

日本産蛾類標本

(米田コレクション)

1995

兵庫県立
人と自然の博物館

系統分類研究部

あいさつ

兵庫県立人と自然の博物館は1992年10月に開館して、現在2年半近く経過しようとしています。当初から収蔵資料目録を刊行して県内外に知っていただく予定でしたが、ここに第1集を発行できることを心から嬉しく思います。

博物館の業務のうち、資料の収集・保存・整理は最も基本的な重要性をもっており、私たちの館でも準備室時代から多くの資料の収集に努力してきました。また何よりもありがたいことは、県内外の個人コレクションの寄贈を受ける機会が多かったことで、寄贈者には深く感謝しています。幸いにも収蔵庫は高性能のもので保存には完璧を期していますが、多数の資料の同定・整理・記録には時間を必要とします。従って、館員の努力によって整理できた資料から目録を順次刊行してゆくつもりです。

第1集として米田満樹氏の収集された日本産蛾類標本の目録を作成しました。米田氏は発生生物学者として40年の研究生活を過ごされ、数多くの先駆的な研究業績を残して昨年京都大学を退官されました。同氏が本業のかたわらに収集された蛾類の標本はまことに貴重なもので、そのデータも完全に近く、副業とは思えぬ内容です。寄贈にあたっての米田氏の文章を拝読すると、謙虚さと情熱とに溢れた同氏のお人柄がうかがえます。この標本を大切に保管し、社会教育と研究のお役に立てることは私たちの義務と考えています。米田氏には心から御礼を申し上げます。

この第1集が広く活用されることを希望するとともに、第2集以下の刊行にもご支援とご期待を願って、発刊の辞と致します。

1995年3月15日

兵庫県立人と自然の博物館
館長 加藤 幹太

目次

寄贈にあたって	1	
目録について	2	
目録	3	
HEPIALIDAE コウモリガ科	3	OENOCRROMINAE	15
INCURVARIIDAE マガリガ科	3	GEOMETRINAE	15
COSSIDAE ボクトウガ科	3	STERRHINAE	16
TORTRICIDAE ハマキガ科	3	LARENTIINAE	17
COCHYLIDAE ホソハマキガ科	4	ENNOMINAE	21
PSYCHIDAE ミノガ科	4	URANIIDAE ツバメガ科	28
TINEIDAE ヒロズコガ科	4	EPICOPHEIIDAE アゲハモドキガ科	28
ACROLEPIIDAE アトヒゲコガ科	5	EPIPLEMIDAE フタオガ科	28
YPONOMEUTIDAE スガ科	5	CALLIDULIDAE イカリモンガ科	28
GLYPHPTERIGIDAE ホソハマキモドキガ科	5	LASIOCAMPIDAE カレハガ科	28
SESIIDAE スカシバガ科	5	EUPYTEROTIDAE オビガ科	29
CHOREUTIDAE ハマキモドキガ科	5	BOMBYCIDAE カイコガ科	29
OECOPHORIDAE マルハキバガ科	5	BRAHMAEIDAE イボタガ科	29
STATHMOPODIDAE ニセマイコガ科	5	SATURNIIDAE ヤママユガ科	29
XYRORYCTIDAE ヒロバキバガ科	5	SPHINGIDAE スズメガ科	29
COLEOPHORIDAE ツツミノガ科	5	NOTODONTIDAE シャチホコガ科	31
BLASTOBASIDAE ネマルハキバガ科	5	LYMANTRIIDAE ドクガ科	33
COSMOPYTERIGIDAE カザリバガ科	5	ARCTIIDAE ヒトリガ科	34
LECITHOCERIDAE ヒゲナガキバガ科	6	NOLIDAE コブガ科	36
GELECHIIDAE キバガ科	6	CTENUCHIDAE カノコガ科	36
ALUCITIDAE ニジュウシトリバガ科	6	NOCTUIDAE ヤガ科	36
CARPOSINIDAE シンクイガ科	6	PANTHEINAE	36
ZYGAENIDAE マダラガ科	6	ACRONICTINAE	36
LIMACODIDAE イラガ科	6	BRYOPHILINAE	37
THYRIDIDAE マドガ科	7	HELIOTHINAE	37
PYRALIDAE メイガ科	7	NOCTUINAE	37
SCHOENOBIIINAE	7	HADENINAE	39
CRAMBINAE	7	CUCULLIINAE	40
EVERGESTINAE	7	AMPHIPYRINAE	41
PYRAUSINAE	7	EUTELIINAE	44
NYMPHULINAE	11	SARROTHRIPINAE	44
GALLERIINAE	11	CHLOEPHORINAE	45
EPIPASCHIINAE	11	ACONTIINAE	45
PYRALINAE	12	PLUSIINAE	46
PHYCITINAE	12	CATOCALINAE	47
PTEROPHORIDAE トリバガ科	13	OPHIDERINAE	48
DREPANIDAE カギバ科	14	HYPENINAE	50
CYCLIDIIDAE オオカギバ科	14	HERMINIINAE	51
THYATRIDAE トガリバガ科	14	AGARISTIDAE トラガ科	52
GEOMETRIDAE シャクガ科	15		
さくいん	53	

寄贈にあたって

このコレクションは、1946年から1976年までに私が採集したものです。特定の地域での分布を調べるといった計画的なものでなく、それぞれの時期に私が住んでいた町の周辺や折々の勤務先などで、主に電灯（又は蛍光灯）の下にきている蛾を随時採って、このようにたまりました。採集場所は、初めに横浜市、疎開先の長野県塩尻町（今の塩尻市）、もどってまた横浜市、学生時代の東大駒場寮、東京世田谷にあった当時の東京都立大学、結婚して住んだ東京都保谷市と東久留米市、そして千葉県館山市のお茶の水女子大学臨海実験所などです。就職して生活のゆとりができてから、中部山岳地帯を中心に泊りがけの採集旅行にも時々出かけるようになりました。専ら夏ばかりです。名古屋大学におられた石崎宏矩さんと知己になってからは、彼の企画と彼の運転のおかげで、御岳・駒ヶ根といった木曾川沿いの山岳に棲む蛾にも接する機会をえました。

漫然と集めたコレクションですが、横浜・東京周辺の関東地方平野部で昔はこんなのも採れたのかと、私にとっては感慨も深く、これが公的なものになったことで何かの役に立つなら幸です。

米田満樹

目録について

この目録は兵庫県立人と自然の博物館の収蔵資料のうち「日本産蛾類標本（米田コレクション）」（受け入れ番号：1994-20）の内容を示したものです。この資料は3209 個体からなり、個体ごとに付けられる資料番号としては B1-282981～B1-286189 に相当します。

この目録は、米田氏自身の手によって構築されたデータベースがその基礎となっています。それには、全個体について採集日、採集場所、採集状況や環境等の採集データのほか、大部分の個体については同定結果とその際に対照した図鑑の頁が含まれていました。また、コレクションが収納されている約 100 個のインロー箱との対応も容易な状態に整備されてきました。

博物館における資料の整理、登録、目録作成は、中西明徳、橋本佳明、沢田佳久、八木剛が行いました。コレクション全体について同定確認および雌雄の区別を行うとともに、分類順に再配列し、種ごとにユニット箱に分け、165 個のドイツ箱に収納しました。データに関しては館の収蔵品管理システムへの対応を行いました。これらの作業にあたって資料整理員の助力を得たことを申し添えます。

同定確認は「日本産蛾類大図鑑」（井上寛ほか, 1982）および「Post-MJ Edition 1」（杉繁郎, 1994）に基づき、目録に表記した学名や和名および配列もこれらに従っています。目録では個体ごとに、性、採集年月日、都道府県、場所（採集方法／環境）および資料番号の順に記載し、資料番号の右のアスタリスク(*)は資料の写真が図版に掲載されている事を示しています。

兵庫県立人と自然の博物館 系統分類研究部

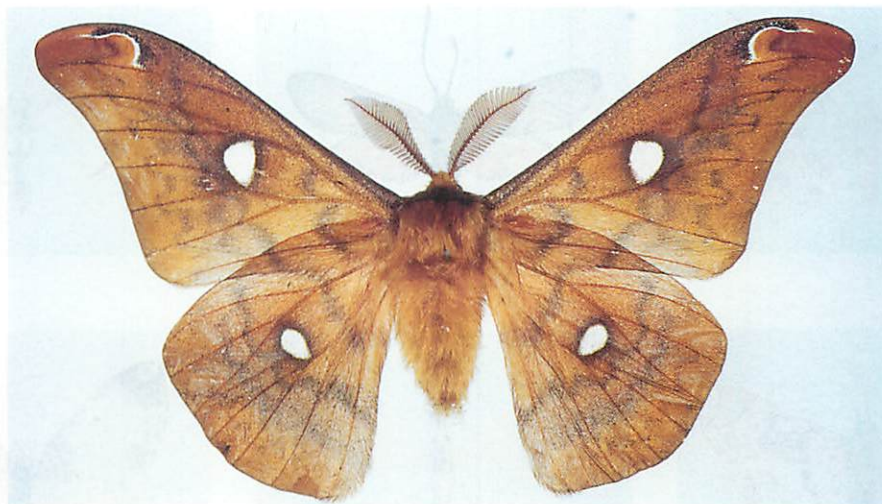

1

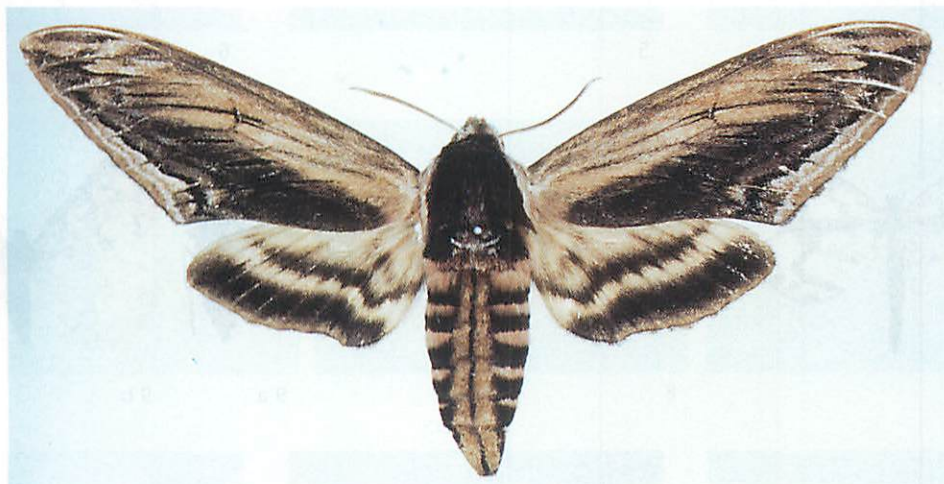

2

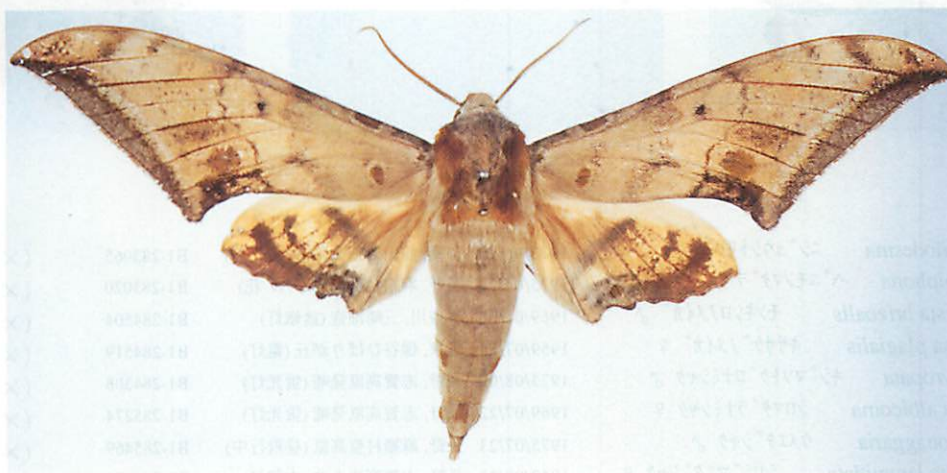

3

図版 1

1	<i>Rhodinia fugax</i>	ウスカビカ [♂]	1957/10/31	東京, 世田谷都立大 (電灯)	B1-283506	(×1.3)
2	<i>Sphinx constricta</i>	コエビカ [♀] ラスス [♂]	1968/08/24	東京, 保谷ひばりが丘 (蛍光灯)	B1-283411	(×1.3)
3	<i>Ambulyx sericeipennis</i>	アシアホソハ [♂] スス [♀]	1975/05/30	宮城, 秋保町二口温泉 (誘蛾灯)	B1-283418	(×1.2)

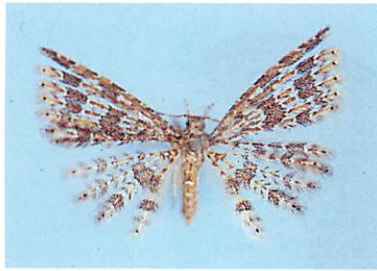

1



2



3



4



5

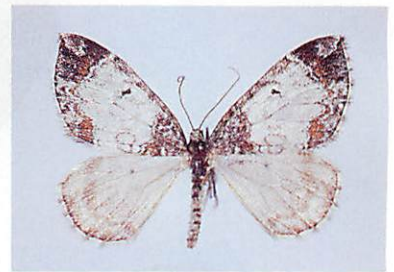

6



7

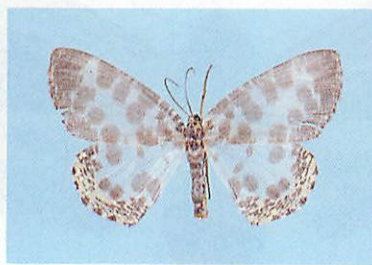

8

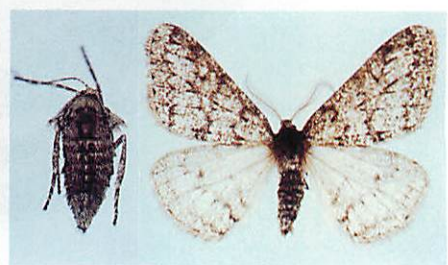

9 a

9 b



10



11



12

図版 2

1	<i>Alucita spilodesma</i>	ニシユウシトリハ [*] ♀	1973/06/15	千葉, 館山お茶大臨海 (蛍光灯)	B1-283065	(×3.0)
2	<i>Zyaena nippona</i>	ヘニモンマダ [*] ラ ♀	1975/07/23	長野, 麻績村聖高原 (ツツジ花)	B1-283020	(×1.3)
3	<i>Cirrhochrista brizoalis</i>	モンキシロノメイカ [*] ♂	1969/05/30	神奈川, 三崎油壺 (誘蛾灯)	B1-284504	(×1.5)
4	<i>Sinomphisa plagialis</i>	キササケ [*] ノメイカ [*] ♀	1959/07/24	東京, 保谷ひばりが丘 (電灯)	B1-284519	(×1.4)
5	<i>Eulithis pyropata</i>	キシマソトケ [*] ロナミシヤク ♂	1973/08/09	長野, 志賀高原発哺 (蛍光灯)	B1-284308	(×1.3)
6	<i>Dysstroma albicoma</i>	シロマダ [*] ラナミシヤク ♀	1969/07/22	長野, 志賀高原発哺 (蛍光灯)	B1-285274	(×1.5)
7	<i>Cystidia couaggaria</i>	ウメエタ [*] シヤク ♂	1975/07/23	長野, 麻績村聖高原 (昼飛行中)	B1-285469	(×1.0)
8	<i>Euryobeidia languidata</i>	シロジ [*] マエタ [*] シヤク ♀	1963/08/23	長野, 志賀高原丸池 (水銀灯)	B1-285471	(×1.0)
9a	<i>Phigalia sinuosaria</i>	シモフリトケ [*] エタ [*] シヤク ♀	1950/03/13	東京, 駒場東大内 (樹幹)	B1-284374	(×1.3)
9b	<i>Phigalia sinuosaria</i>	シモフリトケ [*] エタ [*] シヤク ♂	1968/02/18	神奈川, 三崎油壺 (電柱)	B1-286065	(×0.7)
10	<i>Nyssiodes lefuarius</i>	フチケ [*] ロトケ [*] エタ [*] シヤク ♂	1951/04/15	静岡, 箱根・湖尻峠 (飛翔中)	B1-286068	(×1.2)
11	<i>Ourapteryx subpunctaria</i>	ヒメツハ [*] メエタ [*] シヤク ♀	1968/08/13	長野, 蓼科立科町横堰 (路上)	B1-283679	(×1.0)
12	<i>Takanea miyakei</i>	ミヤケカレハ ♂	1974/07/23	長野, 御岳・八海山荘 (蛍光灯)	B1-283771	(×1.0)

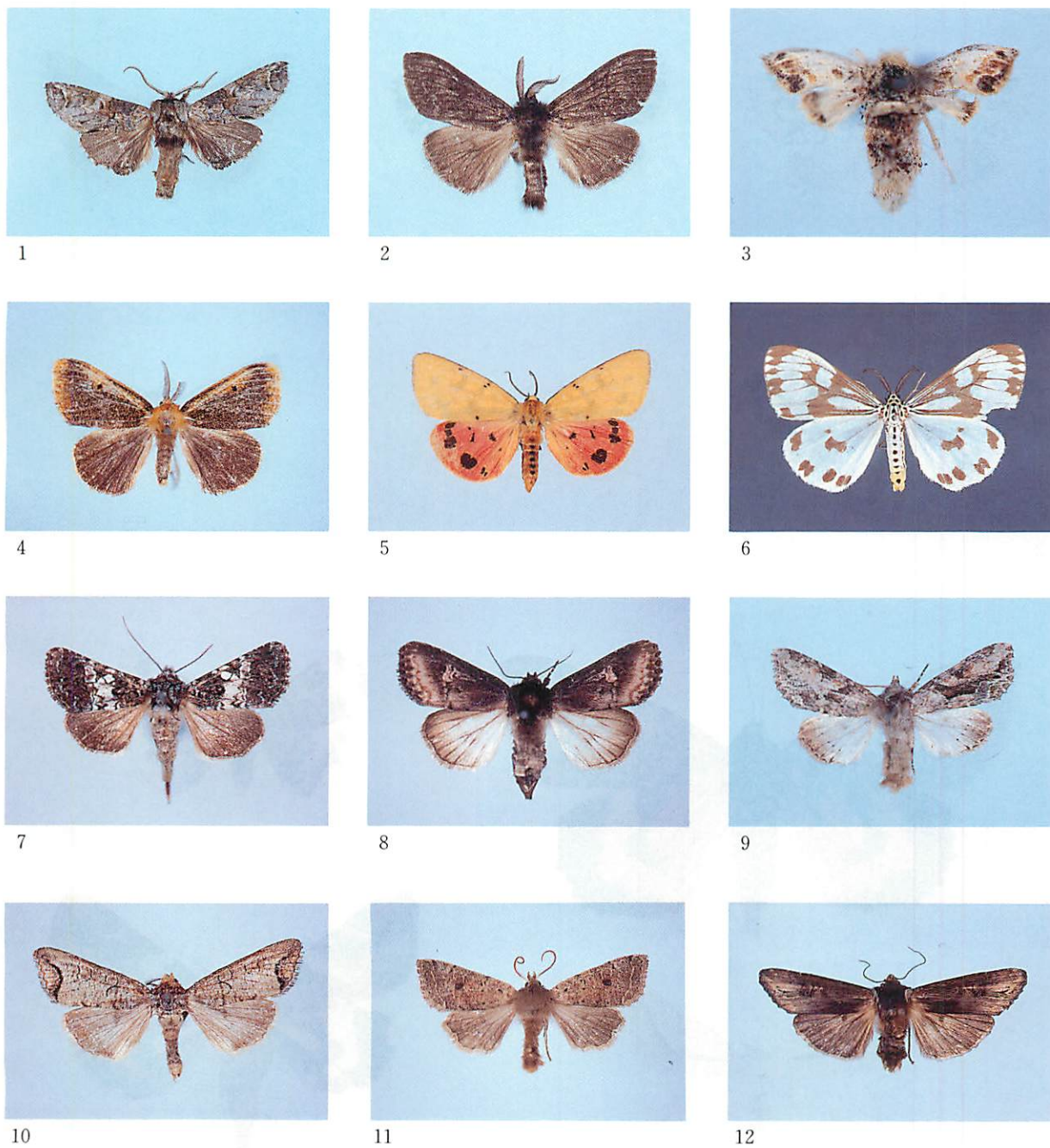

図版 3

1	<i>Ellida arcuata</i>	ユミモンシヤチホコ ♂	1958/04/12	埼玉, 狭山丘陵 (電灯)	B1-285541	(×0.8)
2	<i>Calliteara argentata</i>	スキトクカ ♂ (黒化型)	1964/05/13	東京, 保谷ひばりが丘 (壁)	B1-283915	(×1.0)
3	<i>Orgyia thyellina</i>	ヒメシロモントクカ ♀	1946/10/06	長野, 塩尻市大門 (板塀)	B1-284279	(×2.5)
4	<i>Pida nipponis</i>	クロモントクカ ♂	1973/06/30	東京, 八王子セナックス (林の中)	B1-284627	(×1.0)
5	<i>Rhyarioides amurensis</i>	ホシニシキヒトリ ♂	1973/07/08	長野, 木曾福島駒ノ湯 (蛍光灯)	B1-285048	(×0.8)
6	<i>Nyctemera adversata</i>	モンシロモトキ ♂	1973/05/03	千葉, 館山お茶大臨海 (蛍光灯)	B1-283917	(×0.8)
7	<i>Hadena compta</i>	シロオビヨトウ ♀	1975/08/21	群馬, 鹿沢湯ノ丸ロッジ (誘蛾灯)	B1-283954	(×1.3)
8	<i>Brithys crini</i>	ハマオモトヨトウ ♀	1974/08/17	千葉, 館山お茶大臨海 (蛹幼羽化)	B1-286061	(×1.0)
9	<i>Xylopolia bella</i>	クロスシキリカ ♂	1950/04/08	東京, 駒場東大内 (電灯)	B1-285574	(×1.0)
10	<i>Pseudopanolis azusa</i>	アササキリカ ♂	1974/06/02	山梨, 芦安・桃ノ木温泉 (死後)	B1-285581	(×1.0)
11	<i>Orthosia fausta</i>	クロテンキリカ ♂	1973/04/08	新潟, 佐渡島達者臨海 (蛍光灯)	B1-283964	(×1.1)
12	<i>Xylena fumosa</i>	アヤモクメキリカ ♀	1959/01/31	東京, 世田谷都立大 (電灯)	B1-284812	(×0.6)



図版 4

1	<i>Feralia sauberi</i>	ミヤマコマキリガ♂	1974/06/02	山梨, 南ア広河原町 (蛍光灯)	B1-284559	(×1.2)
2	<i>Chandata bella</i>	ココマヨトウ♂	1974/07/23	長野, 御岳・八海山荘 (蛍光灯)	B1-285637	(×1.4)
3	<i>Antha grata</i>	ハイロモクメヨトウ♀	1973/07/08	長野, 木曾福島駒ノ湯 (蛍光灯)	B1-283902	(×1.2)
4	<i>Parhylophila celsiana</i>	オノキリンガ♀	1950/07/24	長野, 中房温泉付近 (電灯)	B1-284038	(×1.2)
5	<i>Macdunnoughia confusa</i>	キクキヌウラハ♀	1964/05/05	東京, 保谷ひばりが丘 (蛍光灯)	B1-285888	(×1.1)
6	<i>Sclerogenia jessica</i>	ワイキンモンウラハ♀	1957/10/17	東京, 世田谷都立大 (電灯)	B1-285890	(×1.1)
7	<i>Catocala nupta</i>	エゾヘニシタハ♂	1969/07/21	長野, 志賀高原発哺 (蛍光灯)	B1-283101	(×1.0)
8	<i>Catocala fulminea</i>	ワモンキシタハ♂	1950/06/15	東京, 駒場東大内 (電灯)	B1-284925	(×1.0)
9	<i>Euclidia dentata</i>	ツメクサシタハ♂	1964/07/14	長野, 佐久・森泉山 (飛行中)	B1-283222	(×1.2)
10	<i>Melapia electaria</i>	ユミモンチハ♂	1973/06/15	千葉, 館山お茶大臨海 (蛍光灯)	B1-283224	(×1.2)

目録

【HEPIALIDAE コウモリガ科】

- Endoclyta sinensis* キマク^{*}ラコウモリ
 ♂ 1950/07/25 長野, 中房温泉付近 (電灯) B1-283825
 ♀ 1973/06/15 千葉, 館山お茶大臨海 (蛍光灯) B1-283826
 ♀ 1973/06/30 東京, 八王子セミアス (蛍光灯) B1-283827

- Endoclyta excrescens* コウモリガ^{*}
 ♀ 1951/10/18 神奈川県, 保土谷区岩崎町 (路上) B1-283822
 ♂ 1957/10/12 東京, 世田谷都立大 (電灯) B1-283823
 ♂ 1975/08/21 群馬, 鹿沼湯ノ丸^{ワジ} (誘蛾灯) B1-283824

【INCURVARIIDAE マガリガ科】

- Nemophora aurifera* ホソヒ^{*}ヒケ^{*}ナカ^{*}
 ♂ 1969/06/14 東京, 八王子セミアス (蛍光灯) B1-283828

- Nemophora ochsenheimerella* ツマモンヒケ^{*}ナカ^{*}
 ♂ 1950/09/08 東京, 駒場東大内 (電灯) B1-283829

【COSSIDAE ボクトウガ科】

- Cossus jezoensis* ホ^{*}クトウガ^{*}
 ♀ 1959/07/06 東京, 保谷ひばりが丘 (電灯) B1-282994

- Zeuzera multistrigata* コ^{*}マフホ^{*}クトウ
 ♂ 1972/08/27 千葉, 館山お茶大臨海 (蛍光灯) B1-282992
 ♂ 1973/08/13 千葉, 館山お茶大臨海 (蛍光灯) B1-282993

【TORTRICIDAE ハマキガ科】

- Pandemis cinnamomeana* アカトビ^{*}ハマキ
 ♀ 1969/09/14 神奈川県, 箱根仙石原 (電灯) B1-283496

- Pandemis chlorograptia* ウストビ^{*}ハマキ
 ♂ 1973/05/20 東京, 東久留米市前沢 (雑木林) B1-283497

- Archips audax* アトキハマキ
 ♀ 1950/06/25 東京, 高尾山ケブル上 (電灯) B1-283488
 ♂ 1969/07/22 長野, 志賀高原発哺 (蛍光灯) B1-283489

- Archips ingentanus* オオアトキハマキ
 ♂ 1973/05/20 東京, 東久留米市南町 (雑木林) B1-283486
 ♀ 1973/08/09 長野, 志賀高原発哺 (蛍光灯) B1-283490

- Archips oporanus* マツアトキハマキ
 ♂ 1957/09/30 東京, 世田谷都立大 (電灯) B1-283487

- Archips semistructus* ウスアトキハマキ
 ♂ 1957/09/14 東京, 世田谷都立大 (電灯) B1-283474
 ♂ 1957/09/18 東京, 世田谷都立大 (電灯) B1-283475
 ♂ 1957/09/25 東京, 世田谷都立大 (電灯) B1-283476
 ♂ 1957/09/28 東京, 世田谷都立大 (電灯) B1-283477
 ♀ 1957/10/10 東京, 世田谷都立大 (電灯) B1-283478

- Archips pulcher* クレスシ^{*}ハマキ
 ♂ 1959/06/22 東京, 保谷ひばりが丘 (電灯) B1-283498

- Ptycholomoides aeriferana* カラマツイトヒキハマキ
 ♂ 1974/07/23 長野, 御岳・八海山荘 (蛍光灯) B1-283494
 ♀ 1975/08/22 群馬, 鹿沼湯ノ丸^{ワジ} (誘蛾灯) B1-283495

- Ptycholoma lecheana* オオキ^{*}ンスシ^{*}アカハマキ
 ♂ 1974/06/01 山梨, 芦安・桃ノ木温泉 (蛍光灯) B1-283492
 ♂ 1974/06/01 山梨, 芦安・桃ノ木温泉 (蛍光灯) B1-283493

- Ptycholoma imitator* アミメキイロハマキ
 ♀ 1973/08/10 長野, 志賀高原発哺 (蛍光灯) B1-283491

- Homona magnanima* チャハマキ
 ♂ 1957/09/17 東京, 世田谷都立大 (電灯) B1-283479
 ♂ 1957/10/09 東京, 世田谷都立大 (電灯) B1-283480
 ♂ 1957/10/12 東京, 世田谷都立大 (電灯) B1-283481
 ♀ 1958/05/05 静岡, 伊豆大滝温泉 (電灯) B1-283482
 ♂ 1959/07/04 東京, 保谷ひばりが丘 (電灯) B1-283483
 ♂ 1964/05/20 東京, 保谷ひばりが丘 (蛍光灯) B1-283484
 ♂ 1968/09/15 東京, 保谷ひばりが丘 (蛍光灯) B1-283485

- Acleris paradiseana* ツマモンエタ^{*}リハマキ
 ♂ 1975/08/21 群馬, 鹿沼湯ノ丸^{ワジ} (誘蛾灯) B1-283502

- Acleris affinitana* プ^{*}ライヤハマキ
 ♀ 1951/04/13 神奈川県, 保土谷区岩崎町 B1-283499

- Acleris japonica* ナカシ^{*}ロハマキ
 ♀ 1959/06/15 東京, 保谷ひばりが丘 (電灯) B1-283500
 ♀ 1969/06/26 東京, 保谷ひばりが丘 (蛍光灯) B1-283501

- Acleris hispidana* ハイミタ^{*}レモンハマキ
 ♂ 1958/04/12 埼玉, 狭山丘陵 (畑の上) B1-283424

- Croesia arcuata* チャモンキ^{*}ンハマキ
 ♀ 1975/08/22 群馬, 鹿沼湯ノ丸^{ワジ} (誘蛾灯) B1-283503

- Cryptasasma marginifasciata* ヘリホビ^{*}ヒメハマキ
 ♀ 1957/09/27 東京, 世田谷都立大 (電灯) B1-283504

- Phaecedophora fimbriata* アシ^{*}アトヒメハマキ
 ♂ 1969/08/02 東京, 保谷ひばりが丘 (蛍光灯) B1-283447

- Hystrichosolus spathanum* コシロアシヒメハマキ
 ♂ 1957/09/20 東京, 世田谷都立大 (電灯) B1-283448
 ♀ 1957/09/25 東京, 世田谷都立大 (電灯) B1-283449
 ♀ 1957/10/09 東京, 世田谷都立大 (電灯) B1-283450
 ♀ 1959/05/20 東京, 渋谷区渋谷 (電灯) B1-283451
 ♀ 1959/06/02 東京, 世田谷都立大 (電灯) B1-283452
 ♀ 1959/09/09 東京, 保谷ひばりが丘 (電灯) B1-283453
 ♂ 1968/09/15 東京, 保谷ひばりが丘 (蛍光灯) B1-283454

- Hedya inornata* オオサ^{*}ナミヒメハマキ
 ♂ 1969/06/12 東京, 保谷ひばりが丘 (蛍光灯) B1-283471

- Hedya dimidiana* シロモンヒメハマキ
♀ 1974/06/01 山梨, 芦安・桃ノ木温泉 (蛍光灯) B1-283473
- Hedya vicinana* シラフオヒメハマキ
♂ 1969/07/23 長野, 志賀高原発哺 (蛍光灯) B1-283472
- Apotomis capreana* ヤナキツマシロヒメハマキ
♀ 1973/08/10 長野, 志賀高原発哺 (蛍光灯) B1-283455
- Apotomis lacteifascies* クミナスツマヒメハマキ
♂ 1957/09/06 東京, 世田谷都立大 (電灯) B1-283456
♀ 1957/09/16 東京, 世田谷都立大 (電灯) B1-283457
♂ 1957/09/20 東京, 世田谷都立大 (電灯) B1-283458
♂ 1957/10/08 東京, 世田谷都立大 (電灯) B1-283459
- Olethreutes captiosana* モンキンスジヒメハマキ
♀ 1974/06/03 山梨, 芦安夜叉神荘 (林間) B1-283461
♀ 1974/06/03 山梨, 芦安夜叉神荘 (林間) B1-283462
♀ 1974/06/03 山梨, 芦安夜叉神荘 (林間) B1-283463
♀ 1974/06/03 山梨, 芦安夜叉神荘 (林間) B1-283464
- Olethreutes exilis* マグラチヒメハマキ
♀ 1959/09/06 東京, 保谷ひばりが丘 (電灯) B1-283470
- Olethreutes doubledayana* クロハヒメハマキ
♀ 1957/09/07 東京, 世田谷都立大 (電灯) B1-283465
♀ 1957/09/16 東京, 世田谷都立大 (電灯) B1-283466
♂ 1957/09/20 東京, 世田谷都立大 (電灯) B1-283467
♂ 1957/09/20 東京, 世田谷都立大 (電灯) B1-283468
♀ 1959/05/17 東京, 保谷ひばりが丘 (電灯) B1-283469
- Celypha cornigera* コウスクリイロヒメハマキ
♂ 1957/10/09 東京, 世田谷都立大 (電灯) B1-283460
- Lobesia aeolopa* ホソハチヒメハマキ
♂ 1957/10/10 東京, 世田谷都立大 (電灯) B1-283445
♀ 1957/10/12 東京, 世田谷都立大 (電灯) B1-283446
- Enarmonia major* キンホシキヒメハマキ
♀ 1959/06/07 東京, 保谷ひばりが丘 (電灯) B1-283421
- Eucoenogenes ancylota* モッコクヒメハマキ
♀ 1964/ / 東京, 保谷ひばりが丘 (電灯) B1-283426
♀ 1968/08/03 東京, 保谷ひばりが丘 (蛍光灯) B1-283427
♂ 1968/08/03 東京, 保谷ひばりが丘 (蛍光灯) B1-283428
- Spilota ocellana* リンゴシロヒメハマキ
♂ 1964/07/03 東京, 保谷ひばりが丘 (蛍光灯) B1-283438
♂ 1964/07/03 東京, 保谷ひばりが丘 (蛍光灯) B1-283439
- Epinotia bicolor* ヒロヒヒメハマキ
♀ 1964/07/03 東京, 保谷ひばりが丘 (蛍光灯) B1-283441
- Epinotia majorana* ハナウトムクリガ
♀ 1958/04/03 静岡, 富士宮市精進川 (畑の上) B1-283431
♂ 1969/09/11 東京, 保谷ひばりが丘 (蛍光灯) B1-283440
- Notocelia rosaecolana* ハラシロヒメハマキ
♂ 1958/05/26 東京, 渋谷区渋谷 (電灯) B1-283432
♂ 1964/05/04 東京, 保谷ひばりが丘 (蛍光灯) B1-283433
♂ 1964/05/20 東京, 保谷ひばりが丘 (蛍光灯) B1-283434
- Epiblema foenella* ヨモキネムシガ
♂ 1969/07/19 東京, 保谷ひばりが丘 (蛍光灯) B1-283435
♂ 1969/08/31 東京, 保谷ひばりが丘 (蛍光灯) B1-283436
- Epiblema pryerana* フライヤヒメハマキ
♂ 1973/07/08 長野, 木曾福島駒ノ湯 (蛍光灯) B1-283437
- Epiblema sugii* スキヒメハマキ
♀ 1963/09/11 東京, 保谷ひばりが丘 (電灯) B1-283442
♀ 1968/07/27 東京, 保谷ひばりが丘 (蛍光灯) B1-283443
♀ 1968/07/31 東京, 保谷ひばりが丘 (蛍光灯) B1-283444
- Eucosma metzneriana* トビモンシロヒメハマキ
♀ 1975/05/30 宮城, 秋保町二口温泉 (誘蛾灯) B1-283430
- Matsumuraeses phaseoli* マメサヤヒメハマキ
♂ 1959/06/29 東京, 世田谷都立大 (電灯) B1-283425
- Matsumuraeses falcana* ニセマメサヤヒメハマキ
♂ 1957/09/27 東京, 世田谷都立大 (電灯) B1-283422
♂ 1969/04/13 東京, 保谷ひばりが丘 (蛍光灯) B1-283429
- Matsumuraeses* sp.
♀ 1957/10/21 東京, 世田谷都立大 (電灯) B1-283423
- Cydia kurokoi* クリミガ
♂ 1969/09/05 東京, 保谷ひばりが丘 (蛍光灯) B1-283420

【COCHYLIDAE ホソハマキガ科】

- Phtheochroides clandestina* ヨモキオオホソハマキ
♀ 1974/08/27 山形, 月山国民宿舎 (蛍光灯) B1-283505

【PSYCHIDAE ミノガ科】

- Eumeta japonica* オミノガ
♂ 1959/06/09 東京, 世田谷都立大 (屋内) B1-282998
- Bambalina* sp. クロツギミノガ
♂ 1959/05/18 東京, 目黒区八雲 (石堀) B1-282995
♂ 1959/05/18 東京, 目黒区八雲 (石堀) B1-282996
♂ 1959/05/18 東京, 目黒区八雲 (石堀) B1-282997

【TINEIDAE ヒロズコガ科】

- Euplocamus hierophanta* クシヒゲキヒロスコガ
♂ 1973/06/16 千葉, 館山お茶大臨海 (蛍光灯) B1-283837
- Morophaga bucephala* アトモンヒロスコガ
♀ 1969/07/03 東京, 保谷ひばりが丘 (蛍光灯) B1-283833
- Hypophrichtis conspersa* マタラマルヒロスコガ
♀ 1968/07/14 東京, 保谷ひばりが丘 (蛍光灯) B1-283834

♀ 1969/07/25 東京, 保谷ひばりが丘 (蛍光灯) B1-283835
♀ 1972/07/11 東京, 保谷ひばりが丘 (蛍光灯) B1-283836

Tinea translucens イカ*

♀ 1959/05/13 東京, 世田谷都立大 (室内) B1-283830

Monopis monachella マエモンクロヒロス*コガ*

♀ 1957/10/15 東京, 世田谷都立大 (電灯) B1-283831
♀ 1973/05/03 千葉, 館山お茶大臨海 (蛍光灯) B1-283832

Decadarchis sphenoschista ウスモンツマオレカ*

♀ 1959/07/14 東京, 保谷ひばりが丘 (電灯) B1-283839

Decadarchis atrivivis クロスジ*ツマオレカ*

♀ 1965/08/05 東京, 保谷ひばりが丘 (蛍光灯) B1-283838

【ACROLEPIIDAE アトヒゲコガ科】

Acrolepiopsis issikiella トコロミコガ*

♂ 1951/04/13 神奈川, 保土谷区岩崎町 B1-283840
♀ 1957/12/06 神奈川, 三崎油壺 (路上) B1-283841

【YPONOMEUTIDAE スガ科】

Plutella xylostella コナカ*

♂ 1959/05/15 東京, 田園調布 (電灯) B1-283843
♂ 1959/06/07 東京, 保谷ひばりが丘 (電灯) B1-283844
♀ 1959/06/17 東京, 保谷ひばりが丘 (電灯) B1-283845
♂ 1959/07/03 東京, 保谷ひばりが丘 (電灯) B1-283846
♂ 1964/03/19 神奈川, 三崎油壺 (電灯) B1-283847

Ypsolopha parenthesellus ウスイロクチフ*サガ*

♀ 1959/07/14 東京, 保谷ひばりが丘 (電灯) B1-283848

Thecobathra anas マルキンハ*ネスカ*

♀ 1951/08/22 神奈川, 保土谷区岩崎町 (電灯) B1-283842

Yponomeuta tokyonellus マスミオオスカ*

♀ 1950/07/06 東京, 駒場東大内 (電灯) B1-283849
♀ 1969/07/23 東京, 保谷ひばりが丘 (蛍光灯) B1-283850

Yponomeuta meguronis マサキスカ*

♀ 1950/07/20 東京, 駒場東大内 B1-283851
♀ 1950/10/11 東京, 駒場東大内 (電灯) B1-283852
♀ 1950/10/11 東京, 駒場東大内 (電灯) B1-283853
♂ 1957/09/06 東京, 世田谷都立大 (電灯) B1-283854
♀ 1957/09/20 東京, 世田谷都立大 (電灯) B1-283855
♀ 1957/09/27 東京, 世田谷都立大 (電灯) B1-283856
♂ 1957/09/27 東京, 世田谷都立大 (電灯) B1-283857

【GLYPHIPTERIGIDAE ホソハマキモドキガ科】

Glyphipterix nigromarginata ヘリク*ロホソハマキモト*キ

♂ 1951/04/13 神奈川, 保土谷区岩崎町 B1-283026

【SESIIDAE スカシバガ科】

Synanthedon Hector コスガシハ*

♀ 1947/09/08 神奈川, 横浜市・妙蓮寺 (塀) B1-282999
♂ 1950/07/11 長野, 八ヶ岳稲子小屋 B1-283000

【CHOREUTIDAE ハマキモドキガ科】

Choreutis hyligenis コウソ*ハマキモト*キ

♂ 1951/08/17 神奈川, 保土谷区岩崎町 (電灯) B1-283024
♀ 1958/04/03 静岡, 富士宮市精進川 (畑の上) B1-283025

Tebenna micalis コ*ホ*ウハマキモト*キ

♂ 1957/09/27 東京, 世田谷都立大 (電灯) B1-283022
♂ 1959/05/06 東京, 保谷ひばりが丘 (室内) B1-283023

Lamprystica igneola クロマイコモト*キ

♀ 1950/06/25 東京, 高尾山 B1-283027

【OECOPHORIDAE マルハキバガ科】

Martyringa xeraula コクマルハキハ*カ*

♂ 1968/07/14 東京, 保谷ひばりが丘 (蛍光灯) B1-283059
♂ 1968/07/14 東京, 保谷ひばりが丘 (蛍光灯) B1-283060
♂ 1968/07/25 東京, 保谷ひばりが丘 (蛍光灯) B1-283061
♂ 1969/07/15 東京, 保谷ひばりが丘 (蛍光灯) B1-283062
♂ 1969/07/24 東京, 保谷ひばりが丘 (蛍光灯) B1-283063

Tyrolimnas anthraconesa カレハチビ*マルハキハ*カ*

♂ 1969/07/20 東京, 保谷ひばりが丘 (蛍光灯) B1-283064

【STATHMOPODIDAE ニセマイコガ科】

Stathmopoda masinissa カキノヘタムシカ*

♀ 1972/07/22 東京, 保谷ひばりが丘 (蛍光灯) B1-283028

Stathmopoda auriferella キイロマイコガ*

♂ 1959/09/07 東京, 世田谷都立大 (室内) B1-283029
♂ 1969/07/01 東京, 保谷ひばりが丘 (蛍光灯) B1-283030

【XYRORYCTIDAE ヒロバキバガ科】

Metathrinca tsugensis ツカ*ヒロバ*キハ*カ*

♀ 1959/06/24 東京, 保谷ひばりが丘 (電灯) B1-283056

【COLEOPHORIDAE ツツミノガ科】

Coleophora sosisperma アサ*フシカ*

♀ 1959/05/28 東京, 保谷ひばりが丘 (電灯) B1-283858

【BLASTOBASIDAE ネマルハキバガ科】

Neoblastobasis decolor ウスオビ*ネマルハキハ*カ*

♀ 1959/06/07 東京, 保谷ひばりが丘 (電灯) B1-283057
♀ 1959/06/09 東京, 保谷ひばりが丘 (電灯) B1-283058

【COSMOPTERIGIDAE カザリバガ科】

Labdia semicoccinea ヘニモンカ^{*}リホソカ^{*}
? 1951/09/04 神奈川県, 保土谷区岩崎町 (電灯) B1-283034

Labdia citracma ツマキトカ^{*}リホソカ^{*}
♂ 1951/08/ 神奈川県, 保土谷区岩崎町 (電灯) B1-283035

【LECITHOCERIDAE ヒゲナガキバガ科】

Odites issikii フタクロホ^{*}シキハ^{*}カ^{*}
♂ 1964/06/07 東京, 保谷ひばりが丘 (蛍光灯) B1-283054
♂ 1969/08/17 東京, 保谷ひばりが丘 (蛍光灯) B1-283055

【GELECHIIDAE キバガ科】

Lecitholaxa thiodora カクハ^{*}ネヒケ^{*}ナカ^{*}キハ^{*}カ^{*}
♂ 1957/10/04 東京, 世田谷都立大 (電灯) B1-283042

Telphusa necromantis ナラクロホ^{*}キハ^{*}カ^{*}
♀ 1951/09/04 神奈川県, 保土谷区岩崎町 (電灯) B1-283048
♀ 1973/05/27 埼玉, 正丸峠ガデ^{*}H (誘蛾灯) B1-283049

Anacampsis anisogramma サクラキハ^{*}カ^{*}
♀ 1951/08/15 神奈川県, 保土谷区岩崎町 (電灯) B1-283047

Sitotroga cerealella ハ^{*}クカ^{*}
♀ 1959/05/21 東京, 保谷ひばりが丘 (電灯) B1-283050
♂ 1959/05/28 東京, 保谷ひばりが丘 (電灯) B1-283051
♂ 1959/05/29 東京, 保谷ひばりが丘 (電灯) B1-283052
♂ 1959/05/29 東京, 保谷ひばりが丘 (電灯) B1-283053

Dichomeris acuminata コフサキハ^{*}カ^{*}
♂ 1957/09/20 東京, 世田谷都立大 (電灯) B1-283043
♀ 1957/10/10 東京, 世田谷都立大 (電灯) B1-283044
♂ 1957/10/17 東京, 世田谷都立大 (電灯) B1-283045
♀ 1959/09/06 東京, 保谷ひばりが丘 (電灯) B1-283046

Brachmia modicella ミツホ^{*}シキハ^{*}カ^{*}
♂ 1951/08/15 神奈川県, 保土谷区岩崎町 (電灯) B1-283040
♀ 1969/07/19 東京, 保谷ひばりが丘 (蛍光灯) B1-283041

Brachmia triannulella イモキハ^{*}カ^{*}
? 1951/04/13 神奈川県, 保土谷区岩崎町 B1-283036
♂ 1959/05/17 東京, 保谷ひばりが丘 (電灯) B1-283037
♀ 1959/06/16 東京, 保谷ひばりが丘 (電灯) B1-283038
♂ 1969/07/02 東京, 保谷ひばりが丘 (蛍光灯) B1-283039

【ALUCITIDAE ニジュウシトリバガ科】

Alucita japonica ヤマトニシ^{*}ユウシトリハ^{*}
♂ 1969/07/22 長野, 志賀高原発晴 (蛍光灯) B1-283066
♂ 1969/07/22 長野, 志賀高原発晴 (蛍光灯) B1-283067
♀ 1969/07/23 長野, 志賀高原発晴 (蛍光灯) B1-283068

Alucita spilodesma ニシ^{*}ユウシトリハ^{*}
♀ 1973/06/15 千葉, 館山お茶大臨海 (蛍光灯) B1-283065 *

【CARPOSINIDAE シンクイガ科】

Carposina sasakii モモノヒメシンクイ
♂ 1959/06/24 東京, 世田谷都立大 (電灯) B1-283031
♂ 1968/08/03 東京, 保谷ひばりが丘 (蛍光灯) B1-283032

Heterogymna ochrogramma クロホ^{*}シシロオシンクイ
♀ 1963/08/25 長野, 志賀高原丸池 (水銀灯) B1-283033

【ZYGAENIDAE マダラガ科】

Prieria sinica ミノウスハ^{*}
♂ 1957/11/05 東京, 世田谷 (バス車内) B1-283002
♂ 1959/11/11 東京, 目黒区八雲 (路上) B1-283003

Pidorus atratus ホタルカ^{*}
♀ 1957/09/19 東京, 世田谷都立大 (路上) B1-283004
♀ 1959/09/17 東京, 目黒区八雲 (路上) B1-283005

Chalcosia remota シロシタホタルカ^{*}
♂ 1959/06/21 東京, 保谷ひばりが丘 (電灯) B1-283006
♀ 1968/08/12 長野, 蓼科立科町横堰 (地上) B1-283007
♀ 1968/08/12 長野, 蓼科立科町横堰 (地上) B1-283008
♀ 1975/07/23 長野, 麻績村聖高原 (昼飛行中) B1-283009
♀ 1975/07/24 長野, 麻績村聖高原 (昼間) B1-283010

Balataea funeralis タケノホソクロハ^{*}
♂ 1969/05/11 東京, 保谷ひばりが丘 (羽化直後) B1-283011
♀ 1959/06/02 東京, 渋谷区渋谷 (塀) B1-283012
♀ 1959/09/11 東京, 文京区本郷 (ゲドウ) B1-283013

Balataea gracilis キスシ^{*}ホソマダ^{*}ラ
♀ 1951/07/24 福島, 尾瀬・三条滝 B1-283014
♀ 1974/08/28 山形, 月山ワ下茶屋 B1-283015

Zygaena nippona ヘニモンマダ^{*}ラ
♀ 1975/07/23 長野, 麻績村聖高原 (クワガタ^{*}花) B1-283016
♀ 1975/07/23 長野, 麻績村聖高原 (クワガタ^{*}花) B1-283017
♀ 1975/07/23 長野, 麻績村聖高原 (クワガタ^{*}花) B1-283018
♀ 1975/07/23 長野, 麻績村聖高原 (クワガタ^{*}花) B1-283019
♀ 1975/07/23 長野, 麻績村聖高原 (クワガタ^{*}花) B1-283020 *
♀ 1975/07/23 長野, 麻績村聖高原 (クワガタ^{*}花) B1-283021

【LIMACODIDAE イラガ科】

Narosoideus flavidorsalis ナシイラガ^{*}
♂ 1964/07/14 長野, 佐久・小諸駅 (電灯) B1-284657
♂ 1974/08/27 山形, 月山国民宿舎 (蛍光灯) B1-284658
♂ 1975/07/22 長野, 麻績村聖高原 (誘蛾灯) B1-284659
♂ 1975/07/22 長野, 麻績村聖高原 (誘蛾灯) B1-284660

Monema flavescens イラガ^{*}
♂ 1959/06/16 東京, 保谷ひばりが丘 (電灯) B1-284666

Microleon longipalpis テンク^{*}イラガ^{*}
♀ 1959/06/16 東京, 保谷ひばりが丘 (電灯) B1-284655
♂ 1968/08/20 東京, 保谷ひばりが丘 (蛍光灯) B1-284656

Phrixolepia sericea アカイガ*
 ♂ 1959/05/26 東京, 保谷ひばりが丘 (電灯) B1-284653
 ♂ 1973/07/08 長野, 木曾福島駒ノ湯 (蛍光灯) B1-284654

Austrapoda hepatica ウスマテサイイガ*
 ♂ 1969/07/21 長野, 志賀高原発哺 (蛍光灯) B1-284650

Austrapoda dentata ムテサイイガ*
 ♂ 1964/08/23 東京, 保谷ひばりが丘 (電灯) B1-284648
 ♂ 1968/08/21 東京, 保谷ひばりが丘 (蛍光灯) B1-284649
 ♂ 1975/07/23 長野, 麻績村聖高原 (誘蛾灯) B1-284651
 ♂ 1975/07/23 長野, 麻績村聖高原 (誘蛾灯) B1-284652

Parasa sinica クロシクアオイガ*
 ♂ 1963/09/06 東京, 保谷ひばりが丘 (電灯) B1-284661
 ♂ 1964/06/07 東京, 保谷ひばりが丘 (蛍光灯) B1-284662
 ♂ 1968/07/13 東京, 保谷ひばりが丘 (蛍光灯) B1-284663
 ♂ 1968/07/13 東京, 保谷ひばりが丘 (蛍光灯) B1-284664
 ♂ 1975/07/23 長野, 麻績村聖高原 (誘蛾灯) B1-284665

[THYRIDIDAE マドガ科]

Thyris usitata マト*ガ*
 ♂ 1964/05/24 東京, 奥多摩・川苔山 (花上) B1-282981

Striglina cancellata アカシマト*ガ*
 ♀ 1950/05/14 東京, 駒場東大内 (葉の上) B1-282982
 ♂ 1969/07/06 東京, 八王子セーナウス (蛍光灯) B1-282983

Rhodoneura vittula マク*ラマト*ガ*
 ♂ 1959/07/01 東京, 保谷ひばりが丘 (電灯) B1-282984
 ♂ 1969/04/27 東京, 保谷ひばりが丘 (蛍光灯) B1-282985
 ♀ 1969/04/28 東京, 保谷ひばりが丘 (蛍光灯) B1-282986
 ♀ 1975/04/29 東京, 八王子セーナウス (蛍光灯) B1-282987

Rhodoneura pallida ウスマタ*ラマト*ガ*
 ♂ 1951/09/03 神奈川, 保土谷区岩崎町 (電灯) B1-282988

Pyrinioides aureus ハスヒ*マト*ガ*
 ♀ 1969/07/21 長野, 志賀高原発哺 (蛍光灯) B1-282989
 ♀ 1969/07/22 長野, 志賀高原発哺 (蛍光灯) B1-282990
 ♂ 1975/07/23 長野, 麻績村聖高原 (誘蛾灯) B1-282991

[PYRALIDAE メイガ科]

[SCHOENOBIIINAE]

Patissa fulvosparsa キホ*シオオメイガ*
 ♂ 1973/06/30 東京, 八王子セーナウス (林の中) B1-283332
 ♂ 1973/06/30 東京, 八王子セーナウス (蛍光灯) B1-283333
 ♀ 1974/06/09 千葉, 館山お茶大臨海 (蛍光灯) B1-283334

Scirpophaga incertulas イッテンオオメイガ*
 ♂ 1973/08/13 千葉, 館山お茶大臨海 (蛍光灯) B1-283336

[CRAMBINAE]

Microchilo inouei チビ*ツトガ*

♂ 1959/06/07 東京, 保谷ひばりが丘 (電灯) B1-283637
 ♀ 1959/06/30 東京, 保谷ひばりが丘 (電灯) B1-283638

Pseudargyria interruptella ホソシ*ツトガ*
 ♀ 1959/05/29 東京, 保谷ひばりが丘 (電灯) B1-283193
 ♂ 1959/06/02 東京, 保谷ひばりが丘 (電灯) B1-283194

Chilo luteellus ヨシツトガ*
 ♀ 1972/09/06 千葉, 館山お茶大臨海 (蛍光灯) B1-283188
 ♀ 1973/07/28 千葉, 館山お茶大臨海 (蛍光灯) B1-283189

Chilo suppressalis ニカメイガ*
 ♂ 1959/05/29 東京, 保谷ひばりが丘 (電灯) B1-283195
 ♀ 1959/06/03 東京, 保谷ひばりが丘 (電灯) B1-283196
 ♀ 1959/06/07 東京, 保谷ひばりが丘 (電灯) B1-283197
 ♀ 1959/06/09 東京, 保谷ひばりが丘 (電灯) B1-283198
 ♀ 1959/06/09 東京, 保谷ひばりが丘 (電灯) B1-283199
 ♀ 1959/06/11 東京, 保谷ひばりが丘 (電灯) B1-283200
 ♀ 1964/06/07 東京, 保谷ひばりが丘 (蛍光灯) B1-283201
 ♀ 1969/06/29 東京, 保谷ひばりが丘 (蛍光灯) B1-283202

Pseudocatharylla inclaralis シロミヤクツトガ*
 ♀ 1957/09/28 東京, 世田谷都立大 (電灯) B1-283182
 ♀ 1957/10/12 東京, 世田谷都立大 (電灯) B1-283183
 ♀ 1958/05/23 東京, 渋谷区渋谷 (電灯) B1-283184
 ♀ 1969/08/24 東京, 保谷ひばりが丘 (蛍光灯) B1-283185

Pseudocatharylla simplex マエキツトガ*
 ♂ 1969/07/19 東京, 保谷ひばりが丘 (蛍光灯) B1-283187

Chrysoteuchia diplogramma ウスクロスジ*ツトガ*
 ♀ 1951/07/22 群馬, 尾瀬・尾瀬沼 B1-283178

Chrysoteuchia distinctella テンスジ*ツトガ*
 ♀ 1975/08/21 群馬, 鹿沢湯ノ丸ロッジ (誘蛾灯) B1-283179
 ♀ 1969/07/21 長野, 志賀高原発哺 (蛍光灯) B1-283190
 ♀ 1969/07/21 長野, 志賀高原発哺 (蛍光灯) B1-283191
 ♀ 1973/08/09 長野, 志賀高原発哺 (蛍光灯) B1-283192

Catoptria permiaca ヒシモンツトガ*
 ♀ 1969/07/21 長野, 志賀高原発哺 (蛍光灯) B1-283186

Flavocrambus striatellus クロスジ*ツトガ*
 ♀ 1957/08/26 東京, 世田谷都立大 (電灯) B1-283180
 ♀ 1959/09/07 東京, 世田谷都立大 (室内) B1-283181

Ancylolomia japonica ツトガ*
 ♂ 1957/09/03 東京, 世田谷都立大 (電灯) B1-283205
 ♀ 1957/09/14 東京, 世田谷都立大 (電灯) B1-283206
 ♀ 1969/07/02 東京, 保谷ひばりが丘 (蛍光灯) B1-283207

[EVERGESTINAE]

Evergestis forficalis ナノメイガ*
 ♀ 1950/05/13 東京, 駒場東大内 (電灯) B1-285347
 ♀ 1974/06/01 山梨, 芦安・桃ノ木温泉 (蛍光灯) B1-285348

[PYRAUSINAE]

<i>Cirrhochrista brizoalis</i> モンキシロノメイガ*	♂ 1969/05/30 神奈川県, 三崎油壺 (誘蛾灯) B1-284504 *	♂ 1957/09/20 東京都, 世田谷都立大 (電灯) B1-284692
	♂ 1969/05/30 神奈川県, 三崎油壺 (誘蛾灯) B1-284505	♂ 1959/06/15 東京都, 保谷ひばりが丘 (電灯) B1-284693
	♂ 1973/06/25 千葉県, 館山お茶大臨海 (蛍光灯) B1-284506	♀ 1968/08/28 東京都, 保谷ひばりが丘 (蛍光灯) B1-284694
	♀ 1973/08/13 千葉県, 館山お茶大臨海 (蛍光灯) B1-284507	♂ 1973/08/24 千葉県, 館山お茶大臨海 (蛍光灯) B1-284695
<i>Cotachena pubescens</i> スカシカ*リノメイガ*	♂ 1950/07/07 東京都, 駒場東大内 (電灯) B1-284712	<i>Agrotera nemoralis</i> ウスムラサキノメイガ*
	♂ 1969/05/30 神奈川県, 三崎油壺 (誘蛾灯) B1-284713	♂ 1974/06/01 山梨県, 芦安・桃ノ木温泉 (蛍光灯) B1-284534
<i>Pelena sericea</i> モンキノメイガ*	♂ 1973/06/25 千葉県, 館山お茶大臨海 (蛍光灯) B1-284749	<i>Pagyda quadrilineata</i> ヨスシ*ノメイガ*
		♀ 1950/07/06 東京都, 駒場東大内 (電灯) B1-284995
		♀ 1950/08/31 東京都, 駒場東大内 (電灯) B1-284996
		♀ 1950/09/ 東京都, 駒場東大内 (電灯) B1-284997
		♂ 1973/07/13 千葉県, 館山お茶大臨海 (蛍光灯) B1-284998
<i>Clupeosoma cinereum</i> ウスムラサキシ*ノメイガ*	♂ 1968/06/10 東京都, 保谷ひばりが丘 (蛍光灯) B1-284732	<i>Talanga quadrimaculalis</i> ヨツホ*シノメイガ*
	♂ 1968/07/31 東京都, 保谷ひばりが丘 (蛍光灯) B1-284733	♀ 1968/08/13 長野県, 蓼科立科町横堰 (地上) B1-285015
	♂ 1968/08/02 東京都, 保谷ひばりが丘 (蛍光灯) B1-284734	♂ 1973/06/17 千葉県, 館山お茶大臨海 (蛍光灯) B1-285016
	♀ 1968/08/02 東京都, 保谷ひばりが丘 (蛍光灯) B1-284735	♂ 1973/07/08 長野県, 木曾福島駒ノ湯 (蛍光灯) B1-285017
	♂ 1968/08/02 東京都, 保谷ひばりが丘 (蛍光灯) B1-284736	♀ 1974/08/27 山形県, 月山国民宿舎 (蛍光灯) B1-285018
	♂ 1968/08/02 東京都, 保谷ひばりが丘 (蛍光灯) B1-284737	♂ 1974/08/27 山形県, 月山国民宿舎 (蛍光灯) B1-285019
	♂ 1968/08/03 東京都, 保谷ひばりが丘 (蛍光灯) B1-284738	♂ 1974/08/27 山形県, 月山国民宿舎 (蛍光灯) B1-285020
	♂ 1968/08/23 東京都, 保谷ひばりが丘 (蛍光灯) B1-284739	♂ 1975/07/22 長野県, 麻績村聖高原 (誘蛾灯) B1-285021
	♀ 1968/08/30 東京都, 保谷ひばりが丘 (蛍光灯) B1-284740	<i>Cnaphalocrocis medinalis</i> コフ*ノメイガ*
	♀ 1968/09/11 東京都, 保谷ひばりが丘 (蛍光灯) B1-284741	♂ 1959/09/07 東京都, 保谷ひばりが丘 (電灯) B1-284727
	♂ 1968/09/15 東京都, 保谷ひばりが丘 (蛍光灯) B1-284742	♀ 1959/09/11 東京都, 保谷ひばりが丘 (電灯) B1-284728
	♀ 1968/09/15 東京都, 保谷ひばりが丘 (蛍光灯) B1-284743	♀ 1959/09/29 東京都, 保谷ひばりが丘 (電灯) B1-284729
	♂ 1969/06/03 東京都, 保谷ひばりが丘 (蛍光灯) B1-284744	♀ 1959/09/30 東京都, 保谷ひばりが丘 (電灯) B1-284730
	♂ 1969/06/17 東京都, 保谷ひばりが丘 (蛍光灯) B1-284745	♂ 1969/09/28 東京都, 保谷ひばりが丘 (蛍光灯) B1-284731
	♂ 1969/08/17 東京都, 保谷ひばりが丘 (蛍光灯) B1-284746	<i>Marasmia exigua</i> イネハカシ*ノメイガ*
	♀ 1969/08/20 東京都, 保谷ひばりが丘 (蛍光灯) B1-284747	♀ 1950/08/07 神奈川県, 保土谷区岩崎町 (電灯) B1-284725
<i>Trichophysetis rufoterminalis</i> トビ*モンシロノメイガ*	♀ 1951/08/17 神奈川県, 保土谷区岩崎町 (電灯) B1-284748	<i>Marasmia pilosa</i> ハネナカ*コフ*ノメイガ*
<i>Trichophysetis cretacea</i> フタオビ*ノメイガ*	♀ 1950/05/08 東京都, 駒場東大内 (電灯) B1-283533	♂ 1957/09/16 東京都, 世田谷都立大 (電灯) B1-284726
<i>Mabra charonialis</i> ミツテンノメイガ*	♂ 1969/06/26 東京都, 保谷ひばりが丘 (蛍光灯) B1-284711	<i>Bocchoris inspersalis</i> シロモンノメイガ*
<i>Pycnarmon lactiferalis</i> コ*マタ*ラノメイガ*	? 1950/08/12 神奈川県, 保土谷区岩崎町 (電灯) B1-284707	♂ 1972/09/06 千葉県, 館山お茶大臨海 (蛍光灯) B1-284529
<i>Pycnarmon pantherata</i> クロオビ*ノメイガ*	♂ 1950/08/13 神奈川県, 保土谷区岩崎町 (電灯) B1-284708	<i>Chabula onychinalis</i> シロマタ*ラノメイガ*
	♂ 1973/06/17 千葉県, 館山お茶大臨海 (蛍光灯) B1-284709	♀ 1950/05/12 東京都, 駒場東大内 (電灯) B1-284500
	♂ 1973/07/14 千葉県, 館山お茶大臨海 (蛍光灯) B1-284710	♀ 1964/08/07 神奈川県, 三崎油壺 (電灯) B1-284501
		♀ 1973/05/03 千葉県, 館山お茶大臨海 (蛍光灯) B1-284502
		♀ 1974/06/26 千葉県, 館山お茶大臨海 (蛍光灯) B1-284503
<i>Spoladea recurvalis</i> シロオビ*ノメイガ*	♀ 1957/09/14 東京都, 世田谷都立大 (電灯) B1-284530	<i>Tyspanodes striata</i> クロスシ*ノメイガ*
	♂ 1959/09/06 東京都, 保谷ひばりが丘 (電灯) B1-284531	♂ 1972/07/08 東京都, 八王子セナーヌ (林) B1-284526
	♂ 1968/08/03 東京都, 保谷ひばりが丘 (蛍光灯) B1-284532	♂ 1973/05/12 埼玉県, 西武練西吾野駅 (蛍光灯) B1-284527
	♀ 1972/11/24 千葉県, 館山お茶大臨海 (蛍光灯) B1-284533	<i>Conogethes punctiferalis</i> モモノコ*マタ*ラノメイガ*
<i>Eurrhyarodes accessalis</i> アヤナミノメイガ*	♀ 1950/05/28 東京都, 駒場東大内 (電灯) B1-284690	♂ 1959/05/29 東京都, 保谷ひばりが丘 (電灯) B1-284509
	♀ 1957/09/06 東京都, 世田谷都立大 (電灯) B1-284691	<i>Conogethes</i> sp. マツノコ*マタ*ラノメイガ*
		♀ 1964/06/21 東京都, 保谷ひばりが丘 (蛍光灯) B1-284510
		♀ 1964/06/21 東京都, 保谷ひばりが丘 (蛍光灯) B1-284511
		♂ 1969/08/20 東京都, 保谷ひばりが丘 (蛍光灯) B1-284512
		<i>Rehimena surusalis</i> カクモンノメイガ*

♂ 1968/08/06 東京, 保谷ひばりが丘 (蛍光灯)	B1-284513		
♀ 1968/08/07 東京, 保谷ひばりが丘 (蛍光灯)	B1-284514		
♂ 1968/08/08 東京, 保谷ひばりが丘 (蛍光灯)	B1-284515		
Omiodes misera ヒメクロミスシノメイカ*			
♀ 1950/08/17 神奈川, 三崎油壺 (電灯)	B1-285000		
♂ 1973/06/30 東京, 八王子セーナウス (蛍光灯)	B1-285002		
Omiodes noctescens キハラノメイカ*			
♀ 1973/06/30 東京, 八王子セーナウス (蛍光灯)	B1-285003		
♀ 1973/06/30 東京, 八王子セーナウス (蛍光灯)	B1-285004		
♂ 1973/06/30 東京, 八王子セーナウス (蛍光灯)	B1-285005		
Preneopogon catenalis ナカキトカ*リノメイカ*			
♀ 1973/06/17 千葉, 館山お茶大臨海 (蛍光灯)	B1-284750		
Goniorhynchus butyrosa クロヘリキノメイカ*			
♀ 1959/05/03 東京, 保谷ひばりが丘 (電灯)	B1-284508		
Botyodes diniasalis タイワウスキノメイカ*			
♀ 1959/09/07 東京, 保谷ひばりが丘 (電灯)	B1-284999		
Pleuroptya balteata クロスシ*キノメイカ*			
♀ 1950/08/22 神奈川, 保土谷区岩崎町 (路上)	B1-285349		
♀ 1950/08/28 東京, 駒場東大内 (電灯)	B1-285350		
♀ 1963/08/30 神奈川, 三崎油壺 (電灯)	B1-285351		
Pleuroptya deficiens シロハラノメイカ*			
♀ 1974/06/01 山梨, 芦安・桃ノ木温泉 (蛍光灯)	B1-285357		
Pleuroptya quadrimaculalis ヨツメノメイカ*			
♂ 1959/05/29 東京, 保谷ひばりが丘 (電灯)	B1-285352		
♂ 1959/06/07 東京, 保谷ひばりが丘 (電灯)	B1-285353		
♀ 1973/06/16 千葉, 館山お茶大臨海 (蛍光灯)	B1-285354		
♂ 1973/06/17 千葉, 館山お茶大臨海 (蛍光灯)	B1-285355		
Pleuroptya chlorophanta ホソミスシノメイカ*			
♂ 1973/06/30 東京, 八王子セーナウス (蛍光灯)	B1-284528		
Haritalodes derogata ワタノメイカ*			
♀ 1963/09/05 東京, 保谷ひばりが丘 (電灯)	B1-284521		
♀ 1963/09/11 東京, 保谷ひばりが丘 (電灯)	B1-284522		
♀ 1964/06/07 東京, 保谷ひばりが丘 (蛍光灯)	B1-284523		
♂ 1968/07/20 東京, 保谷ひばりが丘 (蛍光灯)	B1-284524		
♂ 1975/07/23 長野, 麻績村聖高原 (誘蛾灯)	B1-284525		
Sylepta segnalis モシロクロノメイカ*			
♀ 1959/06/02 東京, 保谷ひばりが丘 (電灯)	B1-285366		
♀ 1959/06/07 東京, 保谷ひばりが丘 (電灯)	B1-285367		
Sylepta taiwanalis タイワンモンキノメイカ*			
♀ 1950/09/10 東京, 高尾山 (電灯)	B1-284704		
Sylepta fuscomarginalis クロヘリノメイカ*			
♀ 1974/08/28 山形, 月山国民宿舎 (蛍光灯)	B1-284705		
Sylepta pallidinotalis ホソヒ*ツチイロノメイカ*			
♀ 1965/07/22 長野, 青木湖畔 (電灯)	B1-284706		
Palpita nigropunctalis マエアスカシノメイカ*			
♀ 1950/10/14 東京, 駒場東大内 (電灯)	B1-285007		
♂ 1959/02/09 東京, 渋谷区渋谷 (電灯)	B1-285008		
♀ 1959/03/27 神奈川, 保土谷区岩崎町 (塀)	B1-285009		
♂ 1969/04/11 東京, 大塚お茶大 (蛍光灯)	B1-285010		
♂ 1973/08/10 長野, 志賀高原発哺 (蛍光灯)	B1-285011		
Palpita inusitata ヒメシロノメイカ*			
♀ 1973/06/25 千葉, 館山お茶大臨海 (蛍光灯)	B1-285006		
Diaphania indica ワタヘリクロノメイカ*			
♂ 1950/10/14 東京, 駒場東大内 (電灯)	B1-285012		
Glyphodes perspectalis ツケノメイカ*			
♀ 1975/09/06 長野, 木曾王滝村 (蛍光灯)	B1-285013		
♀ 1975/09/06 長野, 木曾王滝村 (蛍光灯)	B1-285014		
Glyphodes pryeri スカシノメイカ*			
♂ 1950/08/30 東京, 駒場東大内 (電灯)	B1-284498		
♂ 1964/08/07 神奈川, 三崎油壺 (電灯)	B1-284499		
Glyphodes pyloalis クワノメイカ*			
♀ 1963/09/01 神奈川, 三崎油壺 (電灯)	B1-284496		
♀ 1968/08/23 東京, 保谷ひばりが丘 (蛍光灯)	B1-284497		
Polythlipta liquidalis ツマク*ロシロノメイカ*			
♀ 1957/10/07 埼玉, 奥武蔵・飯能駅 (電灯)	B1-284520		
Sinomphisa plagialis キササケノメイカ*			
♀ 1959/07/24 東京, 保谷ひばりが丘 (電灯)	B1-284519 *		
Sinibotys obliquilinealis ヒメスシノメイカ*			
♀ 1969/07/21 長野, 志賀高原発哺 (蛍光灯)	B1-284987		
♀ 1969/07/23 長野, 志賀高原発哺 (蛍光灯)	B1-284988		
♂ 1973/07/08 長野, 木曾福島駒ノ湯 (蛍光灯)	B1-284989		
♂ 1973/07/08 長野, 木曾福島駒ノ湯 (蛍光灯)	B1-284990		
♀ 1974/07/23 長野, 御岳・八海山荘 (蛍光灯)	B1-284991		
♀ 1974/07/23 長野, 御岳・八海山荘 (蛍光灯)	B1-284992		
♂ 1974/08/28 山形, 月山国民宿舎 (蛍光灯)	B1-284993		
♀ 1975/07/23 長野, 麻績村聖高原 (誘蛾灯)	B1-284994		
Circobotys heterogenalis キホノメイカ*			
♂ 1973/07/08 長野, 木曾福島駒ノ湯 (蛍光灯)	B1-285131		
Circobotys nycterina カキ*ハノメイカ*			
♀ 1950/05/29 東京, 駒場東大内 (電灯)	B1-285127		
♂ 1969/05/30 神奈川, 三崎油壺 (誘蛾灯)	B1-285128		
♀ 1974/05/23 東京, 国立市一橋大学 (蛍光灯)	B1-285129		
♀ 1974/07/23 長野, 御岳・八海山荘 (蛍光灯)	B1-285130		
♂ 1969/07/21 長野, 志賀高原発哺 (蛍光灯)	B1-285132		
♂ 1969/07/22 長野, 志賀高原発哺 (蛍光灯)	B1-285133		
Maruca vitrata マメノメイカ*			
♀ 1957/10/11 東京, 世田谷都立大 (電灯)	B1-284516		
♀ 1959/09/05 東京, 世田谷都立大 (室内)	B1-284517		
♀ 1959/09/05 東京, 世田谷都立大 (室内)	B1-284518		

Nomophila noctuella フモンノメイカ*

♀	1950/10/14	東京, 駒場東大内(電灯)	B1-285370
♀	1957/09/03	東京, 世田谷都立大(電灯)	B1-285371
♀	1957/09/18	東京, 世田谷都立大(電灯)	B1-285372
♀	1959/09/10	東京, 保谷ひばりが丘(電灯)	B1-285373
♂	1959/09/25	東京, 保谷ひばりが丘(電灯)	B1-285374
♀	1969/08/22	東京, 保谷ひばりが丘(蛍光灯)	B1-285375

Bradina geminalis モノウスク*ロノメイカ*

♀	1950/08/31	東京, 駒場東大内(電灯)	B1-284696
♀	1959/07/24	東京, 保谷ひばりが丘(電灯)	B1-284697
♂	1968/07/29	東京, 保谷ひばりが丘(蛍光灯)	B1-284698
♂	1969/07/03	東京, 保谷ひばりが丘(蛍光灯)	B1-284699
♀	1969/08/09	静岡, 富士宮市精進川(アザミ)	B1-284700

Herpetogramma rudis マエキノメイカ*

♂	1950/06/13	東京, 駒場東大内(電灯)	B1-284701
♀	1950/10/14	東京, 駒場東大内(電灯)	B1-284702
♀	1957/09/06	東京, 世田谷都立大(電灯)	B1-284703

Herpetogramma luctuosalis モンキクロノメイカ*

♀	1959/06/04	東京, 保谷ひばりが丘(電灯)	B1-285368
♀	1968/07/27	東京, 保谷ひばりが丘(蛍光灯)	B1-285369

Paranacoleia lophophoralis ヒロハ*ウスク*ロノメイカ*

♀	1950/08/30	東京, 駒場東大内(電灯)	B1-285001
---	------------	---------------	-----------

Sitochroa palealis ウラク*ロシロノメイカ*

♂	1974/08/27	山形, 月山国民宿舎(蛍光灯)	B1-285140
♀	1974/08/27	山形, 月山国民宿舎(蛍光灯)	B1-285141
♂	1974/08/28	山形, 月山国民宿舎(蛍光灯)	B1-285142
♂	1975/07/22	長野, 麻績村聖高原(誘蛾灯)	B1-285143

Diasemia reticularis シロアヤヒメノメイカ*

♀	1957/09/06	東京, 世田谷都立大(電灯)	B1-284718
♂	1957/09/06	東京, 世田谷都立大(電灯)	B1-284719
♀	1959/05/29	東京, 保谷ひばりが丘(電灯)	B1-284720
♀	1959/06/02	東京, 世田谷都立大(電灯)	B1-284721

Diasemia accalis キアヤヒメノメイカ*

♀	1950/09/01	東京, 駒場東大内(電灯)	B1-284722
♀	1959/10/02	東京, 渋谷駅付近(電灯)	B1-284723
♀	1963/08/31	神奈川, 三崎油壺(電灯)	B1-284724

Uresiphita tricolor モンシロルリノメイカ*

♂	1973/07/08	長野, 木曾福島駒ノ湯(蛍光灯)	B1-285356
---	------------	------------------	-----------

Sclerocona acutella クテシマノメイカ*

♀	1973/07/26	千葉, 館山お茶大臨海(蛍光灯)	B1-283203
♀	1973/07/27	千葉, 館山お茶大臨海(蛍光灯)	B1-283204

Prodasyncnemis inornata キムシ*ノメイカ*

♂	1950/05/24	東京, 駒場東大内(電灯)	B1-285154
♂	1973/06/15	千葉, 館山お茶大臨海(蛍光灯)	B1-285155
♂	1973/06/15	千葉, 館山お茶大臨海(蛍光灯)	B1-285156

Nomis albopedalis ホシホ*ホソノメイカ*

♂	1973/08/09	長野, 志賀高原発哺(蛍光灯)	B1-284986
---	------------	-----------------	-----------

Perinephela lancealis キイロノメイカ*

♂	1973/07/08	長野, 木曾福島駒ノ湯(蛍光灯)	B1-285144
♂	1973/08/10	長野, 志賀高原発哺(蛍光灯)	B1-285145
♂	1975/05/30	宮城, 秋保町二口温泉(誘蛾灯)	B1-285146

Paliga minnehaha マエ*ニノメイカ*

♂	1950/05/21	東京, 奥高尾・小仏峠	B1-285376
---	------------	-------------	-----------

Paliga auratalis ヘリシ*ロキンノメイカ*

♀	1950/08/13	神奈川, 保土谷区岩崎町(電灯)	B1-285377
---	------------	------------------	-----------

Pseudebulea fentoni モンスカシキノメイカ*

♂	1973/07/08	長野, 木曾福島駒ノ湯(蛍光灯)	B1-285148
♂	1973/07/08	長野, 木曾福島駒ノ湯(蛍光灯)	B1-285149
♂	1973/07/08	長野, 木曾福島駒ノ湯(蛍光灯)	B1-285150

Paratalanta sp.

♀	1973/07/08	長野, 木曾福島駒ノ湯(蛍光灯)	B1-285151
♀	1973/08/10	長野, 志賀高原発哺(蛍光灯)	B1-285152
♀	1974/08/27	山形, 月山国民宿舎(蛍光灯)	B1-285153

Ostrinia palustralis ユウク*モノメイカ*

♂	1950/05/01	東京, 駒場東大内(電灯)	B1-284982
♂	1965/05/09	東京, 保谷ひばりが丘(草原)	B1-284983
♂	1973/04/10	東京, 東久留米駅(蛍光灯)	B1-284984

Ostrinia latipennis ウスシ*ロキノメイカ*

♂	1975/05/30	宮城, 秋保町二口温泉(誘蛾灯)	B1-285147
---	------------	------------------	-----------

Ostrinia scapularis フキノメイカ*

♂	1968/07/28	東京, 保谷ひばりが丘(蛍光灯)	B1-285157
♂	1969/08/03	東京, 保谷ひばりが丘(蛍光灯)	B1-285159
♂	1974/06/27	千葉, 館山お茶大臨海(蛍光灯)	B1-285162

Ostrinia sp.

♀	1969/06/10	東京, 保谷ひばりが丘(蛍光灯)	B1-285158
♀	1969/08/19	東京, 保谷ひばりが丘(蛍光灯)	B1-285160
♀	1973/06/25	千葉, 館山お茶大臨海(蛍光灯)	B1-285161
♀	1950/05/28	東京, 駒場東大内(電灯)	B1-285163
♀	1957/09/06	東京, 世田谷都立大(電灯)	B1-285164
♀	1974/06/26	千葉, 館山お茶大臨海(蛍光灯)	B1-285167

Udea testacea クロモンキノメイカ*

♀	1957/10/11	東京, 世田谷都立大(電灯)	B1-285360
♂	1957/10/17	東京, 世田谷都立大(電灯)	B1-285361
♀	1957/10/28	東京, 世田谷都立大(電灯)	B1-285362
♂	1957/11/04	東京, 世田谷都立大(電灯)	B1-285363
♂	1958/04/12	埼玉, 狭山丘陵(飛行中)	B1-285364
♂	1959/05/09	東京, 保谷ひばりが丘(電灯)	B1-285365

Udea orbicentralis ルリノメイカ*

♀	1969/07/22	長野, 志賀高原発哺(蛍光灯)	B1-285359
---	------------	-----------------	-----------

Udea lugubralis ウスマルモンノメイカ*

♀	1963/08/23	長野, 志賀高原丸池(水銀灯)	B1-285358
---	------------	-----------------	-----------

Demobotys pervulgalis トカ*リキノメイカ*

♀ 1958/06/02 東京, 世田谷都立大 (電灯) B1-285165
 ♀ 1959/06/24 東京, 世田谷都立大 (電灯) B1-285166
 ♀ 1958/06/02 東京, 世田谷都立大 (電灯) B1-284985

Pyrausta panopealis ヘ^ニフキノメイカ^{*}
 ♀ 1968/07/31 東京, 保谷ひばりが丘 (蛍光灯) B1-285378
 ♂ 1969/07/24 東京, 保谷ひばりが丘 (蛍光灯) B1-285379

Pyrausta limbata トモンノメイカ^{*}
 ♂ 1968/07/31 東京, 保谷ひばりが丘 (蛍光灯) B1-285380

Anania verbascalis ヒメトカ^{*}リノメイカ^{*}
 ♀ 1957/08/26 東京, 世田谷都立大 (電灯) B1-285134
 ♀ 1957/09/06 東京, 世田谷都立大 (電灯) B1-285135
 ♂ 1957/09/06 東京, 世田谷都立大 (電灯) B1-285136
 ♀ 1968/07/27 東京, 保谷ひばりが丘 (蛍光灯) B1-285137
 ♀ 1968/07/27 東京, 保谷ひばりが丘 (蛍光灯) B1-285138
 ♂ 1968/08/30 東京, 保谷ひばりが丘 (蛍光灯) B1-285139

[NYMPHULINAE]

Elophila interruptalis マク^{*}ラミス^{*}メイカ^{*}
 ♀ 1950/09/08 東京, 駒場東大内 (電灯) B1-283337
 ♀ 1972/07/14 千葉, 館山お茶大臨海 (蛍光灯) B1-283338

Elophila turbata ヒメマク^{*}ラミス^{*}メイカ^{*}
 ♀ 1957/09/17 東京, 世田谷都立大 (電灯) B1-283339
 ♀ 1957/09/17 東京, 世田谷都立大 (電灯) B1-283340
 ♀ 1959/08/19 東京, 保谷ひばりが丘 (電灯) B1-283341

Nymphicula saigusai アトモンミス^{*}メイカ^{*}
 ♀ 1959/07/24 東京, 保谷ひばりが丘 (電灯) B1-283342

[GALLERIINAE]

Galleria mellonella ハチノスツツ^{*}リカ^{*}
 ♂ 1959/09/10 東京, 世田谷都立大 (室内) B1-283347
 ♀ 1968/07/27 東京, 保谷ひばりが丘 (蛍光灯) B1-283348
 ♀ 1969/08/22 東京, 保谷ひばりが丘 (蛍光灯) B1-283349

Cataposopus monstrosus マエク^{*}ロツツ^{*}リカ^{*}
 ♀ 1974/07/23 長野, 御岳・王滝村 (蛍光灯) B1-284714
 ♀ 1974/07/25 長野, 御岳有料道路 (蛍光灯) B1-284715
 ♀ 1975/07/22 長野, 麻績村聖高原 (誘蛾灯) B1-284716

Eulophopalpia pauperalis フクスジ^{*}ツツ^{*}リカ^{*}
 ♀ 1951/08/19 神奈川, 保土谷区岩崎町 (電灯) B1-284717

Aphomia zelleri オオツツ^{*}リカ^{*}
 ♂ 1950/07/06 東京, 駒場東大内 (電灯) B1-283351
 ♀ 1959/07/01 東京, 世田谷都立大 (電灯) B1-283353
 ♀ 1959/07/04 東京, 保谷ひばりが丘 (電灯) B1-283354
 ♀ 1959/07/06 東京, 保谷ひばりが丘 (電灯) B1-283355
 ♀ 1969/07/15 東京, 保谷ひばりが丘 (蛍光灯) B1-283356
 ♀ 1975/07/22 長野, 麻績村聖高原 (誘蛾灯) B1-283357
 ♀ 1975/07/22 長野, 麻績村聖高原 (誘蛾灯) B1-283358

Lamoria glaucalis アカフツツ^{*}リカ^{*}

♂ 1950/06/17 東京, 駒場東大内 (電灯) B1-283350
 ♂ 1959/06/30 東京, 保谷ひばりが丘 (電灯) B1-283352

Paralipisa gularis ツツ^{*}リカ^{*}
 ♀ 1950/05/03 東京, 駒場東大内 (室内) B1-283343
 ♀ 1950/05/04 東京, 駒場東大内 (室内) B1-283344
 ♀ 1950/05/05 東京, 駒場東大内 (室内) B1-283345
 ♀ 1957/10/04 東京, 渋谷区渋谷 (電灯) B1-283346

[EPIPASCHIINAE]

Noctuides melanophia ツマク^{*}ロフトメイカ^{*}
 ♀ 1969/07/06 東京, 八王子セーナウス (蛍光灯) B1-283150

Lepidogma atribasalis ネク^{*}ロフトメイカ^{*}
 ♂ 1975/07/23 長野, 麻績村聖高原 (誘蛾灯) B1-283151

Lepidogma kiiensis キイトメイカ^{*}
 ♂ 1969/07/15 東京, 保谷ひばりが丘 (蛍光灯) B1-283158

Lepidogma melanobasis コネアフトメイカ^{*}
 ♂ 1968/07/17 東京, 保谷ひばりが丘 (蛍光灯) B1-283152
 ♂ 1968/07/25 東京, 保谷ひばりが丘 (蛍光灯) B1-283153
 ♀ 1968/07/27 東京, 保谷ひばりが丘 (蛍光灯) B1-283154
 ♀ 1968/08/07 東京, 保谷ひばりが丘 (蛍光灯) B1-283155
 ♂ 1969/08/02 東京, 保谷ひばりが丘 (蛍光灯) B1-283156

Teliphasa elegans ナカアフトメイカ^{*}
 ♀ 1975/07/19 東京, 八王子セーナウス (蛍光灯) B1-283161
 ♀ 1950/08/28 東京, 駒場東大内 (電灯) B1-283163
 ♂ 1963/08/23 長野, 志賀高原丸池 (水銀灯) B1-283164
 ♀ 1974/07/25 長野, 御岳有料道路 (蛍光灯) B1-283166

Termioptycha nigrescens クロフトメイカ^{*}
 ♂ 1974/08/28 山形, 月山国民宿舎 (蛍光灯) B1-283160
 ♂ 1975/09/06 岐阜, 恵那市 P A (蛍光灯) B1-283162

Termioptycha margarita ナカシ^{*}ロフトメイカ^{*}
 ♂ 1948/04/11 神奈川, 保土谷区岩崎町 (電灯) B1-283159

Epilepia dentata ハスジ^{*}フトメイカ^{*}
 ♂ 1969/07/06 東京, 八王子セーナウス (蛍光灯) B1-283165

Lamida obscura ウスク^{*}ロフトメイカ^{*}
 ♀ 1975/07/19 東京, 八王子セーナウス (蛍光灯) B1-283167

Locastra muscosalis トサカフトメイカ^{*}
 ♀ 1950/06/22 東京, 駒場東大内 (電灯) B1-283168
 ♀ 1973/07/09 愛知, 名古屋市内 (壁) B1-283169

Lista ficki ナカムサキフトメイカ^{*}
 ♀ 1957/09/18 東京, 世田谷都立大 (電灯) B1-283170
 ♀ 1959/05/30 東京, 世田谷都立大 (屋内壁) B1-283171
 ♀ 1973/06/30 東京, 八王子セーナウス (蛍光灯) B1-283172
 ♀ 1975/07/23 長野, 麻績村聖高原 (誘蛾灯) B1-283173

Orthaga onerata ネアフトメイカ^{*}
 ♀ 1975/07/22 長野, 麻績村聖高原 (誘蛾灯) B1-283157

<i>Orthaga olivacea</i>	アオトメイカ*		
♂ 1964/07/15	東京, 保谷ひばりが丘 (蛍光灯)	B1-283174	
♀ 1964/08/07	神奈川県, 三崎油壺 (電灯)	B1-283175	
♀ 1973/07/14	千葉県, 館山お茶大臨海 (蛍光灯)	B1-283176	
♂ 1974/08/27	山形, 月山国民宿舎 (蛍光灯)	B1-283177	

[PYRALINAE]

<i>Aglossa dimidiata</i>	コムシメイカ*		
♀ 1958/06/02	東京, 世田谷都立大 (電灯)	B1-283534	
♂ 1959/06/15	東京, 世田谷都立大 (電灯)	B1-283535	
♂ 1959/06/18	東京, 保谷ひばりが丘 (室内)	B1-283536	

<i>Hypsopygia regina</i>	トビイロシメイカ*		
♀ 1951/08/22	神奈川県, 保土谷区岩崎町 (電灯)	B1-283537	
♀ 1959/06/24	東京, 世田谷都立大 (電灯)	B1-283538	
♀ 1969/07/02	東京, 保谷ひばりが丘 (蛍光灯)	B1-283539	
♀ 1969/07/02	東京, 保谷ひばりが丘 (蛍光灯)	B1-283540	
♀ 1969/08/20	東京, 保谷ひばりが丘 (蛍光灯)	B1-283541	

<i>Pyralis farinalis</i>	カシノシメイカ*		
♀ 1951/08/16	神奈川県, 保土谷区岩崎町	B1-283542	
♀ 1951/08/16	神奈川県, 保土谷区岩崎町	B1-283543	
♂ 1959/05/14	東京, 世田谷都立大	B1-283544	
♀ 1959/06/07	東京, 保谷ひばりが丘 (電灯)	B1-283545	
♀ 1973/05/18	東京, 大塚お茶大内 (蛍光灯)	B1-283546	

<i>Pyralis pictalis</i>	ネクロシメイカ*		
♀ 1963/08/30	神奈川県, 三崎油壺 (電灯)	B1-283567	

<i>Pyralis regalis</i>	キンモンシメイカ*		
♀ 1974/08/27	山形, 月山国民宿舎 (蛍光灯)	B1-283547	
♀ 1974/08/28	山形, 月山国民宿舎 (蛍光灯)	B1-283548	

<i>Stemmatophora valida</i>	トビイロワタシシメイカ*		
♂ 1973/06/25	千葉県, 館山お茶大臨海 (蛍光灯)	B1-283562	

<i>Tegulifera bicoloralis</i>	マエモンシメイカ*		
♀ 1959/07/06	東京, 保谷ひばりが丘 (電灯)	B1-283549	

<i>Orthopygia glaucinalis</i>	ワタシシメイカ*		
♀ 1957/09/06	東京, 世田谷都立大 (電灯)	B1-283553	
♀ 1957/09/19	東京, 世田谷都立大 (電灯)	B1-283554	
♀ 1957/09/25	東京, 世田谷都立大 (電灯)	B1-283555	
♀ 1957/09/27	東京, 世田谷都立大 (電灯)	B1-283556	
♀ 1957/10/10	東京, 渋谷区渋谷 (電灯)	B1-283557	
♀ 1957/10/10	東京, 渋谷区渋谷 (電灯)	B1-283558	
♀ 1957/10/11	東京, 世田谷都立大 (電灯)	B1-283559	
♀ 1957/10/31	東京, 世田谷都立大 (電灯)	B1-283560	
♂ 1959/05/14	東京, 保谷ひばりが丘 (電灯)	B1-283561	

<i>Orthopygia placens</i>	アマアガシメイカ*		
♂ 1950/08/19	神奈川県, 三崎油壺	B1-283550	
♂ 1959/06/03	東京, 保谷ひばりが丘 (電灯)	B1-283551	
♀ 1959/06/13	東京, 保谷ひばりが丘 (電灯)	B1-283552	

<i>Herculia pelasgalis</i>	アガシメイカ*		
----------------------------	---------	--	--

♂ 1968/07/27	東京, 保谷ひばりが丘 (蛍光灯)	B1-283563	
♂ 1968/07/29	東京, 保谷ひばりが丘 (蛍光灯)	B1-283564	
♀ 1969/08/10	静岡県, 富士宮市精進川 (アセトン灯)	B1-283565	
♀ 1969/08/10	静岡県, 富士宮市精進川 (アセトン灯)	B1-283566	

<i>Sybrida approximans</i>	クシヒケシメイカ*		
♀ 1950/06/22	東京, 駒場東大内 (電灯)	B1-283568	
♂ 1959/07/14	東京, 保谷ひばりが丘 (電灯)	B1-283569	

<i>Datanoides fasciatus</i>	オオクシヒケシメイカ*		
♀ 1959/07/01	東京, 保谷ひばりが丘 (電灯)	B1-283570	
♀ 1959/09/06	東京, 保谷ひばりが丘 (電灯)	B1-283571	

<i>Arippara arippara</i>	アマクシメイカ*		
♂ 1969/07/23	東京, 保谷ひばりが丘 (蛍光灯)	B1-283572	
♀ 1973/07/28	千葉県, 館山お茶大臨海 (蛍光灯)	B1-283573	

<i>Endotricha consocia</i>	ウスオビトカシメイカ*		
♀ 1965/08/03	東京, 保谷ひばりが丘 (蛍光灯)	B1-283523	
♀ 1968/07/25	東京, 保谷ひばりが丘 (蛍光灯)	B1-283524	
♂ 1968/08/02	東京, 保谷ひばりが丘 (蛍光灯)	B1-283525	
♀ 1968/08/05	東京, 保谷ひばりが丘 (蛍光灯)	B1-283526	
♂ 1968/07/27	東京, 保谷ひばりが丘 (蛍光灯)	B1-283527	

<i>Endotricha theonalis</i>	カハイトカシメイカ*		
♂ 1969/07/15	東京, 保谷ひばりが丘 (蛍光灯)	B1-283517	
♂ 1969/08/17	東京, 保谷ひばりが丘 (蛍光灯)	B1-283518	
♂ 1969/08/19	東京, 保谷ひばりが丘 (蛍光灯)	B1-283519	
♂ 1969/08/22	東京, 保谷ひばりが丘 (蛍光灯)	B1-283520	
♂ 1969/08/22	東京, 保谷ひばりが丘 (蛍光灯)	B1-283521	

<i>Endotricha kuznetzovi</i>	キモントカシメイカ*		
♂ 1957/09/06	東京, 世田谷都立大 (電灯)	B1-283528	
♀ 1968/07/16	東京, 保谷ひばりが丘 (蛍光灯)	B1-283529	
♀ 1968/09/15	東京, 保谷ひばりが丘 (蛍光灯)	B1-283530	
♂ 1969/07/02	東京, 保谷ひばりが丘 (蛍光灯)	B1-283531	
♀ 1969/07/24	東京, 保谷ひばりが丘 (蛍光灯)	B1-283532	

<i>Endotricha portialis</i>	キハリトカシメイカ*		
♂ 1969/07/21	長野, 志賀高原発鳴 (蛍光灯)	B1-283522	

[PHYCITINAE]

<i>Assara funerella</i>	マエジロクモタラシメイカ*		
♀ 1968/08/03	東京, 保谷ひばりが丘 (蛍光灯)	B1-284846	
♀ 1969/07/20	東京, 保谷ひばりが丘 (蛍光灯)	B1-284847	

<i>Nyctegretis triangulella</i>	サンカクマタラシメイカ*		
♂ 1957/09/24	東京, 世田谷都立大 (電灯)	B1-284848	
♀ 1957/10/11	東京, 世田谷都立大 (電灯)	B1-284849	

<i>Patagoniodes nipponellus</i>	トビスジマタラシメイカ*		
♀ 1968/08/14	長野, 蓼科立科町横塚 (アセトン灯)	B1-284836	
♀ 1968/08/14	長野, 蓼科立科町横塚 (アセトン灯)	B1-284837	
♂ 1973/08/09	長野, 志賀高原発鳴 (蛍光灯)	B1-284838	
♀ 1973/08/09	長野, 志賀高原発鳴 (蛍光灯)	B1-284839	
♀ 1973/08/09	長野, 志賀高原発鳴 (蛍光灯)	B1-284840	
♀ 1973/08/09	長野, 志賀高原発鳴 (蛍光灯)	B1-284841	

♀	1973/08/10	長野, 志賀高原発哺 (蛍光灯)	B1-284842
♂	1973/08/10	長野, 志賀高原発哺 (蛍光灯)	B1-284843
♀	1973/08/10	長野, 志賀高原発哺 (蛍光灯)	B1-284844
♀	1974/08/27	山形, 月山国民宿舎 (蛍光灯)	B1-284845

Emmalocera venosella マエシ^{*}ロホソメイカ^{*}

♀	1951/08/18	神奈川, 保土谷区岩崎町 (電灯)	B1-284832
♂	1959/05/29	東京, 保谷ひばりが丘 (電灯)	B1-284833

Plodia interpunctella ノシメタ^{*}ラメイカ^{*}

♀	1957/09/05	東京, 世田谷都立大 (穀物より)	B1-284825
♀	1959/05/28	東京, 世田谷都立大 (室内)	B1-284826
♂	1959/06/04	東京, 世田谷都立大 (電灯)	B1-284827

Cadra cautella スシ^{*}マタ^{*}ラメイカ^{*}

♂	1951/08/16	神奈川, 保土谷区岩崎町 (電灯)	B1-284828
♂	1951/08/16	神奈川, 保土谷区岩崎町 (電灯)	B1-284829
♂	1951/09/04	神奈川, 保土谷区岩崎町 (電灯)	B1-284830
♀	1958/05/19	東京, 渋谷区渋谷 (室内)	B1-284831

Nephoterix mikadella ミカト^{*}マタ^{*}ラメイカ^{*}

♀	1957/10/04	東京, 世田谷都立大 (電灯)	B1-284850
♂	1959/06/09	東京, 保谷ひばりが丘 (電灯)	B1-284851
♀	1959/06/18	東京, 保谷ひばりが丘 (電灯)	B1-284852
♀	1959/09/06	東京, 保谷ひばりが丘 (電灯)	B1-284853

Onococera semirubella アカマタ^{*}ラメイカ^{*}

♀	1950/08/10	神奈川, 横浜・金沢八景 (電灯)	B1-284858
♂	1963/08/31	神奈川, 三崎油壘 (電灯)	B1-284859

Myeloides cribrella コ^{*}マタ^{*}ラメイカ^{*}

♀	1968/08/11	長野, 蓼科立科町横堰 (アセトン灯)	B1-284860
♀	1968/08/12	長野, 蓼科立科町横堰 (アセトン灯)	B1-284861

Boeswarthia oberleella フタスシ^{*}アカマタ^{*}ラメイカ^{*}

♀	1959/05/22	東京, 保谷ひばりが丘 (電灯)	B1-284876
---	------------	------------------	-----------

Conobathra ferruginella アカマタ^{*}ラメイカ^{*}

♀	1950/06/05	東京, 駒場東大内 (電灯)	B1-284877
♂	1968/07/27	東京, 保谷ひばりが丘 (蛍光灯)	B1-284878

Dioryctria pryeri マツアカマタ^{*}ラメイカ^{*}

♂	1968/07/31	東京, 保谷ひばりが丘 (蛍光灯)	B1-284862
♀	1968/08/01	東京, 保谷ひばりが丘 (蛍光灯)	B1-284863
♀	1968/08/03	東京, 保谷ひばりが丘 (蛍光灯)	B1-284864
♀	1968/08/03	東京, 保谷ひばりが丘 (蛍光灯)	B1-284865
♀	1968/08/05	東京, 保谷ひばりが丘 (蛍光灯)	B1-284866
♀	1969/07/29	東京, 保谷ひばりが丘 (蛍光灯)	B1-284867
♀	1969/08/03	東京, 保谷ひばりが丘 (蛍光灯)	B1-284868
♀	1973/07/27	千葉, 館山お茶大臨海 (蛍光灯)	B1-284869

Acrobasis pseudodichromella コフタク^{*}ロマタ^{*}ラメイカ^{*}

♀	1950/08/31	東京, 駒場東大内 (電灯)	B1-284870
♀	1950/09/02	東京, 駒場東大内 (電灯)	B1-284871
♀	1951/08/15	神奈川, 保土谷区岩崎町 (電灯)	B1-284872
♀	1964/ /	東京, 保谷ひばりが丘 (電灯)	B1-284873
♀	1968/07/28	東京, 保谷ひばりが丘 (蛍光灯)	B1-284874
♂	1968/08/07	東京, 保谷ひばりが丘 (蛍光灯)	B1-284875

Numonia hollandella トビ^{*}ネマタ^{*}ラメイカ^{*}

♀	1958/06/02	東京, 世田谷都立大 (電灯)	B1-284854
♂	1959/05/29	東京, 保谷ひばりが丘 (電灯)	B1-284855
♀	1959/06/07	東京, 保谷ひばりが丘 (電灯)	B1-284856
♀	1973/08/09	長野, 志賀高原発哺 (蛍光灯)	B1-284857

Pyla japonica クロマタ^{*}ラメイカ^{*}

♀	1969/07/21	長野, 志賀高原発哺 (蛍光灯)	B1-284891
♀	1975/08/22	群馬, 鹿沢湯ノ丸 ^{ワヅ} (誘蛾灯)	B1-284892
♀	1975/08/22	群馬, 鹿沢湯ノ丸 ^{ワヅ} (誘蛾灯)	B1-284893

Pyla manifestella アカク^{*}ロマタ^{*}ラメイカ^{*}

♀	1975/07/23	長野, 麻績村聖高原 (誘蛾灯)	B1-284882
---	------------	------------------	-----------

Ceroprepes ophthalmicella ウスアカモンクロマタ^{*}ラメイカ^{*}

♂	1968/08/11	長野, 蓼科立科町横堰 (アセトン灯)	B1-284879
♂	1969/07/22	長野, 志賀高原発哺 (蛍光灯)	B1-284880
♀	1969/07/22	長野, 志賀高原発哺 (蛍光灯)	B1-284881

Ceroprepes nigrolineatella スジク^{*}ロマタ^{*}ラメイカ^{*}

♀	1968/08/11	長野, 蓼科立科町横堰 (アセトン灯)	B1-284883
♀	1968/08/14	長野, 蓼科立科町横堰 (アセトン灯)	B1-284884
♀	1975/07/23	長野, 麻績村聖高原 (誘蛾灯)	B1-284885

Etiella zinckenella シロイモソシ^{*}マタ^{*}ラメイカ^{*}

♂	1957/09/25	東京, 世田谷都立大 (電灯)	B1-284886
♂	1959/07/01	東京, 保谷ひばりが丘 (電灯)	B1-284887
♂	1968/07/29	東京, 保谷ひばりが丘 (蛍光灯)	B1-284888
♀	1969/08/24	東京, 保谷ひばりが丘 (蛍光灯)	B1-284889

Etielloides sejunctellus ナシハマキマタ^{*}ラメイカ^{*}

♂	1965/04/25	山梨, 中央線猿橋駅 (電灯)	B1-284890
---	------------	-----------------	-----------

Hypsotropha solipunctella ヒトホソホソメイカ^{*}

♀	1968/07/25	東京, 保谷ひばりが丘 (蛍光灯)	B1-284834
♂	1968/07/25	東京, 保谷ひばりが丘 (蛍光灯)	B1-284835

【PTEROPHORIDAE トリバガ科】

Stenoptilia emarginata ナカノホトリハ^{*}

♂	1963/09/11	東京, 保谷ひばりが丘 (電灯)	B1-283085
---	------------	------------------	-----------

Platyptilia farfarella エソ^{*}キ^{*}クトリハ^{*}

♂	1957/09/28	東京, 世田谷都立大 (電灯)	B1-283070
♂	1957/11/02	東京, 世田谷都立大 (電灯)	B1-283071
♀	1957/11/02	東京, 世田谷都立大 (電灯)	B1-283072
♀	1969/07/23	長野, 志賀高原発哺 (蛍光灯)	B1-283073
♂	1973/06/16	千葉, 館山お茶大臨海 (蛍光灯)	B1-283074

Platyptilia jezoensis オタ^{*}マキトリハ^{*}

♂	1958/11/22	東京, 文京区本郷 (電灯)	B1-283069
---	------------	----------------	-----------

Nippoptilia vitis フト^{*}ウトリハ^{*}

♂	1957/09/27	東京, 世田谷都立大 (電灯)	B1-283079
---	------------	-----------------	-----------

Oidaematophorus hirosakianus ヨモキ^{*}トリハ^{*}

♀	1950/06/13	東京, 駒場東大内 (電灯)	B1-283075
---	------------	----------------	-----------

♂ 1959/07/03 東京, 保谷ひばりが丘 (電灯) B1-283077

♀ 1975/08/21 群馬, 鹿沢湯/丸沼 (誘蛾灯) B1-285197

Emmelina argoteles ヒルカオトリハ

♂ 1959/05/05 東京, 保谷ひばりが丘 (電灯) B1-283076

♂ 1957/10/07 埼玉, 奥武蔵・伊豆岳 (飛来) B1-283080

♂ 1957/10/09 東京, 世田谷都立大 (電灯) B1-283081

♂ 1957/10/25 東京, 世田谷都立大 (電灯) B1-283082

♂ 1957/11/02 東京, 世田谷都立大 (電灯) B1-283083

♂ 1959/09/29 東京, 世田谷都立大 (地上) B1-283084

Ditrigona virgo フタテンシロカキハ

♂ 1948/05/11 東京, 駒場東大内 (電灯) B1-285183

♂ 1950/06/17 東京, 駒場東大内 (電灯) B1-285184

♀ 1950/07/02 神奈川, 保土谷区岩崎町 B1-285185

Pselnophorus japonicus シロフクロトリハ

♀ 1969/06/14 東京, 八王子ヒナノクス (蛍光灯) B1-283078

Deroca inconclusa ホシヘツコウカキハ

♀ 1957/10/07 埼玉, 奥武蔵・伊豆岳 (路上) B1-285180

♀ 1957/10/07 埼玉, 奥武蔵・伊豆岳 (路上) B1-285181

♀ 1968/10/04 神奈川, 箱根宮の下 (蛍光灯) B1-285182

【DREPANIDAE カギバ科】

Callicilix abraxata マタラカキハ

♂ 1974/08/19 静岡, 東名・足柄PA (蛍光灯) B1-285172

Agnidra scabiosa マエキカキハ

♂ 1959/07/17 東京, 保谷ひばりが丘 (電灯) B1-285203

♂ 1968/08/30 東京, 保谷ひばりが丘 (蛍光灯) B1-285204

♂ 1969/06/14 東京, 八王子ヒナノクス (蛍光灯) B1-285205

♂ 1969/06/15 東京, 八王子ヒナノクス (蛍光灯) B1-285206

♂ 1969/07/03 東京, 保谷ひばりが丘 (蛍光灯) B1-285207

♀ 1969/08/09 静岡, 富士宮市精進川 (蛍光灯) B1-285208

Auzata superba ヒトツメカキハ

♂ 1957/10/05 東京, 世田谷都立大 (路上) B1-285173

♂ 1973/07/08 長野, 木曾福島駒ノ湯 (蛍光灯) B1-285174

♀ 1974/08/28 山形, 月山国民宿舎 (蛍光灯) B1-285175

Pseudalbara parvula ヒメハイロカキハ

♀ 1963/08/23 長野, 志賀高原丸池 (水銀灯) B1-285209

♀ 1973/08/09 長野, 志賀高原発哺 (蛍光灯) B1-285210

♂ 1974/06/01 山梨, 芦安・桃ノ木温泉 (蛍光灯) B1-285211

Macrocilix misticata ウスキヌカキハ

♂ 1972/10/15 京都, 京都市雲ガ畑 (フタカイト) B1-285176

♂ 1972/10/15 京都, 京都市雲ガ畑 (フタカイト) B1-285177

♂ 1975/04/19 愛知, 西加茂郡小原村 (蛍光灯) B1-285178

♂ 1976/05/05 長野, 木曾田立ノ滝 (誘蛾灯) B1-285179

Nordstromia japonica ヤマトカキハ

♀ 1957/10/08 東京, 世田谷都立大 (電灯) B1-285198

♂ 1959/09/30 東京, 保谷ひばりが丘 (電灯) B1-285199

♀ 1975/04/19 愛知, 西加茂郡小原村 (蛍光灯) B1-285202

Macrauzata maxima スカシカキハ

♂ 1957/10/16 東京, 世田谷都立大 (電灯) B1-285169

♂ 1959/07/24 東京, 保谷ひばりが丘 (電灯) B1-285170

♂ 1972/10/15 京都, 京都市雲ガ畑 (フタカイト) B1-285171

Nordstromia grisearia エソカキハ

♂ 1973/08/09 長野, 志賀高原発哺 (蛍光灯) B1-285200

♂ 1973/08/10 長野, 志賀高原発哺 (蛍光灯) B1-285201

Oreta pulchripes アシハニカキハ

♂ 1968/08/23 東京, 保谷ひばりが丘 (蛍光灯) B1-285217

♂ 1969/09/28 東京, 保谷ひばりが丘 (蛍光灯) B1-285218

♂ 1973/07/08 長野, 木曾福島駒ノ湯 (蛍光灯) B1-285219

Sabra harpagula ウスオビカキハ

♀ 1969/07/21 長野, 志賀高原発哺 (蛍光灯) B1-285190

♂ 1969/07/22 長野, 志賀高原発哺 (蛍光灯) B1-285191

♀ 1974/06/01 山梨, 芦安・桃ノ木温泉 (蛍光灯) B1-285192

♀ 1975/05/30 宮城, 秋保町二口温泉 (誘蛾灯) B1-285193

♂ 1975/05/30 宮城, 秋保町二口温泉 (誘蛾灯) B1-285194

Oreta turpis クロスジカキハ

♂ 1959/07/24 東京, 保谷ひばりが丘 (電灯) B1-285215

♀ 1968/07/22 東京, 保谷ひばりが丘 (蛍光灯) B1-285216

Hypsomadius insignis アカウラカキハ

♂ 1962/08/27 山梨, 身延山久遠寺 (電灯) B1-285213

♂ 1972/07/05 千葉, 館山お茶大臨海 (蛍光灯) B1-285214

Drepana curvatula オビカキハ

♀ 1973/08/09 長野, 志賀高原発哺 (蛍光灯) B1-285186

♀ 1973/08/09 長野, 志賀高原発哺 (蛍光灯) B1-285187

♀ 1973/08/10 長野, 志賀高原発哺 (蛍光灯) B1-285188

♂ 1975/08/21 群馬, 鹿沢湯/丸沼 (誘蛾灯) B1-285189

【CYCLIDIIDAE オオカギバ科】

Cyclidia substigmara オオカキハ

♂ 1964/05/24 東京, 奥多摩・川苔山 (葉の上) B1-285168

Tridrepana crocea ウコンカキハ

♀ 1975/09/06 長野, 御岳八海山荘 (誘蛾灯) B1-285212

【THYATIRIDAE トガリバガ科】

Thyatira batis モントカリハ

♀ 1969/07/06 東京, 八王子ヒナノクス (蛍光灯) B1-284099

♂ 1975/05/30 宮城, 秋保町二口温泉 (誘蛾灯) B1-284100

♂ 1975/05/30 宮城, 秋保町二口温泉 (誘蛾灯) B1-284101

Callidrepana patrana キンモンカキハ

♂ 1974/06/01 山梨, 芦安・桃ノ木温泉 (蛍光灯) B1-285195

Callidrepana palleola ウスイロカキハ

♂ 1975/07/23 長野, 麻績村聖高原 (誘蛾灯) B1-285196

Macrothyatira flavida キマタラトカリハ

♂ 1974/07/23 長野, 御岳・八海山荘 (蛍光灯) B1-284102
♂ 1974/08/27 山形, 月山国民宿舎 (蛍光灯) B1-284103

Habrosyne pyritoides アヤトカ^{*}リハ^{*}

♂ 1974/06/01 山梨, 芦安・桃ノ木温泉 (蛍光灯) B1-284114
♂ 1975/08/21 群馬, 鹿沼沼ノ丸^{ワジ} (誘蛾灯) B1-284115

Habrosyne fraterna オオアヤトカ^{*}リハ^{*}

♀ 1969/10/16 埼玉, 西武飯能駅 (蛍光灯) B1-284113

Habrosyne dieckmanni ウスヘ^{*}ニアヤトカ^{*}リハ^{*}

♀ 1969/07/21 長野, 志賀高原発哺 (蛍光灯) B1-284110
♂ 1969/07/22 長野, 志賀高原発哺 (蛍光灯) B1-284111
♂ 1973/08/09 長野, 志賀高原発哺 (蛍光灯) B1-284112

Habrosyne aurorina ヒメウスヘ^{*}ニトカ^{*}リハ^{*}

♂ 1969/08/10 静岡, 富士宮市精進川 (電灯) B1-284104
♀ 1974/06/01 山梨, 芦安・桃ノ木温泉 (蛍光灯) B1-284105
♂ 1974/06/01 山梨, 芦安・桃ノ木温泉 (蛍光灯) B1-284106
♀ 1974/06/01 山梨, 芦安・桃ノ木温泉 (蛍光灯) B1-284107
♂ 1975/05/30 宮城, 秋保町二口温泉 (誘蛾灯) B1-284108
♀ 1975/05/30 宮城, 秋保町二口温泉 (誘蛾灯) B1-284109

Tethea ampliata オオハ^{*}トカ^{*}リハ^{*}

♂ 1969/06/02 東京, 保谷ひばりが丘 (蛍光灯) B1-284121
♀ 1969/06/15 東京, 八王子セーナ^{ウス} (蛍光灯) B1-284122
♂ 1974/07/23 長野, 御岳・八海山荘 (蛍光灯) B1-284123

Tethea octogesima ホソトカ^{*}リハ^{*}

♂ 1959/06/01 東京, 保谷ひばりが丘 (電灯) B1-284124
♂ 1969/07/06 東京, 八王子セーナ^{ウス} (蛍光灯) B1-284125

Tethea trifolium マエヘ^{*}ニトカ^{*}リハ^{*}

♂ 1951/07/24 群馬, 尾瀬・尾瀬原 (アヤトカ^{*}リハ^{*}) B1-284144

Tethea consimilis オオマエヘ^{*}ニトカ^{*}リハ^{*}

♀ 1975/05/30 宮城, 秋保町二口温泉 (誘蛾灯) B1-284141
♀ 1975/05/30 宮城, 秋保町二口温泉 (誘蛾灯) B1-284142
♀ 1975/05/30 宮城, 秋保町二口温泉 (誘蛾灯) B1-284143

Ochropacha duplaris フタテントカ^{*}リハ^{*}

♂ 1974/07/23 長野, 御岳・八海山荘 (蛍光灯) B1-284116
♂ 1969/07/21 長野, 志賀高原発哺 (蛍光灯) B1-284119
♂ 1974/07/23 長野, 御岳・八海山荘 (蛍光灯) B1-284120

Togaria suzukiana ナカシ^{*}ロトカ^{*}リハ^{*}

♂ 1963/08/24 長野, 志賀高原丸池 (水銀灯) B1-284126
♀ 1974/10/02 北海道, 定山溪 (蛍光灯) B1-284127
♂ 1975/09/06 長野, 御岳八海山荘 (誘蛾灯) B1-284128

Parapsestis argenteopicta キ^{*}ンモントカ^{*}リハ^{*}

♂ 1950/05/19 東京, 駒場東大内 (電灯) B1-284129
♂ 1959/05/06 東京, 保谷ひばりが丘 (電灯) B1-284130
♀ 1969/06/15 東京, 八王子セーナ^{ウス} (蛍光灯) B1-284131
♀ 1974/06/01 山梨, 芦安・桃ノ木温泉 (蛍光灯) B1-284132
♂ 1974/06/01 山梨, 芦安・桃ノ木温泉 (蛍光灯) B1-284133

Parapsestis albida ウスシ^{*}ロトカ^{*}リハ^{*}

♂ 1969/07/22 長野, 志賀高原発哺 (蛍光灯) B1-284134
♀ 1969/07/22 長野, 志賀高原発哺 (蛍光灯) B1-284135
♀ 1974/08/27 山形, 月山国民宿舎 (蛍光灯) B1-284136
♂ 1974/08/27 山形, 月山国民宿舎 (蛍光灯) B1-284137
♂ 1974/08/27 山形, 月山国民宿舎 (蛍光灯) B1-284138
♂ 1974/08/28 山形, 月山国民宿舎 (蛍光灯) B1-284139
♀ 1975/05/30 宮城, 秋保町二口温泉 (誘蛾灯) B1-284140

Epipsestis ornata ムラサキトカ^{*}リハ^{*}

♂ 1957/11/02 東京, 世田谷都立大 (電灯) B1-284145

Mimopsestis basalis ネク^{*}ロトカ^{*}リハ^{*}

♂ 1974/06/02 山梨, 南ア広河原^{ワジ} (蛍光灯) B1-284146

Betapsestis umbrosa タケウチトカ^{*}リハ^{*}

♀ 1975/05/30 宮城, 秋保町二口温泉 (誘蛾灯) B1-284117
♂ 1975/05/30 宮城, 秋保町二口温泉 (誘蛾灯) B1-284118
♀ 1973/07/08 長野, 木曾福島駒ノ湯 (蛍光灯) B1-284177

Neoploca arcipennis マエミトカ^{*}リハ^{*}

♂ 1973/04/08 新潟, 佐渡島達者臨海 (蛍光灯) B1-284147
♂ 1975/04/05 茨城, 御前山相川温泉 (蛍光灯) B1-284148

【GEOMETRIDAE シャクガ科】

[OENOCHROMINAE]

Alsophila japonensis シロオビ^{*}フエシヤク

♂ 1950/01/05 神奈川, 保土谷区岩崎町 (電灯) B1-283680
♂ 1951/01/09 東京, 駒場東大内 (電灯) B1-283681

Inurois fletcheri ウスハ^{*}フエシヤク

♂ 1950/01/13 東京, 駒場東大内 (電灯) B1-283682
♂ 1968/01/14 東京, 保谷ひばりが丘 (樹幹) B1-283683

Inurois tenuis ホソウスハ^{*}フエシヤク

♂ 1969/03/27 東京, 保谷ひばりが丘 (電灯) B1-283684

Naxa seriaria ホシシヤク

♀ 1956/06/16 東京, 世田谷都立大 B1-283685
♀ 1959/06/30 東京, 保谷ひばりが丘 (電灯) B1-283686
♀ 1975/07/23 長野, 麻績村聖高原 (昼飛行中) B1-283687
♂ 1975/07/23 長野, 麻績村聖高原 (誘蛾灯) B1-283688
♀ 1975/07/23 長野, 麻績村聖高原 (誘蛾灯) B1-283689

[GEOMETRINAE]

Pachyodes superans オオアヤシヤク

♂ 1959/05/29 東京, 保谷ひばりが丘 (板塀) B1-285300
♂ 1974/08/19 静岡, 東名・足柄PA (蛍光灯) B1-285301

Dindica virescens ウスアオシヤク

♂ 1972/09/10 千葉, 館山お茶大臨海 (蛍光灯) B1-285302
♀ 1975/07/23 長野, 麻績村聖高原 (誘蛾灯) B1-285303
♂ 1976/05/05 長野, 木曾田立ノ滝 (誘蛾灯) B1-285304

Aracima muscosa アトヘリアオシヤク

♀ 1969/07/21 長野, 志賀高原発哺 (蛍光灯) B1-285305
♀ 1969/07/22 長野, 志賀高原発哺 (蛍光灯) B1-285306

♀ 1973/06/30 東京, 八王子セナウス (蛍光灯)	B1-285307	♂ 1974/08/09 千葉, 館山お茶大臨海 (蛍光灯)	B1-285333
<i>Mixochlora vittata</i> ヒマキ [*] ハ [*] アオシヤク		<i>Comibaena amoenaria</i> ヘリシ [*] ロツマアオシヤク	
♂ 1969/09/14 神奈川, 箱根仙石原 (電灯)	B1-285308	♀ 1975/09/06 長野, 御岳高原食堂 (蛍光灯)	B1-285334
♀ 1973/10/11 東京, 文京区小石川 (蛍光灯)	B1-285309	<i>Comibaena ingrata</i> カラフトウスアオシヤク	
<i>Geometra papilionaria</i> オオンロビ [*] アオシヤク		♂ 1969/07/22 長野, 志賀高原発哺 (蛍光灯)	B1-285335
♂ 1968/08/14 長野, 蓼科立科町横堰 (7セムン灯)	B1-285310	♂ 1969/07/22 長野, 志賀高原発哺 (蛍光灯)	B1-285336
♂ 1968/08/14 長野, 蓼科立科町横堰 (7セムン灯)	B1-285311	<i>Thetidia albocostaria</i> ヨツマアオシヤク	
♂ 1969/07/21 長野, 志賀高原発哺 (蛍光灯)	B1-285312	♀ 1969/06/23 東京, 保谷ひばりが丘 (蛍光灯)	B1-285337
<i>Geometra dieckmanni</i> カキ [*] シロスジ [*] アオシヤク		♂ 1973/06/25 千葉, 館山お茶大臨海 (蛍光灯)	B1-285338
♀ 1969/06/15 東京, 八王子セナウス (蛍光灯)	B1-285313	♂ 1973/06/25 千葉, 館山お茶大臨海 (蛍光灯)	B1-285339
♂ 1974/07/23 長野, 御岳・八海山荘 (蛍光灯)	B1-285314	♂ 1974/06/08 千葉, 館山お茶大臨海 (蛍光灯)	B1-285340
<i>Geometra valida</i> クロスジ [*] アオシヤク		♀ 1975/07/23 長野, 麻績村聖高原 (誘蛾灯)	B1-285341
♂ 1973/07/08 長野, 木曽福島駒ノ湯 (蛍光灯)	B1-285315	<i>Hemistola veneta</i> コシロスジ [*] アオシヤク	
<i>Neohipparchus vallata</i> キマエアオシヤク		♀ 1974/07/23 長野, 木曽福島駅 (蛍光灯)	B1-285342
♂ 1959/05/29 東京, 保谷ひばりが丘 (電灯)	B1-285316	<i>Comostola subtiliaria</i> コヨツマアオシヤク	
<i>Thalassodes subquadraria</i> クスアオシヤク		♂ 1973/07/28 千葉, 館山お茶大臨海 (蛍光灯)	B1-285345
♀ 1950/05/09 東京, 駒場東大内 (電灯)	B1-285322	♂ 1950/05/06 東京, 駒場東大内 (電灯)	B1-285346
<i>Jodis dentifascia</i> オオナミカ [*] タアオシヤク		[STERRHINAE]	
♀ 1975/07/23 長野, 麻績村聖高原 (誘蛾灯)	B1-285326	<i>Pylargosceles steganioides</i> フタナミトビ [*] ヒメシヤク	
♂ 1973/05/20 東京, 東久留米市前沢 (雑木林)	B1-285343	♀ 1950/07/06 東京, 駒場東大内 (電灯)	B1-283690
♂ 1973/05/27 埼玉, 正丸駅への道 (草の間)	B1-285344	♂ 1950/07/08 東京, 駒場東大内 (電灯)	B1-283691
<i>Gelasma fuscofrons</i> ス [*] ク [*] ロツハ [*] メアオシヤク		♂ 1973/04/12 千葉, 館山お茶大臨海 (蛍光灯)	B1-283692
♀ 1973/07/08 長野, 木曽福島駒ノ湯 (蛍光灯)	B1-285317	♂ 1975/04/05 茨城, 御前山相川温泉 (蛍光灯)	B1-283693
<i>Gelasma illitirata</i> ヒロハ [*] ツハ [*] メアオシヤク		<i>Timandra griseata</i> ヘ [*] ニスジ [*] ヒメシヤク	
♀ 1959/07/06 東京, 保谷ひばりが丘 (電灯)	B1-285318	♂ 1957/09/06 東京, 世田谷都立大 (電灯)	B1-283694
♀ 1973/06/30 東京, 八王子セナウス (蛍光灯)	B1-285319	♀ 1957/09/06 東京, 世田谷都立大 (電灯)	B1-283695
<i>Gelasma protrusa</i> ヒメツハ [*] メアオシヤク		♀ 1968/09/15 東京, 保谷ひばりが丘 (蛍光灯)	B1-283696
♀ 1973/06/17 千葉, 館山お茶大臨海 (蛍光灯)	B1-285320	<i>Timandra comptaria</i> コヘ [*] ニスジ [*] ヒメシヤク	
♀ 1973/06/17 千葉, 館山お茶大臨海 (蛍光灯)	B1-285321	♂ 1975/05/30 宮城, 秋保町二口温泉 (誘蛾灯)	B1-283697
<i>Hemitehea aestivaria</i> キハ [*] ラヒメアオシヤク		♂ 1957/09/21 東京, 世田谷都立大 (電灯)	B1-283699
♀ 1973/06/17 千葉, 館山お茶大臨海 (蛍光灯)	B1-285323	<i>Timandra dichela</i> ウスヘ [*] ニスジ [*] ヒメシヤク	
♂ 1975/07/23 長野, 麻績村聖高原 (誘蛾灯)	B1-285324	♀ 1950/08/04 神奈川, 保土谷区岩崎町 (電灯)	B1-283698
♂ 1975/07/23 長野, 麻績村聖高原 (誘蛾灯)	B1-285325	♂ 1959/06/05 東京, 世田谷都立大 (電灯)	B1-283700
<i>Chlorissa anadema</i> ホソハ [*] ハラアオシヤク		<i>Cyclophora albipunctata</i> ヨツメヒメシヤク	
♂ 1975/07/23 長野, 麻績村聖高原 (誘蛾灯)	B1-285328	♀ 1973/08/10 長野, 志賀高原発哺 (蛍光灯)	B1-283701
<i>Diplodesma ussuriaria</i> ナミスジ [*] コアオシヤク		<i>Somatina indicataria</i> ウンモンオオシロヒメシヤク	
♂ 1973/06/30 東京, 八王子セナウス (蛍光灯)	B1-285327	♀ 1959/06/06 東京, 世田谷都立大 (電灯)	B1-283703
<i>Culpinia diffusa</i> アガアオシヤク		♀ 1973/05/03 千葉, 館山お茶大臨海 (蛍光灯)	B1-283704
♂ 1950/08/19 神奈川, 三崎油壺	B1-285329	♀ 1973/06/30 東京, 八王子セナウス (蛍光灯)	B1-283705
♂ 1973/08/15 千葉, 館山お茶大臨海 (蛍光灯)	B1-285330	<i>Problepsis plagiata</i> ウスジ [*] オオシロヒメシヤク	
<i>Comibaena procumbaria</i> ヨツモンマエシ [*] ロアオシヤク		♂ 1975/07/23 長野, 麻績村聖高原 (誘蛾灯)	B1-283702
♂ 1973/07/25 千葉, 館山お茶大臨海 (蛍光灯)	B1-285331	<i>Scopula nigropunctata</i> マエキヒメシヤク	
♀ 1973/07/28 千葉, 館山お茶大臨海 (蛍光灯)	B1-285332	♂ 1950/05/21 東京, 奥高尾・小仏峠	B1-283711
		♂ 1957/09/18 東京, 世田谷都立大 (電灯)	B1-283712

♂ 1973/05/12 埼玉, 西武線西吾野駅(蛍光灯) B1-283713
♂ 1950/05/26 東京, 駒場東大内(電灯) B1-283736

Scopula modicaria モントビ^ニヒメシヤク

♀ 1957/10/10 東京, 世田谷都立大(電灯) B1-283716

Scopula takao タカオシロヒメシヤク

♂ 1973/06/30 東京, 八王子セーナウス(蛍光灯) B1-283717

Scopula confusa ウスキカ^リヒメシヤク

♀ 1950/08/12 神奈川, 保土谷区岩崎町(電灯) B1-283710

♂ 1973/08/09 長野, 志賀高原発哺(蛍光灯) B1-285075

Scopula personata ナミスジ^チヒメシヤク

♀ 1950/09/03 東京, 駒場東大内(電灯) B1-283729

♀ 1950/10/14 東京, 駒場東大内(電灯) B1-283730

♀ 1957/09/06 東京, 世田谷都立大(電灯) B1-283731

♀ 1957/10/08 東京, 世田谷都立大(電灯) B1-283732

Scopula impersonata ハイロヒメシヤク

♀ 1969/05/31 神奈川, 三崎油壺(誘蛾灯) B1-283706

Scopula emissaria キトカ^リヒメシヤク

♂ 1950/08/12 神奈川, 保土谷区岩崎町(電灯) B1-283707

♂ 1957/10/08 東京, 世田谷都立大(電灯) B1-283708

Scopula ornata フチク^ロシロヒメシヤク

♂ 1975/08/21 群馬, 鹿沢湯ノ丸^{ワダ}(誘蛾灯) B1-283709

Scopula superior キナミシロヒメシヤク

♂ 1957/09/18 東京, 世田谷都立大(電灯) B1-283718

♀ 1957/09/25 東京, 世田谷都立大(電灯) B1-283719

♂ 1951/07/22 群馬, 尾瀬・尾瀬沼 B1-285509

Scopula pudicaria クロスジ^シロヒメシヤク

♀ 1975/07/23 長野, 麻績村聖高原(誘蛾灯) B1-283723

Scopula subpunctaria ウラク^ロテンシロヒメシヤク

♀ 1974/07/23 長野, 木曾福島駅(蛍光灯) B1-283720

♂ 1975/07/23 長野, 麻績村聖高原(誘蛾灯) B1-283721

♀ 1975/07/23 長野, 麻績村聖高原(誘蛾灯) B1-283722

Scopula nupta ササ^ナミシロヒメシヤク

♀ 1959/05/26 東京, 保谷ひばりが丘(電灯) B1-283724

♂ 1973/05/20 東京, 東久留米市前沢(雑木林) B1-283725

♀ 1973/05/20 東京, 東久留米市前沢(雑木林) B1-283726

♀ 1973/05/27 東京, 東久留米市南町(雑木林) B1-283727

Scopula superciliata ヨツホ^シウスキヒメシヤク

♀ 1969/06/15 東京, 八王子セーナウス(蛍光灯) B1-283728

Scopula ignobilis ウスキ^ロテンヒメシヤク

♂ 1950/08/31 東京, 駒場東大内(電灯) B1-283714

♀ 1950/09/01 東京, 駒場東大内(電灯) B1-283715

♂ 1950/05/28 東京, 駒場東大内(電灯) B1-283737

♀ 1957/10/17 東京, 世田谷都立大(電灯) B1-283738

♂ 1957/10/17 東京, 世田谷都立大(電灯) B1-283739

♀ 1959/06/20 東京, 保谷ひばりが丘(電灯) B1-283740

♀ 1959/06/22 東京, 目黒区八雲(葉上) B1-283741

♂ 1959/06/24 東京, 目黒区八雲(葉上) B1-283742

♀ 1969/08/31 東京, 保谷ひばりが丘(蛍光灯) B1-283743

Idaea muricata ヘ^ニヒメシヤク

♂ 1969/09/05 東京, 保谷ひばりが丘(蛍光灯) B1-283744

♀ 1972/07/14 千葉, 館山お茶大臨海(蛍光灯) B1-283745

♀ 1974/06/08 千葉, 館山お茶大臨海(蛍光灯) B1-283746

Idaea impexa キオビ^ヘニヒメシヤク

♀ 1959/06/15 東京, 保谷ひばりが丘(電灯) B1-283747

Idaea foedata クロ^テントビ^ニヒメシヤク

♀ 1950/09/10 東京, 高尾山(電灯) B1-283748

Idaea imbecilla オオウスモンキヒメシヤク

♀ 1973/05/20 東京, 東久留米市南町(雑木林) B1-283734

♂ 1973/05/20 東京, 東久留米市南町(雑木林) B1-283735

♂ 1957/09/25 東京, 世田谷都立大(電灯) B1-283749

♂ 1959/06/07 東京, 保谷ひばりが丘(電灯) B1-283750

♀ 1959/06/17 東京, 保谷ひばりが丘(電灯) B1-283751

Idaea trisetata ミジ^ンキヒメシヤク

♀ 1957/10/17 東京, 世田谷都立大(電灯) B1-283733

Idaea sakuraii サクライキヒメシヤク

♀ 1957/09/19 東京, 世田谷都立大(電灯) B1-283752

[LARENTIINAE]

Aplocera perelegans ツマアカナシヤク

♀ 1950/07/11 長野, 八ヶ岳本沢温泉(電灯) B1-283278

♀ 1975/08/22 群馬, 鹿沢湯ノ丸^{ワダ}(昼間草原) B1-283279

♀ 1975/08/22 群馬, 鹿沢湯ノ丸^{ワダ}(昼間草原) B1-283280

Acasis viretata ルリオビ^ナシヤク

♀ 1975/05/30 宮城, 秋保町二口温泉(誘蛾灯) B1-283281

Trichopteryx hemana シク^コハ^ネナシヤク

♀ 1948/04/07 神奈川, 保土谷区岩崎町(地上) B1-283282

♀ 1958/04/12 埼玉, 狭山丘陵(樹幹) B1-283284

♀ 1958/04/12 埼玉, 狭山丘陵(樹幹) B1-283285

Trichopteryx terranea チャオビ^コハ^ネナシヤク

♂ 1958/04/12 埼玉, 狭山丘陵 B1-283286

Esakiopteryx volitans ウス^ヘニスジ^ナシヤク

♀ 1975/04/05 茨城, 御前山相川温泉(蛍光灯) B1-283288

♂ 1975/04/05 茨城, 御前山相川温泉(蛍光灯) B1-283289

♀ 1975/04/05 茨城, 御前山相川温泉(蛍光灯) B1-283290

Trichoptergia costipunctaria ウス^アカモンナシヤク

♂ 1948/04/18 神奈川, 厚木・相模白山(樹幹) B1-283283

Epilobophola obscuraria アト^シク^ロナシヤク

♂ 1950/05/15 東京, 駒場東大内(電灯) B1-283291

♂ 1950/05/18 東京, 駒場東大内(電灯) B1-283292

<i>Otopecta frigida</i>	クロフシロナミシヤク		♀ 1957/10/15	東京, 世田谷都立大 (電灯)	B1-283325		
♀	1958/04/12	埼玉, 狭山丘陵 (飛行中)	B1-283295	♀	1963/11/18	神奈川, 三崎油壺 (電灯)	B1-283326
♀	1958/04/12	埼玉, 狭山丘陵 (飛行中)	B1-283296	♂	1968/08/03	東京, 保谷ひばりが丘 (蛍光灯)	B1-283327
♂	1958/04/12	埼玉, 狭山丘陵 (飛行中)	B1-283297	♀	1969/05/03	東京, 保谷ひばりが丘 (蛍光灯)	B1-283328
♀	1958/04/12	埼玉, 狭山丘陵 (飛行中)	B1-283298	♀	1969/07/20	東京, 保谷ひばりが丘 (蛍光灯)	B1-283329
				♀	1973/05/26	東京, 大塚お茶大内 (伊の幹)	B1-283330
<i>Carige irrorata</i>	ヒロハトカナミシヤク			<i>Xanthorhoe purpureofascia</i>	ナカカロビナミシヤク		
♀	1959/06/26	東京, 保谷ひばりが丘 (電灯)	B1-283293	♀	1950/07/11	長野, 八ヶ岳本沢温泉 (電灯)	B1-283331
<i>Carige scutimbata</i>	ホソハトカナミシヤク			<i>Xanthorhoe hortensiaria</i>	フタトビシナミシヤク		
♀	1969/07/22	長野, 志賀高原発鳴 (蛍光灯)	B1-283294	♀	1957/09/27	東京, 世田谷都立大 (電灯)	B1-285250
<i>Stamnodes danilovi</i>	モンクロキイロナミシヤク			♀	1965/07/22	長野, 青木湖畔 (電灯)	B1-285251
♂	1950/07/24	長野, 燕岳	B1-283299	♀	1969/07/06	東京, 八王子セナウス (蛍光灯)	B1-285252
<i>Trichobaptia exsecuta</i>	シロオビクロナミシヤク			♂	1973/06/30	東京, 八王子セナウス (蛍光灯)	B1-285253
♂	1950/05/21	東京, 奥高尾・小仏峠	B1-283300	♀	1975/04/02	静岡, 伊豆七滝七滝荘 (蛍光灯)	B1-285254
♀	1951/07/24	福島, 尾瀬・三条滝	B1-283301	♂	1975/04/19	愛知, 西加茂郡小原村 (蛍光灯)	B1-285255
♀	1969/07/22	長野, 志賀高原大沼 (飛行中)	B1-283303	♂	1975/04/19	愛知, 西加茂郡小原村 (蛍光灯)	B1-285256
<i>Trichodezia kindermanni</i>	シラフシロビナミシヤク			<i>Xanthorhoe muscipata</i>	フマクロナミシヤク		
♂	1964/05/24	東京, 奥多摩・川苔山 (地上)	B1-283302	♀	1958/05/05	静岡, 伊豆大滝温泉 (電灯)	B1-285257
♀	1974/06/02	山梨, 南ア広河原ツグ (昼・林間)	B1-283304	♀	1964/06/07	東京, 保谷ひばりが丘 (蛍光灯)	B1-285258
♂	1974/06/02	山梨, 南ア広河原ツグ (昼・林間)	B1-283305	♀	1975/07/22	長野, 麻績村聖高原 (誘蛾灯)	B1-285259
<i>Heterophleps fusca</i>	ウスクモナミシヤク			<i>Orthonama obstipata</i>	トビシシヒメナミシヤク		
♂	1950/05/21	東京, 奥高尾・小仏峠	B1-283306	♀	1957/09/16	東京, 世田谷都立大 (電灯)	B1-285260
<i>Heterophleps confusa</i>	コウスクモナミシヤク			♂	1957/09/18	東京, 世田谷都立大 (電灯)	B1-285261
♀	1950/07/06	東京, 駒場東大内 (電灯)	B1-283307	♀	1957/10/22	東京, 世田谷都立大 (電灯)	B1-285262
<i>Tyloptera bella</i>	ホソハナミシヤク			♀	1957/10/28	東京, 世田谷都立大 (電灯)	B1-285263
♀	1956/05/21	神奈川, 保土谷区岩崎町 (地上)	B1-283308	♀	1957/11/08	東京, 世田谷都立大 (電灯)	B1-285264
♀	1973/07/08	長野, 木曾福島駒ノ湯 (蛍光灯)	B1-283309	♀	1957/11/08	東京, 世田谷都立大 (電灯)	B1-285265
♂	1973/07/08	長野, 木曾福島駒ノ湯 (蛍光灯)	B1-283310	♂	1957/11/08	東京, 世田谷都立大 (電灯)	B1-285266
♂	1973/07/08	長野, 木曾福島駒ノ湯 (蛍光灯)	B1-283311	<i>Glaucothoe unduliferaria</i>	シラナミシヤク		
♂	1974/08/27	山形, 月山国民宿舎 (蛍光灯)	B1-283312	♀	1968/08/11	長野, 蓼科立科町横堰 (アザルン灯)	B1-285267
♂	1975/05/30	宮城, 秋保町二口温泉 (誘蛾灯)	B1-283313	♂	1968/08/11	長野, 蓼科立科町横堰 (アザルン灯)	B1-285268
♂	1975/07/22	長野, 麻績村聖高原 (誘蛾灯)	B1-283314	♂	1973/07/08	長野, 木曾福島駒ノ湯 (蛍光灯)	B1-285269
♂	1975/07/23	長野, 麻績村聖高原 (誘蛾灯)	B1-283315	<i>Euphyia cineraria</i>	ハコヘナミシヤク		
<i>Brabira artemidera</i>	キリハネホソナミシヤク			♂	1974/07/23	長野, 御岳・八海山荘 (蛍光灯)	B1-285270
♂	1974/08/28	山形, 月山ツ下茶屋 (蛍光灯)	B1-283317	♀	1975/05/30	宮城, 秋保町二口温泉 (誘蛾灯)	B1-285271
♀	1976/05/05	長野, 木曾田立ノ滝 (誘蛾灯)	B1-283318	♂	1975/07/23	長野, 麻績村聖高原 (誘蛾灯)	B1-285272
<i>Episteira nigrilinearia</i>	ウスミトナミシヤク			<i>Amoebotricha grataria</i>	ニコウナミシヤク		
♀	1973/10/18	京都, 比叡山国際村 (蛍光灯)	B1-283319	♂	1972/11/19	千葉, 館山お茶大臨海 (蛍光灯)	B1-285273
♀	1974/08/09	千葉, 館山お茶大臨海 (蛍光灯)	B1-283320	<i>Microcalcarifera obscura</i>	フタモンクロナミシヤク		
<i>Macrohastina azela</i>	フタオモトキナミシヤク			♀	1973/06/16	千葉, 館山お茶大臨海 (蛍光灯)	B1-285275
♀	1964/05/24	東京, 奥多摩・川苔山 (葉の上)	B1-283321	♂	1973/06/30	東京, 八王子セナウス (蛍光灯)	B1-285276
<i>Xanthorhoe abraxina</i>	キアジシロナミシヤク			♂	1974/04/25	千葉, 館山お茶大臨海 (蛍光灯)	B1-285277
♂	1969/07/22	長野, 志賀高原発鳴 (蛍光灯)	B1-283322	<i>Electrophaes corylata</i>	キンオビナミシヤク		
♀	1969/07/22	長野, 志賀高原発鳴 (蛍光灯)	B1-283323	♀	1950/07/11	長野, 八ヶ岳本沢温泉 (電灯)	B1-285279
<i>Xanthorhoe saturata</i>	フタシマナミシヤク			♀	1969/07/22	長野, 志賀高原発鳴 (蛍光灯)	B1-285280
♂	1950/11/17	東京, 駒場東大内 (電灯)	B1-283324	♂	1974/06/02	山梨, 南ア広河原ツグ (蛍光灯)	B1-285281
				<i>Epirrhoe supergressa</i>	フタシロスシナミシヤク		
				♂	1968/08/11	長野, 蓼科立科町横堰 (アザルン灯)	B1-285282

♀ 1975/07/23	長野, 麻績村聖高原 (誘蛾灯)	B1-285283	♂ 1973/06/30	東京, 八王子セーナウス (蛍光灯)	B1-284302
♀ 1975/07/23	長野, 麻績村聖高原 (誘蛾灯)	B1-285284	♂ 1975/07/23	長野, 麻績村聖高原 (誘蛾灯)	B1-284303
			♀ 1975/07/23	長野, 麻績村聖高原 (誘蛾灯)	B1-284304
Entephria caesiata ササ [*] ナミナミシヤク					
♂ 1968/08/14	長野, 蓼科山頂上 (小舎窓)	B1-285288	Eulithis convergenata ヨコ [*] マナミシヤク		
♀ 1975/09/06	長野, 御岳八海山荘 (誘蛾灯)	B1-285289	♂ 1973/06/30	東京, 八王子セーナウス (蛍光灯)	B1-284305
			♂ 1973/08/10	長野, 志賀高原発哺 (蛍光灯)	B1-284306
			♂ 1973/08/10	長野, 志賀高原発哺 (蛍光灯)	B1-284307
Idiotephria evanescens ナカモンキナミシヤク					
♂ 1975/04/05	茨城, 御前山相川温泉 (蛍光灯)	B1-285293	Eulithis pyropata キシ [*] マソトク [*] ロナミシヤク		
♀ 1975/04/05	茨城, 御前山相川温泉 (蛍光灯)	B1-285294	♂ 1973/08/09	長野, 志賀高原発哺 (蛍光灯)	B1-284308 *
♀ 1975/04/05	茨城, 御前山相川温泉 (蛍光灯)	B1-285295			
Idiotephria amelia モンキナミシヤク					
♀ 1958/04/12	埼玉, 狭山丘陵 (飛行中)	B1-285290	Gandaritis fixseni キマク [*] ラオオナミシヤク		
♂ 1958/04/12	埼玉, 狭山丘陵 (飛行中)	B1-285291	♂ 1968/08/14	長野, 蓼科立科町横堰 (アセソク灯)	B1-284309
♀ 1958/04/12	埼玉, 狭山丘陵 (飛行中)	B1-285292	♂ 1972/10/15	京都, 京都市雲ガ畑 (アセソク灯)	B1-284310
			♀ 1972/10/15	京都, 京都市雲ガ畑 (アセソク灯)	B1-284311
			♀ 1972/10/15	京都, 京都市雲ガ畑 (アセソク灯)	B1-284312
Hydriomena furcata ヤナキ [*] ナミシヤク					
♀ 1969/07/21	長野, 志賀高原発哺 (蛍光灯)	B1-285296	Gandaritis agnes キカ [*] シラオオナミシヤク		
♀ 1969/07/21	長野, 志賀高原発哺 (蛍光灯)	B1-285297	♀ 1974/06/10	千葉, 館山お茶大臨海 (蛍光灯)	B1-284313
Hydriomena impluviata ヒロオビ [*] ナミシヤク					
♀ 1974/07/23	長野, 御岳八海山荘 (蛍光灯)	B1-285298	Evecliptopera decurrens セス [*] ナミシヤク		
			♀ 1950/06/03	東京, 駒場東大内 (電灯)	B1-284314
			♀ 1957/10/22	東京, 世田谷都立大 (電灯)	B1-284315
			♀ 1973/06/30	東京, 八王子セーナウス (蛍光灯)	B1-284316
			♀ 1975/04/29	東京, 八王子セーナウス (蛍光灯)	B1-284317
Triphosa dubitata ウスク [*] ロオナミシヤク					
♂ 1973/04/08	新潟, 佐渡島達者臨海 (蛍光灯)	B1-285299	Ecliptopera umbrosaria オオハカ [*] タナミシヤク		
			♂ 1949/ /	東京, 駒場東大内	B1-285077
			♂ 1957/09/21	東京, 世田谷都立大 (電灯)	B1-285078
			♀ 1957/09/27	東京, 世田谷都立大 (電灯)	B1-285079
			♂ 1973/04/30	埼玉, 三峰秩父湖 (壁)	B1-285080
			♀ 1973/04/30	埼玉, 三峰秩父湖 (壁)	B1-285081
			♀ 1973/06/30	東京, 八王子セーナウス (蛍光灯)	B1-285082
Rheumaptera hecate サカハチクロナミシヤク					
♀ 1969/07/22	長野, 志賀高原大沼 (飛行中)	B1-285285	Ecliptopera pryeri ソトキナミシヤク		
♀ 1973/07/08	長野, 木曾福島駒ノ湯 (林の中)	B1-285286	♀ 1975/09/06	長野, 御岳八海山荘 (誘蛾灯)	B1-285083
♂ 1974/06/02	山梨, 南ア広河原 ^{ワジ} (昼・林間)	B1-285287			
Photoscotosia atrostrigata ネク [*] ロウス [*] ニナミシヤク					
♂ 1974/06/01	山梨, 芦安・桃ノ木温泉 (蛍光灯)	B1-284287	Eustroma reticulatum アミメナミシヤク		
♀ 1974/06/02	山梨, 南ア広河原 ^{ワジ} (蛍光灯)	B1-284288	♀ 1969/07/22	長野, 志賀高原発哺 (蛍光灯)	B1-285084
♀ 1975/07/23	長野, 麻績村聖高原 (誘蛾灯)	B1-284289	♂ 1969/07/22	長野, 志賀高原発哺 (蛍光灯)	B1-285085
Telenomeuta punctimarginaria テンツ [*] マナミシヤク					
♀ 1950/06/25	東京, 奥高尾・景信山	B1-284290	Eustroma aerosum ミヤマアミメナミシヤク		
			♂ 1975/05/30	宮城, 秋保町二口温泉 (誘蛾灯)	B1-285086
			♂ 1975/08/22	群馬, 鹿沢湯ノ丸 ^{ワジ} (誘蛾灯)	B1-285087
			♂ 1975/08/22	群馬, 鹿沢湯ノ丸 ^{ワジ} (誘蛾灯)	B1-285088
			♀ 1963/08/24	長野, 志賀高原丸池 (水銀灯)	B1-285090
Eucosmabraxas placida キハ [*] リシロナミシヤク					
♂ 1963/08/20	長野, 志賀高原丸池 (水銀灯)	B1-284291	Eustroma japonicum キアミメナミシヤク		
			♂ 1950/09/10	東京, 高尾山 (電灯)	B1-285089
			♂ 1974/08/27	山形, 月山国民宿舎 (蛍光灯)	B1-285091
			♂ 1974/08/27	山形, 月山国民宿舎 (蛍光灯)	B1-285092
			♀ 1974/08/28	山形, 月山国民宿舎 (蛍光灯)	B1-285093
Eucosmabraxas evanescens マルモンシロナミシヤク					
♂ 1973/08/09	長野, 志賀高原発哺 (蛍光灯)	B1-284292	Eustroma melancholicum ハカ [*] タナミシヤク		
♂ 1973/08/09	長野, 志賀高原発哺 (蛍光灯)	B1-284293	♂ 1963/08/24	長野, 志賀高原丸池 (水銀灯)	B1-285094
♂ 1974/07/23	長野, 御岳八海山荘 (蛍光灯)	B1-284294	♀ 1974/08/28	山形, 月山国民宿舎 (蛍光灯)	B1-285095
			♀ 1974/08/28	山形, 月山国民宿舎 (蛍光灯)	B1-285096
Callygris compositata ナミカ [*] タシロナミシヤク					
♂ 1965/06/23	神奈川, 三崎油壺 (水銀灯)	B1-284295			
♂ 1969/05/31	神奈川, 三崎油壺 (電灯)	B1-284296			
♂ 1973/06/16	千葉, 館山お茶大臨海 (蛍光灯)	B1-284297			
Eulithis ledereri ウストビ [*] モンナミシヤク					
♀ 1968/08/12	長野, 蓼科立科町横堰 (アセソク灯)	B1-284298			
♂ 1968/08/14	長野, 蓼科立科町横堰 (アセソク灯)	B1-284299			
♂ 1972/10/15	京都, 京都市雲ガ畑 (アセソク灯)	B1-284300			
♀ 1973/06/30	東京, 八王子セーナウス (蛍光灯)	B1-284301			

<i>Microlygris complicata</i>	ホソシ [*] ナミシヤク			<i>Solitanea defricata</i>	シロオビ [*] マルハ [*] ナミシヤク		
♀ 1950/05/03	東京, 駒場東大内 (電灯)	B1-285097		♂ 1975/05/30	宮城, 秋保町二口温泉 (誘蛾灯)	B1-285125	
♂ 1950/08/31	東京, 駒場東大内 (電灯)	B1-285098		♀ 1975/05/30	宮城, 秋保町二口温泉 (誘蛾灯)	B1-285126	
♂ 1963/08/30	神奈川, 三崎油壺 (電灯)	B1-285099		♀ 1974/08/27	山形, 月山国民宿舎 (蛍光灯)	B1-286132	
♀ 1974/04/25	千葉, 館山お茶大臨海 (蛍光灯)	B1-285100		<i>Zola terranea</i>	トビ [*] スシ [*] トガ [*] リナミシヤク		
<i>Lobogonodes erectaria</i>	キホソシ [*] ナミシヤク			♂ 1975/04/05	茨城, 御前山相川温泉 (蛍光灯)	B1-286121	
♀ 1973/08/09	長野, 志賀高原発哺 (蛍光灯)	B1-285101		♂ 1975/04/05	茨城, 御前山相川温泉 (蛍光灯)	B1-286122	
<i>Sibatania mactata</i>	ヒ [*] ロウト [*] ナミシヤク			♂ 1975/04/05	茨城, 御前山相川温泉 (蛍光灯)	B1-286123	
♂ 1950/06/25	東京, 奥高尾・陣場山	B1-285102		♂ 1975/04/05	茨城, 御前山相川温泉 (蛍光灯)	B1-286124	
♂ 1973/07/08	長野, 木曾福島駒ノ湯 (蛍光灯)	B1-285103		<i>Venusia cambrica</i>	ミヤマナミシヤク		
<i>Plemyria rubiginata</i>	トビ [*] モンシロナミシヤク			♀ 1963/08/24	長野, 志賀高原丸池 (水銀灯)	B1-286125	
♀ 1973/08/09	長野, 志賀高原発哺 (蛍光灯)	B1-285104		♀ 1968/08/14	長野, 蓼科立科町横堰 (アセラン灯)	B1-286126	
<i>Dysstroma cinerata</i>	フクテンナカシ [*] ロナミシヤク			♂ 1969/07/21	長野, 草津白根山頂 (蛍光灯)	B1-286127	
♂ 1958/11/10	東京, 渋谷駅前 (電灯)	B1-285108		♀ 1969/07/21	長野, 志賀高原発哺 (蛍光灯)	B1-286128	
♀ 1973/10/19	京都, 国鉄京都駅 (蛍光灯)	B1-285109		♂ 1969/07/23	長野, 志賀高原発哺 (蛍光灯)	B1-286129	
<i>Dysstroma citrata</i>	ツマキナカシ [*] ロナミシヤク			♂ 1974/07/24	長野, 御岳田ノ原山荘 (蛍光灯)	B1-286130	
♀ 1948/05/01	東京, 井ノ頭公園 (樹幹)	B1-285105		♀ 1974/07/24	長野, 御岳田ノ原山荘 (蛍光灯)	B1-286131	
♀ 1950/09/03	東京, 駒場東大内 (電灯)	B1-285106		♂ 1975/08/22	群馬, 鹿沢湯ノ丸ノジ (誘蛾灯)	B1-286133	
♀ 1974/06/02	山梨, 南ア広河原ノジ (蛍光灯)	B1-285107		<i>Venusia laria</i>	クロスジ [*] カハ [*] イロナミシヤク		
<i>Dysstroma albicoma</i>	シロマク [*] ラナミシヤク			♂ 1950/07/24	長野, 中房温泉付近 (電灯)	B1-286134	
♀ 1969/07/22	長野, 志賀高原発哺 (蛍光灯)	B1-285274 *		♀ 1973/08/10	長野, 志賀高原発哺 (蛍光灯)	B1-286135	
<i>Dysstroma corussaria</i>	ネアカナカシ [*] ロナミシヤク			♀ 1975/08/22	群馬, 鹿沢湯ノ丸ノジ (誘蛾灯)	B1-286136	
♂ 1975/09/06	長野, 御岳八海山荘 (誘蛾灯)	B1-285110		<i>Venusia blomeri</i>	キモンハイイロナミシヤク		
<i>Viidaleppia quadrifulta</i>	モトクロオビ [*] ナミシヤク			♀ 1973/08/09	長野, 志賀高原発哺 (蛍光灯)	B1-286137	
♂ 1975/09/06	長野, 御岳八海山荘 (誘蛾灯)	B1-285111		<i>Hydrelia sylvata</i>	キスジ [*] ハイイロナミシヤク		
<i>Pennithera comis</i>	クロオビ [*] ナミシヤク			♀ 1951/07/22	群馬, 尾瀬・尾瀬沼	B1-286138	
♂ 1975/09/06	長野, 御岳八海山荘 (誘蛾灯)	B1-285112		♂ 1951/07/23	群馬, 尾瀬・沼尻平 (アセラン灯)	B1-286139	
♀ 1963/11/01	滋賀, 坂本 (壁)	B1-285113		<i>Asthenes sachalinensis</i>	カラフトシロナミシヤク		
<i>Heterothera postalbida</i>	シロシトビ [*] イロナミシヤク			♀ 1951/07/22	群馬, 尾瀬・尾瀬沼	B1-286140	
♀ 1963/11/01	滋賀, 坂本 (電灯)	B1-285114		♂ 1951/07/22	群馬, 尾瀬・尾瀬沼	B1-286141	
♀ 1972/10/15	京都, 京都市雲ガ畑 (フクテイト)	B1-285115		<i>Pseudostegania defectata</i>	キイロナミシヤク		
♀ 1972/10/15	京都, 京都市雲ガ畑 (フクテイト)	B1-285116		♂ 1973/08/10	長野, 志賀高原発哺 (蛍光灯)	B1-286142	
♀ 1975/05/30	宮城, 秋保町二口温泉 (誘蛾灯)	B1-285117		♂ 1973/08/10	長野, 志賀高原発哺 (蛍光灯)	B1-286143	
<i>Xenortholitha propinguata</i>	フクテイト [*] ナミシヤク			♂ 1974/07/23	長野, 御岳・八海山荘 (蛍光灯)	B1-286144	
♀ 1973/07/08	長野, 木曾福島駒ノ湯 (蛍光灯)	B1-285118		♂ 1975/05/30	宮城, 秋保町二口温泉 (誘蛾灯)	B1-286145	
♂ 1974/06/01	山梨, 芦安・桃ノ木温泉 (蛍光灯)	B1-285119		<i>Laciniodes denigratus</i>	セシ [*] ロナミシヤク		
♂ 1974/06/01	山梨, 芦安・桃ノ木温泉 (蛍光灯)	B1-285120		♂ 1968/08/11	長野, 蓼科立科町横堰 (アセラン灯)	B1-286147	
<i>Operophtera relegata</i>	クロオビ [*] フユナミシヤク			♂ 1968/08/11	長野, 蓼科立科町横堰 (アセラン灯)	B1-286148	
♂ 1972/12/09	京都, 京都市大原 (蛍光灯)	B1-285121		♂ 1968/08/12	長野, 蓼科立科町横堰 (アセラン灯)	B1-286149	
<i>Nothoporia mediolineata</i>	ナカオビ [*] アキナミシヤク			♂ 1968/08/14	長野, 蓼科立科町横堰 (アセラン灯)	B1-286150	
♂ 1959/11/15	埼玉, 秩父・中津仙峡 (電灯)	B1-285122		<i>Perizoma saxenum</i>	ヒメカハ [*] スシ [*] ナミシヤク		
♂ 1959/11/15	埼玉, 秩父・三峰山頂 (電灯)	B1-285123		♀ 1969/07/21	長野, 草津白根山頂 (蛍光灯)	B1-286151	
♀ 1972/12/09	京都, 京都市大原 (蛍光灯)	B1-285124		♂ 1969/07/21	長野, 志賀高原発哺 (蛍光灯)	B1-286152	
				♂ 1969/07/21	長野, 志賀高原発哺 (蛍光灯)	B1-286153	
				♀ 1969/07/22	長野, 志賀高原発哺 (蛍光灯)	B1-286154	
				♂ 1973/08/10	長野, 志賀高原発哺 (蛍光灯)	B1-286155	
				♂ 1974/07/23	長野, 御岳・八海山荘 (蛍光灯)	B1-286156	
				♀ 1974/07/23	長野, 御岳・八海山荘 (蛍光灯)	B1-286157	
				♀ 1974/07/24	長野, 御岳田ノ原山荘 (蛍光灯)	B1-286158	

♀	1974/08/27	山形, 月山国民宿舎 (蛍光灯)	B1-286159
♀	1975/08/21	群馬, 鹿沢湯ノ丸ロウジ (誘蛾灯)	B1-286160
♂	1975/08/21	群馬, 鹿沢湯ノ丸ロウジ (誘蛾灯)	B1-286161
♀	1975/08/21	群馬, 鹿沢湯ノ丸ロウジ (誘蛾灯)	B1-286162
♀	1975/08/22	群馬, 鹿沢湯ノ丸ロウジ (誘蛾灯)	B1-286163
♂	1975/08/22	群馬, 鹿沢湯ノ丸ロウジ (誘蛾灯)	B1-286164
♀	1975/08/22	群馬, 鹿沢湯ノ丸ロウジ (誘蛾灯)	B1-286165
♂	1968/08/11	長野, 蓼科立科町横堰 (アセリ灯)	B1-286166
♂	1974/07/23	長野, 御岳・八海山荘 (蛍光灯)	B1-286167
♂	1974/07/23	長野, 御岳・八海山荘 (蛍光灯)	B1-286168

Perizoma sagittata ヤハスナミシヤク
♀ 1968/08/14 長野, 蓼科立科町横堰 (アセリ灯) B1-285278

Eupithecia proterva ウスカハナミシヤク
♀ 1974/04/28 埼玉, 秩父長瀨 (蛍光灯) B1-286170

Eupithecia clavifera モノウスカハナミシヤク
♂ 1975/04/05 茨城, 御前山相川温泉 (蛍光灯) B1-286174

Eupithecia nipponaria マエナミカハナミシヤク
♀ 1950/04/23 東京, 駒場東大内 (電灯) B1-286169

Eupithecia signigera ソトカハナミシヤク
♀ 1964/03/10 神奈川, 三崎油壺 (電灯) B1-283287
♂ 1975/04/05 茨城, 御前山相川温泉 (蛍光灯) B1-286171
♂ 1975/04/05 茨城, 御前山相川温泉 (蛍光灯) B1-286172

Eupithecia scribai ウラモンウストビナミシヤク
♀ 1975/08/22 群馬, 鹿沢湯ノ丸ロウジ (誘蛾灯) B1-286146
♀ 1975/07/23 長野, 麻績村聖高原 (誘蛾灯) B1-285076

Eupithecia jinboi シンホカハナミシヤク
♂ 1968/08/14 長野, 蓼科山将軍平 (小舎窓) B1-286173

Eupithecia costimacularia ヨホシナミシヤク
♀ 1958/04/12 埼玉, 狭山丘陵 (飛行中) B1-283316

Gymnoscelis esakii ケブカチビナミシヤク
♂ 1963/12/10 神奈川, 三崎油壺 (誘蛾灯) B1-286175

Chloroclystis v-ata クロスニアナミシヤク
♂ 1973/06/15 千葉, 館山お茶大臨海 (蛍光灯) B1-286176
♀ 1974/06/08 千葉, 館山お茶大臨海 (蛍光灯) B1-286177
♀ 1974/06/08 千葉, 館山お茶大臨海 (蛍光灯) B1-286178

Chloroclystis kumakurai チビアオナミシヤク
♂ 1969/07/21 長野, 志賀高原発哺 (蛍光灯) B1-286180
♀ 1974/07/24 長野, 御岳田ノ原山荘 (蛍光灯) B1-286181

Chloroclystis subcinctata ウラモンアオナミシヤク
♀ 1975/08/21 群馬, 鹿沢湯ノ丸ロウジ (誘蛾灯) B1-286182

Chloroclystis excisa ソトシロオビナミシヤク
♂ 1958/11/14 東京, 目黒区八雲 (電灯) B1-286179
♀ 1975/05/30 宮城, 秋保町二口温泉 (誘蛾灯) B1-286183

Horisme tersata アトシロナミシヤク

♂ 1975/05/30 宮城, 秋保町二口温泉 (誘蛾灯) B1-286184

Horisme stratata トカリハナミシヤク
♂ 1957/10/27 東京, 世田谷都立大 (電灯) B1-286185

Melanthia procellata ナカシロナミシヤク
♀ 1956/06/06 東京, 世田谷都立大 (電灯) B1-286186
♀ 1958/05/05 静岡, 伊豆大滝温泉 (電灯) B1-286187
♀ 1968/08/12 長野, 蓼科立科町横堰 (アセリ灯) B1-286188
♀ 1973/07/08 長野, 木曾福島駒ノ湯 (蛍光灯) B1-286189

[ENNOMINAE]

Abraxas grossulariata スクアリシロエタシヤク
♀ 1969/07/22 長野, 志賀高原大沼 (飛行中) B1-285676
♀ 1969/07/22 長野, 志賀高原大沼 (飛行中) B1-285677
♀ 1969/07/22 長野, 志賀高原発哺 (蛍光灯) B1-285678

Abraxas nipponibia ヒメマクアラエタシヤク
♂ 1950/08/22 神奈川, 保土谷区岩崎町 (路上) B1-285679
♂ 1959/05/04 東京, 世田谷都立大 (電灯) B1-285680
♀ 1959/06/01 東京, 目黒区八雲 (壁) B1-285681
♀ 1968/08/12 長野, 蓼科立科町横堰 (路上) B1-285682
♂ 1968/08/12 長野, 蓼科立科町横堰 (路上) B1-285683
♀ 1968/08/12 長野, 蓼科立科町横堰 (アセリ灯) B1-285684
♂ 1973/05/20 東京, 東久留米市南町 (雑木林) B1-285685
♀ 1973/05/20 東京, 東久留米市南町 (雑木林) B1-285686
♂ 1974/08/27 山形, 月山国民宿舎 (蛍光灯) B1-285687
♂ 1950/04/27 東京, 駒場東大内 (電灯) B1-285688
♂ 1950/07/11 長野, 八ヶ岳松原湖 B1-285692

Abraxas latifasciata ? ヒトスシマクアラエタシヤク?
♂ 1975/05/30 宮城, 秋保町二口温泉 (誘蛾灯) B1-285693
♂ 1975/05/30 宮城, 秋保町二口温泉 (誘蛾灯) B1-285694
♀ 1975/05/30 宮城, 秋保町二口温泉 (誘蛾灯) B1-285695
♀ 1975/05/30 宮城, 秋保町二口温泉 (誘蛾灯) B1-285696

Abraxas miranda ヌウマクアラエタシヤク
♀ 1957/09/20 東京, 世田谷都立大 (電灯) B1-285689
♀ 1959/05/18 東京, 田園調布 (壁) B1-285690
♂ 1968/08/06 東京, 保谷ひばりが丘 (蛍光灯) B1-285691

Lomaspilis marginata シロオビヒメエタシヤク
♂ 1951/07/24 群馬, 尾瀬・尾瀬原 (アセリ灯) B1-285697
♂ 1969/07/22 長野, 志賀高原発哺 (蛍光灯) B1-285698
♂ 1973/08/09 長野, 志賀高原発哺 (蛍光灯) B1-285699

Lomaspilis marginata シロスシヒメエタシヤク
♂ 1951/07/24 群馬, 尾瀬・尾瀬原 (アセリ灯) B1-285700

Lomographa simplicior クロスウスエタシヤク
♀ 1972/10/15 京都, 京都市雲ガ畑 (フラックライト) B1-285473
♀ 1974/08/28 山形, 月山姥沢小屋 (蛍光灯) B1-285474
♀ 1975/08/21 群馬, 鹿沢湯ノ丸ロウジ (誘蛾灯) B1-285475
♀ 1975/08/21 群馬, 鹿沢湯ノ丸ロウジ (誘蛾灯) B1-285476
♀ 1975/08/21 群馬, 鹿沢湯ノ丸ロウジ (誘蛾灯) B1-285477
♀ 1975/08/22 群馬, 鹿沢湯ノ丸ロウジ (誘蛾灯) B1-285478
♀ 1975/08/22 群馬, 鹿沢湯ノ丸ロウジ (誘蛾灯) B1-285479

<i>Lomographa bimaculata</i>	フタホシロエタ [♂] シヤク		
♀	1958/05/05	静岡, 伊豆大滝温泉 (電灯)	B1-285480
♂	1974/06/01	山梨, 芦安・桃ノ木温泉 (蛍光灯)	B1-285481
♂	1974/06/01	山梨, 芦安・桃ノ木温泉 (蛍光灯)	B1-285482
♂	1974/06/01	山梨, 芦安・桃ノ木温泉 (蛍光灯)	B1-285483
<i>Lomographa tenerata</i>	ハ [♂] ラシロエタ [♂] シヤク		
♀	1968/08/14	長野, 蓼科立科町横堰 (アセライト)	B1-285484
♂	1973/08/09	長野, 志賀高原発哺 (蛍光灯)	B1-285485
♂	1974/08/28	山形, 月山国民宿舎 (蛍光灯)	B1-285486
♂	1976/05/05	長野, 木曾田立ノ滝 (誘蛾灯)	B1-285487
♂	1976/05/05	長野, 木曾田立ノ滝 (誘蛾灯)	B1-285488
<i>Peratostega deletaria</i>	ヤマトエタ [♂] シヤク		
♀	1973/07/13	千葉, 館山お茶大臨海 (蛍光灯)	B1-285701
♂	1950/06/25	東京, 高尾山	B1-285531
<i>Ninodes splendens</i>	ウチムラサキヒメエタ [♂] シヤク		
♂	1950/05/03	東京, 駒場東大内 (電灯)	B1-285702
♀	1968/08/17	東京, 保谷ひばりが丘 (蛍光灯)	B1-285703
<i>Myrteta angelica</i>	クロミス [♂] シロエタ [♂] シヤク		
♀	1964/08/28	山梨, 八ヶ岳麓・清里 (電灯)	B1-285704
♀	1972/10/15	京都, 京都市雲ガ畑 (アセライト)	B1-285705
♀	1975/09/06	長野, 御岳八海山荘 (誘蛾灯)	B1-285706
<i>Orthocabera sericea</i>	キス [♂] シロエタ [♂] シヤク		
♀	1958/05/03	静岡, 伊豆・遠笠山 (地上)	B1-285707
<i>Myrteta punctata</i>	ホシス [♂] シロエタ [♂] シヤク		
♀	1973/07/08	長野, 木曾福島駒ノ湯 (林の中)	B1-285708
<i>Taeniophora unio</i>	ミス [♂] シロエタ [♂] シヤク		
♀	1969/07/21	長野, 志賀高原発哺 (蛍光灯)	B1-285709
♂	1973/08/09	長野, 志賀高原発哺 (蛍光灯)	B1-285710
♂	1973/08/09	長野, 志賀高原発哺 (蛍光灯)	B1-285711
♀	1974/07/23	長野, 御岳・八海山荘 (蛍光灯)	B1-285712
♂	1975/09/06	長野, 御岳八海山荘 (誘蛾灯)	B1-285713
<i>Cabera exanthemata</i>	ミス [♂] コソフエタ [♂] シヤク		
♂	1975/05/30	宮城, 秋保町二口温泉 (誘蛾灯)	B1-285510
<i>Cabera purus</i>	コス [♂] シロエタ [♂] シヤク		
♂	1950/07/24	長野, 中房温泉付近 (電灯)	B1-285508
♂	1950/07/06	東京, 駒場東大内 (電灯)	B1-285511
♂	1969/06/14	東京, 八王子セナーウス (蛍光灯)	B1-285512
♀	1974/06/01	山梨, 芦安・桃ノ木温泉 (蛍光灯)	B1-285513
<i>Cabera griseolimбата</i>	アトク [♂] ロアミエタ [♂] シヤク		
♂	1974/07/25	長野, 御岳有料道路 (蛍光灯)	B1-285515
<i>Parabapta aetheriata</i>	フタス [♂] ウスエタ [♂] シヤク		
♀	1973/05/27	埼玉, 正丸峠ガ [♂] デソ [♂] (誘蛾灯)	B1-285489
♂	1974/06/01	山梨, 芦安・桃ノ木温泉 (蛍光灯)	B1-285490
♀	1975/05/30	宮城, 秋保町二口温泉 (誘蛾灯)	B1-285491
♂	1975/05/30	宮城, 秋保町二口温泉 (誘蛾灯)	B1-285499
<i>Parabapta clarissa</i>	ウスアオエタ [♂] シヤク		
♀	1958/04/12	埼玉, 狭山丘陵 (樹幹)	B1-285492
♀	1959/06/01	東京, 保谷ひばりが丘 (電灯)	B1-285493
♂	1959/06/05	東京, 保谷ひばりが丘 (電灯)	B1-285494
♂	1974/05/03	山梨, 梁川駅 (蛍光灯)	B1-285495
♀	1975/04/29	東京, 八王子セナーウス (蛍光灯)	B1-285496
♀	1975/04/29	東京, 八王子セナーウス (蛍光灯)	B1-285497
♀	1975/04/29	東京, 八王子セナーウス (蛍光灯)	B1-285498
<i>Rhynchobapta cervinaria</i>	フタス [♂] オエタ [♂] シヤク		
♀	1950/07/25	長野, 中房温泉付近 (電灯)	B1-285500
<i>Plesiomorpha flaviceps</i>	マエキオエタ [♂] シヤク		
♀	1968/07/09	東京, 保谷ひばりが丘 (蛍光灯)	B1-285501
♂	1968/07/15	東京, 保谷ひばりが丘 (蛍光灯)	B1-285502
♀	1968/08/01	東京, 保谷ひばりが丘 (蛍光灯)	B1-285503
♂	1968/08/06	東京, 保谷ひばりが丘 (蛍光灯)	B1-285504
♂	1969/07/02	東京, 保谷ひばりが丘 (蛍光灯)	B1-285505
♀	1974/06/09	千葉, 館山お茶大臨海 (蛍光灯)	B1-285506
<i>Pseudepione shiraii</i>	フタテンソトク [♂] ロキエタ [♂] シヤク		
♀	1950/10/29	神奈川, 丹沢山地塔ガ岳 (路上)	B1-285507
<i>Euchristophia cumulata</i>	ウスオビ [♂] ヒメエタ [♂] シヤク		
♀	1973/07/08	長野, 木曾福島駒ノ湯 (林の中)	B1-285516
♂	1974/07/25	長野, 御岳有料道路 (蛍光灯)	B1-285517
<i>Synegia hadassa</i>	ハク [♂] ルマエタ [♂] シヤク		
♀	1973/07/08	長野, 木曾福島駒ノ湯 (林の中)	B1-285519
♂	1973/07/08	長野, 木曾福島駒ノ湯 (林の中)	B1-285520
♂	1973/07/08	長野, 木曾福島駒ノ湯 (林の中)	B1-285521
♀	1973/07/08	長野, 木曾福島駒ノ湯 (蛍光灯)	B1-285522
<i>Synegia ichinosawana</i>	マルハク [♂] ルマエタ [♂] シヤク		
♀	1969/07/22	長野, 志賀高原発哺 (蛍光灯)	B1-285518
♀	1969/08/09	静岡, 富士宮市精進川 (アセライト)	B1-285526
♀	1969/08/09	静岡, 富士宮市精進川 (アセライト)	B1-285527
<i>Synegia esther</i>	クロハク [♂] ルマエタ [♂] シヤク		
♀	1959/06/23	東京, 保谷ひばりが丘 (電灯)	B1-285523
♀	1959/06/25	東京, 目黒区八雲 (電灯)	B1-285524
♀	1969/07/06	東京, 八王子セナーウス (蛍光灯)	B1-285525
♂	1975/07/19	東京, 八王子セナーウス (蛍光灯)	B1-285528
<i>Ecpetelia albifrontaria</i>	シロス [♂] エタ [♂] シヤク		
♀	1974/05/03	山梨, 梁川駅 (蛍光灯)	B1-285529
♀	1975/05/30	宮城, 秋保町二口温泉 (誘蛾灯)	B1-285530
<i>Hypephyra terrosa</i>	ウラキトガ [♂] リエタ [♂] シヤク		
♀	1950/06/25	東京, 高尾山	B1-285435
♀	1950/10/09	東京, 高尾山麓 (花上)	B1-285436
<i>Crypsicometa incertaria</i>	フマキエタ [♂] シヤク		
♀	1963/08/21	長野, 志賀高原九池 (水銀灯)	B1-285437
♀	1969/07/21	長野, 志賀高原発哺 (蛍光灯)	B1-285438
♂	1969/09/14	神奈川, 箱根仙石原 (電灯)	B1-285439
♂	1973/07/08	長野, 木曾福島駒ノ湯 (林の中)	B1-285440
♀	1974/08/27	山形, 月山国民宿舎 (蛍光灯)	B1-285441

♀ 1974/08/27	山形, 月山国民宿舎(蛍光灯)	B1-285442	♀ 1972/10/15	京都, 京都市雲ガ畑(フナグサイト)	B1-284948
♀ 1974/08/27	山形, 月山国民宿舎(蛍光灯)	B1-285443	♀ 1972/10/15	京都, 京都市雲ガ畑(フナグサイト)	B1-284949
			♂ 1975/09/06	長野, 御岳八海山荘(誘蛾灯)	B1-284950
Godonela defixaria フクテンオエタ [♂] シヤク					
♀ 1951/09/04	神奈川, 保土谷区岩崎町(電灯)	B1-285444	Metabraxas clerica オオシロエタ [♂] シヤク		
♀ 1973/07/28	千葉, 館山お茶大臨海(蛍光灯)	B1-285445	♂ 1973/08/09	長野, 志賀高原発哺(蛍光灯)	B1-284945
			♂ 1973/08/10	長野, 志賀高原発哺(蛍光灯)	B1-284946
			♀ 1974/08/28	山形, 月山国民宿舎(蛍光灯)	B1-284947
Godonela hebesata ウスオエタ [♂] シヤク					
♂ 1950/09/06	東京, 駒場東大内(電灯)	B1-285446	Arichanna melanaria キシタエタ [♂] シヤク		
♂ 1950/09/10	東京, 高尾山(電灯)	B1-285447	♂ 1969/07/22	長野, 志賀高原発哺(蛍光灯)	B1-284951
♂ 1968/07/14	東京, 保谷ひばりが丘(蛍光灯)	B1-285448	♀ 1973/07/08	長野, 木曾福島駒ノ湯(蛍光灯)	B1-284952
♀ 1973/06/30	東京, 八王子セシナウス(蛍光灯)	B1-285449			
♀ 1975/05/30	宮城, 秋保町二口温泉(誘蛾灯)	B1-285450	Arichanna jaguararia ヒヨウモンエタ [♂] シヤク		
♂ 1975/05/30	宮城, 秋保町二口温泉(誘蛾灯)	B1-285451	♂ 1968/08/12	長野, 蓼科立科町横堰(地上)	B1-284953
			♂ 1968/08/12	長野, 蓼科立科町横堰(アセラン灯)	B1-284954
			♂ 1968/08/12	長野, 蓼科立科町横堰(アセラン灯)	B1-284955
			♂ 1973/08/09	長野, 志賀高原発哺(蛍光灯)	B1-284956
			♀ 1973/08/09	長野, 志賀高原発哺(蛍光灯)	B1-284957
			♀ 1975/07/23	長野, 麻績村聖高原(昼飛行中)	B1-284958
			♂ 1975/07/23	長野, 麻績村聖高原(誘蛾灯)	B1-284959
			♀ 1975/08/22	群馬, 鹿沢湯ノ丸(誘蛾灯)	B1-284960
Macaria fuscaria シロヒ [♂] オエタ [♂] シヤク					
♂ 1974/06/02	山梨, 南ア広河原(蛍光灯)	B1-285452	Jankowskia fuscaria チャノウモンエタ [♂] シヤク		
♂ 1974/07/23	長野, 御岳・八海山荘(蛍光灯)	B1-285453	♂ 1968/09/15	東京, 保谷ひばりが丘(蛍光灯)	B1-284961
♀ 1974/07/23	長野, 御岳・八海山荘(蛍光灯)	B1-285454	♂ 1972/09/06	千葉, 館山お茶大臨海(蛍光灯)	B1-284962
			♂ 1973/06/30	東京, 八王子セシナウス(蛍光灯)	B1-284963
			♀ 1973/06/30	東京, 八王子セシナウス(蛍光灯)	B1-284964
			♂ 1973/07/08	長野, 木曾福島駒ノ湯(蛍光灯)	B1-284965
Macaria liturata チャオヒ [♂] オエタ [♂] シヤク					
♀ 1975/07/22	長野, 麻績村聖高原(誘蛾灯)	B1-285455	Apocleora rimosa クロクモエタ [♂] シヤク		
♀ 1975/07/23	長野, 麻績村聖高原(誘蛾灯)	B1-285456	♀ 1957/09/28	東京, 渋谷区渋谷(土塚)	B1-284966
♂ 1975/07/23	長野, 麻績村聖高原(誘蛾灯)	B1-285457	♂ 1967/09/24	東京, 保谷ひばりが丘(蛍光灯)	B1-284967
♂ 1975/07/23	長野, 麻績村聖高原(誘蛾灯)	B1-285458	♂ 1969/06/24	東京, 保谷ひばりが丘(蛍光灯)	B1-284968
Oxymacaria normata ウスキオエタ [♂] シヤク					
♂ 1968/08/13	長野, 蓼科立科町横堰(石油ランプ)	B1-285459	Cleora insolita ルリモンエタ [♂] シヤク		
♂ 1973/06/30	東京, 八王子セシナウス(林の中)	B1-285460	♀ 1964/05/17	埼玉, 奥武蔵伊豆岳(樹幹)	B1-284972
♂ 1973/06/30	東京, 八王子セシナウス(蛍光灯)	B1-285461	♀ 1974/06/01	山梨, 芦安・桃ノ木温泉(蛍光灯)	B1-284973
♀ 1975/04/29	東京, 八王子セシナウス(蛍光灯)	B1-285462	Cleora leucophaea シロテンエタ [♂] シヤク		
			♂ 1950/03/29	神奈川, 保土谷区岩崎町(電灯)	B1-284974
			♂ 1950/04/25	東京, 駒場東大内(電灯)	B1-284975
Oxymacaria pryeri フトスシ [♂] オエタ [♂] シヤク					
♂ 1950/07/13	長野, 八ヶ岳・赤岳	B1-285463	Cleora repulsaria フトスシ [♂] エタ [♂] シヤク		
			♂ 1948/07/16	神奈川, 保土谷区岩崎町(電灯)	B1-285806
			Protoarmia simpliciaris オレクキ [♂] エタ [♂] シヤク		
			♂ 1974/06/01	山梨, 芦安・桃ノ木温泉(蛍光灯)	B1-284981
Trigonoptila latimarginaria フマシ [♂] ロエタ [♂] シヤク					
♀ 1959/09/29	東京, 保谷ひばりが丘(電灯)	B1-285464	Protobarmia faustinata ニセオレクキ [♂] エタ [♂] シヤク		
♀ 1972/09/10	千葉, 館山お茶大臨海(蛍光灯)	B1-285465	♀ 1958/05/05	静岡, 伊豆大滝温泉(電灯)	B1-284347
♂ 1974/04/24	千葉, 館山お茶大臨海(蛍光灯)	B1-285466	Anaboarmia aechmeessa マルハトビ [♂] スシ [♂] エタ [♂] シヤク		
			♂ 1968/08/11	長野, 蓼科立科町横堰(アセラン灯)	B1-284976
			♂ 1968/08/14	長野, 蓼科立科町横堰(アセラン灯)	B1-284977
			♂ 1973/08/10	長野, 志賀高原発哺(蛍光灯)	B1-284978
			♂ 1975/08/21	群馬, 鹿沢湯ノ丸(誘蛾灯)	B1-284979
			♂ 1975/08/21	群馬, 鹿沢湯ノ丸(誘蛾灯)	B1-284980
Cystidia stratonice トンホ [♂] エタ [♂] シヤク					
♂ 1973/07/08	長野, 木曾福島駒ノ湯(林の中)	B1-285467			
Cystidia couaggaria ウメエタ [♂] シヤク					
♀ 1968/08/13	長野, 蓼科立科町横堰(花上)	B1-285468			
♂ 1975/07/23	長野, 麻績村聖高原(昼飛行中)	B1-285469 *			
♂ 1975/07/23	長野, 麻績村聖高原(昼飛行中)	B1-285470			
Euryobeidia languidata シロシ [♂] マエタ [♂] シヤク					
♀ 1963/08/23	長野, 志賀高原丸池(水銀灯)	B1-285471 *			
Culcula panterinaria キオヒ [♂] コ [♂] マ [♂] ラエタ [♂] シヤク					
♂ 1974/06/01	山梨, 芦安・桃ノ木温泉(蛍光灯)	B1-285472			
Pogonopygia nigralbata クロフオシロエタ [♂] シヤク					
♀ 1974/07/24	長野, 御岳高原食堂(蛍光灯)	B1-284944			
Dilophodes elegans クロフシロエタ [♂] シヤク					

	♂ 1968/08/12	長野, 蓼科立科町横堰 (アザミ灯)	B1-285789
	♂ 1968/08/14	長野, 蓼科立科町横堰 (アザミ灯)	B1-285790
<i>Alcis angulifera</i>	ナカウスエタ ⁺ シヤク		
♀	1972/10/15	京都, 京都市雲ガ畑 (アザミ灯)	B1-283104
♂	1972/10/15	京都, 京都市雲ガ畑 (アザミ灯)	B1-283105
♂	1973/05/27	埼玉, 正丸駅への道 (蛍光灯)	B1-283106
♀	1973/10/18	京都, 比叡山国際林 (蛍光灯)	B1-283107
♀	1973/10/18	京都, 比叡山国際林 (蛍光灯)	B1-283108
♀	1973/10/18	京都, 比叡山国際林 (蛍光灯)	B1-283109
♀	1973/10/18	京都, 比叡山国際林 (蛍光灯)	B1-283110
<i>Alcis medialbifera</i>	ヒメナカウスエタ ⁺ シヤク		
♂	1968/08/14	長野, 蓼科山七合目 (花上)	B1-283102
♂	1968/08/14	長野, 蓼科山七合目 (花上)	B1-283103
♂	1975/08/22	群馬, 鹿沢湯ノ丸 ^{ワジ} (誘蛾灯)	B1-283111
<i>Alcis picata</i>	シロシオビ ⁺ エタ ⁺ シヤク		
♀	1958/08/15	山梨, 南ア広河原小屋 (ランプ)	B1-283115
♀	1960/08/26	長野, 志賀高原丸池 (電灯)	B1-283116
♂	1968/08/11	長野, 蓼科立科町横堰 (アザミ灯)	B1-283117
♂	1968/08/12	長野, 蓼科立科町横堰 (地上)	B1-283118
♂	1968/08/14	長野, 蓼科立科町横堰 (アザミ灯)	B1-283119
♀	1973/08/10	長野, 志賀高原発鳴 (蛍光灯)	B1-283120
<i>Alcis extinctaria</i>	イツシ ⁺ エタ ⁺ シヤク		
♀	1969/07/21	長野, 草津白根山頂 (蛍光灯)	B1-283122
♀	1969/07/21	長野, 草津白根山頂 (蛍光灯)	B1-283123
<i>Alcis jubata</i>	コケエタ ⁺ シヤク		
♀	1969/07/22	長野, 志賀高原発鳴 (蛍光灯)	B1-283124
♀	1973/08/09	長野, 志賀高原発鳴 (蛍光灯)	B1-283125
♂	1974/07/23	長野, 御岳・八海山荘 (蛍光灯)	B1-283126
♀	1975/09/06	長野, 御岳八海山荘 (誘蛾灯)	B1-283127
<i>Rikiosatoa grisea</i>	フタヤマエタ ⁺ シヤク		
♀	1959/06/21	東京, 保谷ひばりが丘 (電灯)	B1-283112
♂	1969/06/14	東京, 八王子ヒナ ^{ワス} (蛍光灯)	B1-283113
♂	1975/07/23	長野, 麻績村聖高原 (誘蛾灯)	B1-283114
<i>Deileptenia ribeata</i>	マツオエタ ⁺ シヤク		
♂	1950/09/03	東京, 駒場東大内 (電灯)	B1-283121
♀	1963/08/22	長野, 志賀高原丸池 (水銀灯)	B1-283128
♀	1968/08/12	長野, 蓼科立科町横堰 (アザミ灯)	B1-283129
♀	1973/08/10	長野, 志賀高原四八池 (木の幹)	B1-283130
♀	1974/07/23	長野, 御岳・八海山荘 (蛍光灯)	B1-283131
♀	1975/08/21	群馬, 鹿沢湯ノ丸 ^{ワジ} (誘蛾灯)	B1-283132
♀	1975/08/21	群馬, 鹿沢湯ノ丸 ^{ワジ} (誘蛾灯)	B1-283133
♀	1975/08/22	群馬, 鹿沢湯ノ丸 ^{ワジ} (誘蛾灯)	B1-283134
<i>Pseuderannis lomozemia</i>	ウスハ ⁺ キエタ ⁺ シヤク		
♀	1975/04/19	愛知, 西加茂郡小原村 (蛍光灯)	B1-283135
<i>Hypomecis roboraria</i>	ハミス ⁺ エタ ⁺ シヤク		
♀	1950/05/12	東京, 三鷹東大寮付近 (樹幹)	B1-285786
♂	1974/07/23	長野, 御岳・八海山荘 (蛍光灯)	B1-285787
♀	1974/07/23	長野, 御岳・八海山荘 (蛍光灯)	B1-285788
♂	1950/07/23	長野, 中房温泉付近 (電灯)	B1-285848
<i>Hypomecis lunifera</i>	オオハ ⁺ ナミカ ⁺ エタ ⁺ シヤク		
	♂ 1968/08/12	長野, 蓼科立科町横堰 (アザミ灯)	B1-285789
	♂ 1968/08/14	長野, 蓼科立科町横堰 (アザミ灯)	B1-285790
<i>Hypomecis definita</i>	ナカシロビ ⁺ エタ ⁺ シヤク		
♂	1950/07/24	長野, 中房温泉付近 (電灯)	B1-285791
♀	1969/07/22	長野, 志賀高原発鳴 (蛍光灯)	B1-285792
♀	1973/08/09	長野, 志賀高原発鳴 (蛍光灯)	B1-285793
<i>Hypomecis crassestrigata</i>	フトビ ⁺ エタ ⁺ シヤク		
♀	1950/08/31	東京, 駒場東大内 (電灯)	B1-285803
♂	1973/05/05	千葉, 館山お茶大臨海 (蛍光灯)	B1-285804
<i>Hypomecis punctinalis</i>	ウスハ ⁺ ミス ⁺ エタ ⁺ シヤク		
♀	1972/07/14	千葉, 館山お茶大臨海 (蛍光灯)	B1-285802
♂	1973/07/25	千葉, 館山お茶大臨海 (蛍光灯)	B1-284321
<i>Microcalicha fumosaria</i>	クロオモシエタ ⁺ シヤク		
♂	1957/10/21	東京, 世田谷都立大 (電灯)	B1-285794
♂	1963/08/22	長野, 志賀高原丸池 (水銀灯)	B1-285795
<i>Microcalicha sordida</i>	シクモエタ ⁺ シヤク		
♂	1951/07/26	群馬, 尾瀬・至佛山	B1-285796
♀	1959/07/24	東京, 保谷ひばりが丘 (電灯)	B1-285797
♀	1975/07/24	長野, 麻績村聖高原 (蛍光灯)	B1-285798
<i>Calicha ornataria</i>	ソトシロビ ⁺ エタ ⁺ シヤク		
♀	1951/07/22	群馬, 尾瀬・尾瀬沼 (アザミ灯)	B1-285805
<i>Phthonosema tendinosaria</i>	リンコ ⁺ ツノエタ ⁺ シヤク		
♂	1948/07/16	神奈川, 保土谷区岩崎町 (電灯)	B1-285799
♂	1972/09/06	千葉, 館山お茶大臨海 (蛍光灯)	B1-285800
♂	1975/07/23	長野, 麻績村聖高原 (誘蛾灯)	B1-285801
<i>Ophthalmitis irrorataria</i>	コヨツメエタ ⁺ シヤク		
♀	1964/05/24	東京, 奥多摩・川苔山 (樹幹)	B1-285807
♀	1968/08/14	長野, 蓼科立科町横堰 (アザミ灯)	B1-285808
♂	1976/05/05	岐阜, 多治見虎溪山PA (蛍光灯)	B1-285809
<i>Ophthalmitis albosignaria</i>	ヨツメエタ ⁺ シヤク		
♂	1962/08/27	山梨, 身延山久遠寺 (電灯)	B1-285810
<i>Ascotis selenaria</i>	ヨモキ ⁺ エタ ⁺ シヤク		
♂	1969/05/26	東京, 保谷ひばりが丘 (蛍光灯)	B1-284318
♂	1969/08/09	静岡, 富士宮市精進川 (庭)	B1-284319
♂	1973/05/27	埼玉, 正丸駅への道 (蛍光灯)	B1-284320
<i>Paradarisa consonaria</i>	シナトビ ⁺ ミス ⁺ エタ ⁺ シヤク		
♀	1964/05/17	埼玉, 奥武蔵伊豆岳 (樹幹)	B1-284342
♀	1964/05/24	東京, 奥多摩・川苔山 (樹)	B1-284343
♀	1974/06/03	山梨, 芦安夜叉神荘 (林間)	B1-284344
<i>Heterarmia charon</i>	ナミカ ⁺ エタ ⁺ シヤク		
♂	1959/06/01	東京, 保谷ひばりが丘 (電灯)	B1-284969
♂	1959/06/03	東京, 保谷ひばりが丘 (電灯)	B1-284970
♀	1969/06/14	東京, 八王子ヒナ ^{ワス} (蛍光灯)	B1-284971
<i>Cusiala stipitaria</i>	セフ ⁺ トエタ ⁺ シヤク		
♂	1975/05/30	宮城, 秋保町二口温泉 (誘蛾灯)	B1-284322

<i>Ectropis crepuscularia</i> フトフクオビ [°] エタ [°] シヤク		<i>Duliophyle majuscularia</i> オオトビ [°] エタ [°] シヤク	
♀ 1973/04/30 埼玉, 三峰ヶ [°] 下駅(蛍光灯)	B1-284323	♂ 1948/08/18 長野, 北ア [°] ・鳥々谷	B1-284359
♀ 1973/04/30 埼玉, 三峰神社(電灯)	B1-284324	♂ 1963/08/22 長野, 志賀高原丸池(水銀灯)	B1-284360
♂ 1974/06/02 山梨, 南ア広河原 [°] (蛍光灯)	B1-284325	<i>Scionomia parasinuosa</i> コツマキウスク [°] ロエタ [°] シヤク	
♂ 1975/04/05 茨城, 御前山相川温泉(蛍光灯)	B1-284326	♀ 1974/07/23 長野, 御岳 [°] ・八海山荘(蛍光灯)	B1-284362
♂ 1975/04/05 茨城, 御前山相川温泉(蛍光灯)	B1-284327	♂ 1974/07/23 長野, 御岳 [°] ・八海山荘(蛍光灯)	B1-284363
♂ 1975/04/05 茨城, 御前山相川温泉(蛍光灯)	B1-284328	♂ 1974/07/23 長野, 御岳 [°] ・八海山荘(蛍光灯)	B1-284364
♀ 1975/04/05 茨城, 御前山相川温泉(蛍光灯)	B1-284329	<i>Thinopteryx crocoptera</i> キマク [°] ラツハ [°] メエタ [°] シヤク	
♂ 1973/08/09 長野, 志賀高原発喃(蛍光灯)	B1-284333	♂ 1958/05/05 静岡, 伊豆大滝温泉(電灯)	B1-284365
♀ 1975/07/23 長野, 麻績村聖高原(誘蛾灯)	B1-284334	♂ 1975/05/30 宮城, 秋保町二口温泉(誘蛾灯)	B1-284366
♀ 1975/07/23 長野, 麻績村聖高原(誘蛾灯)	B1-284335	<i>Thinopteryx delectans</i> ミヤマツハ [°] メエタ [°] シヤク	
♂ 1975/07/23 長野, 麻績村聖高原(誘蛾灯)	B1-284336	♂ 1962/08/27 山梨, 身延山久遠寺(電灯)	B1-284367
<i>Ectropis obliqua</i> ウスジ [°] ロエタ [°] シヤク		♂ 1974/06/01 山梨, 芦安 [°] ・桃ノ木温泉(蛍光灯)	B1-284368
♂ 1951/04/13 神奈川, 保土谷区岩崎町	B1-284337	♂ 1975/05/30 宮城, 秋保町二口温泉(誘蛾灯)	B1-284369
♂ 1973/04/30 埼玉, 三峰ヶ [°] 下駅(蛍光灯)	B1-284338	<i>Agriopsis dira</i> シロフフエタ [°] シヤク	
♂ 1975/04/05 茨城, 御前山相川温泉(蛍光灯)	B1-284339	♂ 1956/03/15 神奈川, 保土谷区岩崎町(電灯)	B1-284370
♂ 1975/04/19 愛知, 西加茂郡小原村(蛍光灯)	B1-284340	♂ 1964/03/11 神奈川, 三崎油壺(電灯)	B1-284371
♂ 1975/04/19 愛知, 西加茂郡小原村(蛍光灯)	B1-284341	♂ 1964/03/17 神奈川, 三崎油壺(電灯)	B1-284372
<i>Ectropis excellens</i> オオトビ [°] スジ [°] エタ [°] シヤク		♂ 1968/03/18 神奈川, 三崎油壺(誘蛾灯)	B1-284373
♂ 1958/05/05 静岡, 伊豆大滝温泉(電灯)	B1-284330	<i>Pachyerannis obliquaria</i> クロスジ [°] フエタ [°] シヤク	
♂ 1973/05/03 千葉, 館山お茶大臨海(蛍光灯)	B1-284331	♂ 1958/11/23 埼玉, 狭山丘陵(林の中)	B1-284375
<i>Ectropis aignerii</i> ウストビ [°] スジ [°] エタ [°] シヤク		♂ 1958/11/23 埼玉, 狭山丘陵(林の中)	B1-284376
♂ 1973/05/27 埼玉, 正丸峠 [°] ・デン [°] H(蛍光灯)	B1-284332	♂ 1958/11/23 埼玉, 狭山丘陵(林の中)	B1-284377
<i>Parectropis extersaria</i> シロモンキエタ [°] シヤク		♂ 1958/11/23 埼玉, 狭山丘陵(林の中)	B1-284378
♂ 1973/07/08 長野, 木曾福島駒ノ湯(蛍光灯)	B1-284345	♂ 1958/11/23 埼玉, 狭山丘陵(林の中)	B1-284379
♂ 1974/06/01 山梨, 芦安 [°] ・桃ノ木温泉(蛍光灯)	B1-284346	♂ 1959/11/15 埼玉, 秩父 [°] ・中津仙峡(飛行中)	B1-284380
<i>Racotis petrosa</i> ナミスジ [°] エタ [°] シヤク		♂ 1959/11/15 埼玉, 秩父 [°] ・中津仙峡(飛行中)	B1-284381
♀ 1975/07/23 長野, 麻績村聖高原(誘蛾灯)	B1-284348	<i>Phigalia sinuosaria</i> シモフリトケ [°] エタ [°] シヤク	
<i>Aethalura ignobilis</i> ハンノトビ [°] スジ [°] エタ [°] シヤク		♀ 1950/03/13 東京, 駒場東大内(樹幹)	B1-284374 *
♂ 1958/05/05 静岡, 伊豆大滝温泉(電灯)	B1-284349	♂ 1951/03/03 東京, 駒場東大内(電灯)	B1-286063
♀ 1969/07/06 東京, 八王子ヒナ [°] ウス(蛍光灯)	B1-284350	♂ 1958/03/16 神奈川, 横浜太尾公園(電灯)	B1-286064
♀ 1975/05/30 宮城, 秋保町二口温泉(誘蛾灯)	B1-284351	♂ 1968/02/18 神奈川, 三崎油壺(電柱)	B1-286065 *
<i>Aethalura nanaria</i> チビ [°] トビ [°] スジ [°] エタ [°] シヤク		<i>Phigalia verecundaria</i> シロトケ [°] エタ [°] シヤク	
♂ 1958/04/12 埼玉, 狭山丘陵	B1-284352	♂ 1958/03/23 東京, 明治神宮(樹幹)	B1-286066
<i>Satoblephara parvularia</i> ハラケ [°] チビ [°] エタ [°] シヤク		♂ 1958/03/23 東京, 明治神宮(樹幹)	B1-286067
♂ 1975/07/23 長野, 麻績村聖高原(誘蛾灯)	B1-284353	<i>Nyssiodes lefuarius</i> フナク [°] ロトケ [°] エタ [°] シヤク	
♂ 1975/07/23 長野, 麻績村聖高原(誘蛾灯)	B1-284354	♂ 1951/04/15 静岡, 箱根 [°] ・湖尻峠(飛翔中)	B1-286068 *
<i>Hirasa paupera</i> クロスジ [°] ハイロエタ [°] シヤク		<i>Apochima juglansaria</i> オカモトケ [°] エタ [°] シヤク	
♂ 1948/04/12 神奈川, 保土谷区岩崎町(電灯)	B1-284355	♂ 1951/03/19 東京, 駒場東大内(電灯)	B1-286069
<i>Xandrames dholaria</i> ヒロオビ [°] オオエタ [°] シヤク		♂ 1975/04/05 茨城, 御前山相川温泉(蛍光灯)	B1-286070
♂ 1973/07/08 長野, 木曾福島駒ノ湯(蛍光灯)	B1-284356	<i>Megabiston plumosaria</i> チャエタ [°] シヤク	
♂ 1975/07/23 長野, 麻績村聖高原(誘蛾灯)	B1-284357	♂ 1959/11/ 東京, 保谷ひばりが丘(電灯)	B1-286071
♂ 1975/07/23 長野, 麻績村聖高原(誘蛾灯)	B1-284358	♂ 1963/11/01 滋賀, 坂本(電灯)	B1-286072
<i>Duliophyle agitata</i> ヒロオビ [°] エタ [°] シヤク		<i>Biston betularia</i> オオシモフリエタ [°] シヤク	
♂ 1964/08/26 山梨, 八ヶ岳麓 [°] ・清里(電灯)	B1-284361	♂ 1968/08/12 長野, 蓼科立科町横堰(アセ [°] ン灯)	B1-286078
		♂ 1973/08/10 長野, 志賀高原発喃(蛍光灯)	B1-286079
		♂ 1974/07/23 長野, 御岳 [°] ・八海山荘(蛍光灯)	B1-286080

♀ 1974/07/23	長野, 御岳・八海山荘 (蛍光灯)	B1-286081	♂ 1950/07/11	長野, ハガ岳本沢温泉	B1-285857
<i>Biston robustus</i>	トビ・モンオオエタ ^{シヤク}		♂ 1969/07/22	長野, 志賀高原発哺 (蛍光灯)	B1-285858
♂ 1950/03/10	東京, 駒場東大内 (電灯)	B1-286073	♂ 1969/07/22	長野, 志賀高原発哺 (蛍光灯)	B1-285859
♂ 1950/03/10	東京, 駒場東大内 (電灯)	B1-286074	<i>Angerona nigrisparsa</i>	コ ^マ フキエタ ^{シヤク}	
♂ 1975/04/05	茨城, 御前山相川温泉 (蛍光灯)	B1-286075	♀ 1950/07/13	長野, ハガ岳・赤岳	B1-285860
<i>Biston regalis</i>	ハイロオオエタ ^{シヤク}		♂ 1973/07/08	長野, 木曾福島駒ノ湯 (林の中)	B1-285861
♂ 1974/07/24	長野, 御岳高原食堂 (蛍光灯)	B1-286076	<i>Bizia aexaria</i>	ツマトビ ^キ エタ ^{シヤク}	
♂ 1974/07/25	長野, 御岳高原食堂 (蛍光灯)	B1-286077	♀ 1959/06/06	東京, 目黒区八雲 (草の上)	B1-285862
<i>Amraica superans</i>	ウスイロオオエタ ^{シヤク}		♂ 1959/06/17	東京, 保谷ひばりが丘 (電灯)	B1-285863
♂ 1959/05/27	東京, 目黒区八雲 (石の上)	B1-286083	♂ 1968/08/28	東京, 保谷ひばりが丘 (蛍光灯)	B1-285864
♀ 1959/06/02	東京, 保谷ひばりが丘 (電灯)	B1-286084	♀ 1973/06/30	東京, 八王子セーナウス (蛍光灯)	B1-285865
♂ 1974/06/09	千葉, 館山お茶大臨海 (蛍光灯)	B1-286085	<i>Exangerona prattiaria</i>	オイワケキエタ ^{シヤク}	
<i>Erebomorpha fulguraria</i>	アミメオオエタ ^{シヤク}		♀ 1972/10/15	京都, 京都市雲ガ畑 (ブツガイト)	B1-285514
♂ 1976/05/05	長野, 木曾田立ノ滝 (誘蛾灯)	B1-286082	<i>Menophra senilis</i>	ウスクモエタ ^{シヤク}	
<i>Lassaba nikkonis</i>	ニッコウエタ ^{シヤク}		♂ 1963/08/22	長野, 志賀高原丸池 (水銀灯)	B1-285869
♀ 1946/04/28	長野, 塩尻市東山 (電柱)	B1-285847	♂ 1974/08/28	山形, 月山国民宿舎 (蛍光灯)	B1-285870
♂ 1976/05/05	長野, 木曾田立ノ滝 (誘蛾灯)	B1-285849	<i>Cryptochorina amphidasysaria</i>	ヒケ ^マ ク ^ラ エタ ^{シヤク}	
<i>Wilemania nitobei</i>	ニトヘ ^エ タ ^{シヤク}		♂ 1975/04/05	茨城, 御前山相川温泉 (蛍光灯)	B1-285866
♂ 1949/11/25	東京, 駒場東大内 (電灯)	B1-285843	♂ 1975/04/05	茨城, 御前山相川温泉 (蛍光灯)	B1-285867
♂ 1949/11/27	東京, 駒場東大内 (電灯)	B1-285844	♂ 1975/04/05	茨城, 御前山相川温泉 (蛍光灯)	B1-285868
♀ 1950/11/18	東京, 駒場東大内 (電灯)	B1-285845	<i>Chariaspilates formosaria</i>	キン ^ス シ ^エ タ ^{シヤク}	
♂ 1958/11/23	埼玉, 狭山丘陵 (電灯)	B1-285846	♀ 1973/06/15	千葉, 館山お茶大臨海 (蛍光灯)	B1-285871
<i>Pachyligia dolosa</i>	アトシ ^ロ エタ ^{シヤク}		♂ 1973/06/15	千葉, 館山お茶大臨海 (蛍光灯)	B1-285872
♂ 1964/03/10	神奈川, 三崎油壺 (電灯)	B1-286086	♂ 1973/06/16	千葉, 館山お茶大臨海 (蛍光灯)	B1-285873
♂ 1964/03/17	神奈川, 三崎油壺 (電灯)	B1-286087	♀ 1973/06/30	東京, 八王子セーナウス (蛍光灯)	B1-285874
♂ 1975/04/05	茨城, 御前山相川温泉 (蛍光灯)	B1-286088	♂ 1974/06/08	千葉, 館山お茶大臨海 (蛍光灯)	B1-285875
♂ 1975/04/05	茨城, 御前山相川温泉 (蛍光灯)	B1-286089	<i>Psyra bluethgeni</i>	クロモンキリハ ^エ タ ^{シヤク}	
♂ 1975/04/05	茨城, 御前山相川温泉 (蛍光灯)	B1-286090	♂ 1956/03/30	神奈川, 箱根湯本 (電灯)	B1-285876
♂ 1975/04/05	茨城, 御前山相川温泉 (蛍光灯)	B1-286091	♀ 1975/04/19	愛知, 西加茂郡小原村 (蛍光灯)	B1-285877
♂ 1975/04/05	茨城, 御前山相川温泉 (蛍光灯)	B1-286092	<i>Psyra boarmiata</i>	ミスシ ^キ リハ ^エ タ ^{シヤク}	
♂ 1975/04/05	茨城, 御前山相川温泉 (蛍光灯)	B1-286093	♀ 1950/07/11	長野, ハガ岳本沢温泉 (電灯)	B1-285878
<i>Medasina nikkonis</i>	ハスホ ^エ タ ^{シヤク}		♂ 1950/07/23	長野, 中房温泉付近 (電灯)	B1-285879
♂ 1975/04/05	茨城, 御前山相川温泉 (蛍光灯)	B1-285850	♂ 1950/07/24	長野, 中房温泉付近 (電灯)	B1-285880
♂ 1975/04/05	茨城, 御前山相川温泉 (蛍光灯)	B1-285851	<i>Epholca arenosa</i>	サラサエタ ^{シヤク}	
<i>Colotois pennaria</i>	カハ ^エ タ ^{シヤク}		♂ 1973/07/08	長野, 木曾福島駒ノ湯 (蛍光灯)	B1-285881
♂ 1959/11/15	埼玉, 秩父・三峰山頂 (電灯)	B1-285836	♂ 1973/07/08	長野, 木曾福島駒ノ湯 (蛍光灯)	B1-285882
♂ 1974/10/02	北海道, 定山溪 (蛍光灯)	B1-285837	♂ 1973/07/08	長野, 木曾福島駒ノ湯 (蛍光灯)	B1-285883
♂ 1974/10/02	北海道, 中山峠 (蛍光灯)	B1-285838	<i>Proteostrenia leda</i>	シロモンク ^ロ エタ ^{シヤク}	
<i>Planociampa modesta</i>	ホノハ ^ト カ ^リ エタ ^{シヤク}		♀ 1973/08/09	長野, 志賀高原発哺 (蛍光灯)	B1-285811
♀ 1950/03/29	神奈川, 保土谷区岩崎町 (電灯)	B1-285852	♀ 1973/08/09	長野, 志賀高原発哺 (蛍光灯)	B1-285812
<i>Planociampa antipala</i>	ヒロハ ^ト カ ^リ エタ ^{シヤク}		♂ 1973/08/10	長野, 志賀高原発哺 (林の中)	B1-285813
♂ 1958/03/30	神奈川, 箱根湯本 (樹幹)	B1-285853	♀ 1973/08/10	長野, 志賀高原発哺 (蛍光灯)	B1-285814
♂ 1958/04/12	埼玉, 狭山丘陵 (電灯)	B1-285854	♀ 1973/08/10	長野, 志賀高原発哺 (蛍光灯)	B1-285815
♂ 1973/04/30	埼玉, 秩父三峰 (電灯)	B1-285855	<i>Nothomiza formosa</i>	マエキトビ ^エ タ ^{シヤク}	
♂ 1975/04/05	茨城, 御前山相川温泉 (蛍光灯)	B1-285856	♂ 1973/06/30	東京, 八王子セーナウス (蛍光灯)	B1-285816
<i>Angerona prunaria</i>	スモモエタ ^{シヤク}		♀ 1975/04/29	東京, 八王子セーナウス (蛍光灯)	B1-285817

<i>Ennomos autumnaria</i> キリハエタ [♂] シヤク			
♂	1950/10/09	東京, 高尾山 (電灯)	B1-285818
♀	1963/08/22	長野, 志賀高原丸池 (水銀灯)	B1-285819
♂	1968/10/04	神奈川, 箱根宮の下 (蛍光灯)	B1-285820
<i>Acrodontis fumosa</i> オオノコエタ [♂] シヤク			
♂	1972/10/15	京都, 京都市雲ガ畑 (フタクワイト)	B1-285833
♂	1972/10/15	京都, 京都市雲ガ畑 (フタクワイト)	B1-285834
♂	1972/10/15	京都, 京都市雲ガ畑 (フタクワイト)	B1-285835
<i>Odontopera bidentata</i> ウスク [♂] ロノコハ [♂] エタ [♂] シヤク			
♂	1950/07/11	長野, ハガ岳本沢温泉 (電灯)	B1-285821
♂	1974/07/24	長野, 御岳田/原山荘 (蛍光灯)	B1-285822
<i>Odontopera arida</i> エク [♂] リツ [♂] マエタ [♂] シヤク			
♀	1957/10/27	神奈川, 保土谷区岩崎町 (電灯)	B1-285823
♂	1958/05/05	静岡, 伊豆大滝温泉 (電灯)	B1-285824
♂	1973/04/12	千葉, 館山お茶大臨海 (蛍光灯)	B1-285825
♀	1973/10/18	京都, 比叡山国際村 (蛍光灯)	B1-285826
♀	1973/10/18	京都, 比叡山国際村 (蛍光灯)	B1-285827
♀	1974/04/24	千葉, 館山お茶大臨海 (蛍光灯)	B1-285828
♀	1974/04/24	千葉, 館山お茶大臨海 (蛍光灯)	B1-285829
<i>Odontopera aurata</i> キイロエタ [♂] リツ [♂] マエタ [♂] シヤク			
♂	1974/07/24	長野, 御岳田/原山荘 (蛍光灯)	B1-285830
♀	1974/07/24	長野, 御岳田/原山荘 (蛍光灯)	B1-285831
♂	1974/08/27	山形, 月山国民宿舎 (蛍光灯)	B1-285832
<i>Cotta incongruaria</i> ヨシ [♂] キエタ [♂] シヤク			
♂	1974/06/08	千葉, 館山お茶大臨海 (蛍光灯)	B1-285839
♂	1974/06/08	千葉, 館山お茶大臨海 (蛍光灯)	B1-285840
♂	1974/06/08	千葉, 館山お茶大臨海 (蛍光灯)	B1-285841
<i>Xerodes albonotalia</i> モシロツマキエタ [♂] シヤク			
♀	1975/05/30	宮城, 秋保町二口温泉 (誘蛾灯)	B1-285842
<i>Xerodes rufescentaria</i> ミシ [♂] ツマキエタ [♂] シヤク			
♂	1958/04/12	埼玉, 狭山丘陵 (飛行中)	B1-284382
♀	1959/07/24	東京, 保谷ひばりが丘 (電灯)	B1-284383
♀	1969/08/09	静岡, 富士宮市精進川 (林)	B1-284384
♂	1974/06/03	山梨, 芦安夜叉神荘 (林間)	B1-284385
♀	1975/04/18	東京, 国立一橋大学 (蛍光灯)	B1-284386
♀	1976/05/05	長野, 木曾田立ノ滝 (誘蛾灯)	B1-284387
<i>Zanclidia testacea</i> キマタ [♂] ラツマキエタ [♂] シヤク			
♀	1968/08/12	長野, 蓼科立科町横堰 (葉の裏)	B1-284388
♀	1975/07/22	長野, 麻績村聖高原 (誘蛾灯)	B1-284389
♀	1975/07/23	長野, 麻績村聖高原 (昼飛行中)	B1-284390
<i>Ocoelophora lentiginosaria</i> テンモンチビ [♂] エタ [♂] シヤク			
♀	1974/07/24	長野, 御岳高原食堂 (蛍光灯)	B1-284391
♂	1975/05/30	宮城, 秋保町二口温泉 (誘蛾灯)	B1-284392
<i>Auaxa sulphurea</i> キエタ [♂] シヤク			
♂	1956/06/06	東京, 世田谷都立大 (電灯)	B1-284393
♀	1959/06/21	東京, 保谷ひばりが丘 (電灯)	B1-284394
♂	1968/08/13	長野, 蓼科立科町横堰 (路上)	B1-284395
♂	1973/06/30	東京, 八王子ヒトノウス (蛍光灯)	B1-284396
<i>Pareclipsis gracilis</i> ツマキウスエタ [♂] シヤク			
♂	1958/04/12	埼玉, 狭山丘陵 (飛行中)	B1-284397
♀	1973/06/30	東京, 八王子ヒトノウス (蛍光灯)	B1-284398
♂	1973/06/30	東京, 八王子ヒトノウス (蛍光灯)	B1-284399
♂	1973/06/30	東京, 八王子ヒトノウス (蛍光灯)	B1-284400
♂	1975/04/29	東京, 八王子ヒトノウス (蛍光灯)	B1-284401
<i>Selenia adustaria</i> ウスムラサキエタ [♂] シヤク			
♂	1975/05/30	宮城, 秋保町二口温泉 (誘蛾灯)	B1-284404
♂	1975/05/30	宮城, 秋保町二口温泉 (誘蛾灯)	B1-284405
♀	1975/05/30	宮城, 秋保町二口温泉 (誘蛾灯)	B1-284406
♂	1976/05/05	長野, 木曾田立ノ滝 (誘蛾灯)	B1-284407
<i>Selenia tetralunaria</i> ムラサキエタ [♂] シヤク			
♀	1968/08/14	長野, 蓼科立科町横堰 (アセソウ灯)	B1-284408
♂	1973/08/09	長野, 志賀高原発哺 (蛍光灯)	B1-284409
♂	1973/08/09	長野, 志賀高原発哺 (蛍光灯)	B1-284410
♂	1975/07/23	長野, 麻績村聖高原 (誘蛾灯)	B1-284411
♂	1975/07/23	長野, 麻績村聖高原 (誘蛾灯)	B1-284412
<i>Garaeus mirandus</i> ナシモンエタ [♂] シヤク			
♂	1951/07/23	群馬, 尾瀬・沼尻平 (アセソウ灯)	B1-284415
<i>Garaeus specularis</i> キハ [♂] ラエタ [♂] シヤク			
♂	1972/10/15	京都, 京都市雲ガ畑 (フタクワイト)	B1-284416
♂	1972/10/15	京都, 京都市雲ガ畑 (フタクワイト)	B1-284417
♂	1973/08/10	長野, 志賀高原発哺 (蛍光灯)	B1-284418
♂	1975/08/21	群馬, 鹿沢湯/丸ノッヅ (誘蛾灯)	B1-284419
♂	1975/08/21	群馬, 鹿沢湯/丸ノッヅ (誘蛾灯)	B1-284420
♀	1975/08/21	群馬, 鹿沢湯/丸ノッヅ (誘蛾灯)	B1-284421
♂	1975/08/22	群馬, 鹿沢湯/丸ノッヅ (誘蛾灯)	B1-284422
♂	1975/08/22	群馬, 鹿沢湯/丸ノッヅ (誘蛾灯)	B1-284423
<i>Xyloscia subsersata</i> トカ [♂] リエタ [♂] シヤク			
♂	1974/08/19	静岡, 東名・足柄P A (蛍光灯)	B1-284413
♂	1975/05/30	宮城, 秋保町二口温泉 (誘蛾灯)	B1-284414
<i>Endropiodes indictinaria</i> モシ [♂] ツマキエタ [♂] シヤク			
♂	1973/04/30	埼玉, 三峰ヶづル上駅 (蛍光灯)	B1-284424
♀	1975/05/30	宮城, 秋保町二口温泉 (誘蛾灯)	B1-284426
♂	1975/05/30	宮城, 秋保町二口温泉 (誘蛾灯)	B1-284427
♀	1975/05/30	宮城, 秋保町二口温泉 (誘蛾灯)	B1-284428
♂	1976/05/05	長野, 木曾田立ノ滝 (誘蛾灯)	B1-284431
<i>Endropiodes abjectus</i> ツマキエタ [♂] シヤク			
♂	1974/06/01	山梨, 芦安・桃ノ木温泉 (蛍光灯)	B1-284425
♂	1975/07/22	長野, 麻績村聖高原 (誘蛾灯)	B1-284429
♂	1975/07/23	長野, 麻績村聖高原 (誘蛾灯)	B1-284430
<i>Plagodis dolabraria</i> ナカキエタ [♂] シヤク			
♀	1975/05/30	宮城, 秋保町二口温泉 (誘蛾灯)	B1-284432
♂	1976/05/05	長野, 木曾田立ノ滝 (誘蛾灯)	B1-284433
<i>Plagodis pulveraria</i> コナ [♂] キエタ [♂] シヤク			
♂	1968/08/14	長野, 蓼科立科町横堰 (アセソウ灯)	B1-284402
♂	1974/06/01	山梨, 芦安・桃ノ木温泉 (蛍光灯)	B1-284403

Heterolocha aristonaria ウラハ^{*}ニエタ^{*}シヤク
 ♂ 1973/04/01 千葉, 館山お茶大臨海 (蛍光灯) B1-283639
 ♂ 1973/04/12 千葉, 館山お茶大臨海 (蛍光灯) B1-283640
 ♀ 1973/05/03 千葉, 館山お茶大臨海 (蛍光灯) B1-283641
 ♂ 1973/05/12 埼玉, 西武線西吾野駅 (蛍光灯) B1-283642
 ♂ 1976/05/05 長野, 木曾田立ノ滝 (誘蛾灯) B1-283643

Parepione grata ウラモンアガエタ^{*}シヤク
 ♀ 1950/07/13 長野, 八ヶ岳・赤岳 B1-283644
 ♂ 1958/05/03 静岡, 伊豆・遠笠山 (アハルン灯) B1-283645
 ♀ 1958/05/03 静岡, 伊豆・遠笠山 (アハルン灯) B1-283646
 ♂ 1973/06/30 東京, 八王子セミアウス (蛍光灯) B1-283647

Cepphis advenaria アトホ^{*}シエタ^{*}シヤク
 ♀ 1973/07/08 長野, 木曾福島駒ノ湯 (林の中) B1-283656
 ♀ 1974/06/02 山梨, 南ア広河原^{ラジ} (昼・林間) B1-283657
 ♂ 1974/06/02 山梨, 南ア広河原^{ラジ} (蛍光灯) B1-283658
 ♂ 1974/06/02 山梨, 南ア広河原^{ラジ} (蛍光灯) B1-283659
 ♂ 1974/06/03 山梨, 芦安夜叉神荘 (林間) B1-283660

Petrophora chlorosata シタ^{*}エタ^{*}シヤク
 ♀ 1946/06/23 長野, 塩尻市北熊井 (葉上) B1-283648
 ♀ 1973/07/08 長野, 木曾福島駒ノ湯 (蛍光灯) B1-283649
 ♂ 1975/04/19 愛知, 西加茂郡小原村 (蛍光灯) B1-283650

Spilopera debilis ツマトビ^{*}シロエタ^{*}シヤク
 ♂ 1974/06/02 山梨, 南ア広河原^{ラジ} (蛍光灯) B1-283651
 ♀ 1974/06/02 山梨, 南ア広河原^{ラジ} (蛍光灯) B1-283652
 ♀ 1974/06/02 山梨, 南ア広河原^{ラジ} (蛍光灯) B1-283653
 ♀ 1974/08/28 山形, 月山国民宿舎 (昼間・林) B1-283654
 ♀ 1975/05/30 宮城, 秋保町二口温泉 (誘蛾灯) B1-283655

Corymica pryeri ウコンエタ^{*}シヤク
 ♀ 1968/08/14 長野, 蓼科立科町横堰 (アハルン灯) B1-283661
 ♂ 1969/07/22 長野, 志賀高原発晴 (蛍光灯) B1-283662
 ♀ 1975/07/23 長野, 麻績村聖高原 (誘蛾灯) B1-283663

Ourapteryx japonica フトスジ^{*}ツハ^{*}メエタ^{*}シヤク
 ♂ 1969/07/22 長野, 志賀高原発晴 (蛍光灯) B1-283673

Ourapteryx nivea ウスキツハ^{*}メエタ^{*}シヤク
 ♂ 1957/10/11 東京, 世田谷都立大 (電灯) B1-283664
 ♀ 1973/10/18 京都, 比叡山国際^ホ (蛍光灯) B1-283665

Ourapteryx nomurai ノムラツハ^{*}メエタ^{*}シヤク
 ♂ 1973/08/10 長野, 志賀高原発晴 (蛍光灯) B1-283666
 ♀ 1975/09/06 長野, 御岳八海山荘 (誘蛾灯) B1-283667

Ourapteryx obtusicauda コガ^{*}ツツハ^{*}メエタ^{*}シヤク
 ♀ 1969/06/14 東京, 八王子セミアウス (蛍光灯) B1-283668
 ♂ 1973/07/08 長野, 木曾福島駒ノ湯 (林の中) B1-283669
 ♂ 1973/07/08 長野, 木曾福島駒ノ湯 (蛍光灯) B1-283670
 ♂ 1974/07/23 長野, 御岳・八海山荘 (蛍光灯) B1-283671

Ourapteryx subpunctaria ヒメツツハ^{*}メエタ^{*}シヤク
 ♀ 1968/08/12 長野, 蓼科立科町横堰 (アハルン灯) B1-283678
 ♀ 1968/08/13 長野, 蓼科立科町横堰 (路上) B1-283679 *

Ourapteryx maculicaudaria シロツツハ^{*}メエタ^{*}シヤク
 ♂ 1959/07/01 東京, 保谷ひばりが丘 (電灯) B1-283672

Tristrophis veneris トラフツツハ^{*}メエタ^{*}シヤク
 ♂ 1969/07/21 長野, 志賀高原発晴 (蛍光灯) B1-283674
 ♀ 1973/08/10 長野, 志賀高原発晴 (蛍光灯) B1-283675
 ♀ 1973/08/10 長野, 志賀高原発晴 (蛍光灯) B1-283676
 ♂ 1974/07/24 長野, 御岳田ノ原山荘 (蛍光灯) B1-283677

【URANIIDAE ツバメガ科】

Acropteryx iphiata キンツツハ^{*}メ
 ♂ 1950/09/10 東京, 高尾山 (電灯) B1-284667

【EPICOPEIIDAE アゲハモドキガ科】

Epicopeia hainesii アケ^{*}ハモト^{*}キ
 ♂ 1974/08/19 静岡, 東名・足柄PA (蛍光灯) B1-283001

Psychostrophia melanargia キンモンガ^{*}
 ♂ 1974/06/03 山梨, 芦安夜叉神荘 (林間) B1-284668

【EPIPLEMIDAE フタオガ科】

Epilema exornata シロフタオ
 ♀ 1950/07/13 長野, 八ヶ岳・赤岳 B1-284669

Epilema simplex カハ^{*}イロフタオ
 ♀ 1974/07/23 長野, 御岳・高原食堂 (蛍光灯) B1-284670

Epilema moza クロホンフタオ
 ♀ 1963/08/22 長野, 志賀高原丸池 (水銀灯) B1-284671
 ♂ 1964/05/24 東京, 奥多摩・川若山 (葉の上) B1-284672
 ♂ 1974/06/01 山梨, 芦安・桃ノ木温泉 (蛍光灯) B1-284673
 ♀ 1975/09/06 長野, 御岳八海山荘 (誘蛾灯) B1-284676

Epilema illotata ヒメクロホンフタオ
 ♀ 1974/08/27 山形, 月山国民宿舎 (蛍光灯) B1-284674
 ♂ 1975/05/30 宮城, 秋保町二口温泉 (誘蛾灯) B1-284675

Epilema plagifera クロビ^{*}シロフタオ
 ♀ 1973/06/30 東京, 八王子セミアウス (林の中) B1-284677

【CALLIDULIDAE イカリモンガ科】

Pterodecta felderi イカリモンガ^{*}
 ♀ 1975/07/23 長野, 麻績村聖高原 (夕方花上) B1-284678

【LASIOCAMPIDAE カレハガ科】

Cosmotriche lunigera タカムケカレハ
 ♂ 1950/07/11 長野, 八ヶ岳本沢温泉 (電灯) B1-283758
 ♂ 1974/07/24 長野, 御岳田ノ原山荘 (蛍光灯) B1-283759

Euthrix potatoria ヨシカレハ
 ♂ 1969/07/21 長野, 志賀高原発晴 (蛍光灯) B1-283776
 ♂ 1974/07/23 長野, 御岳・八海山荘 (蛍光灯) B1-283777

♂ 1974/07/23 長野, 御岳・八海山荘 (蛍光灯) B1-283778

♀ 1975/06/06 東京, 国立・一橋大 (卵期飼育) B1-284683

♀ 1975/06/06 東京, 国立・一橋大 (卵期飼育) B1-284684

Euthrix albomaculata タケカレハ

♂ 1957/09/16 東京, 世田谷都立大 (電灯) B1-283772

♂ 1957/09/20 東京, 世田谷都立大 (電灯) B1-283773

♂ 1959/07/24 東京, 保谷ひばりが丘 (電灯) B1-283774

♂ 1973/06/17 千葉, 館山お茶大臨海 (蛍光灯) B1-283775

Oberithueria falcigera オウワコ・モトキ

♂ 1975/05/30 宮城, 秋保町二口温泉 (誘蛾灯) B1-284685

Somadasys brevivenis キンモンカレハ

♂ 1974/06/01 山梨, 芦安・桃ノ木温泉 (蛍光灯) B1-283766

♂ 1974/06/01 山梨, 芦安・桃ノ木温泉 (蛍光灯) B1-283767

♂ 1974/06/01 山梨, 芦安・桃ノ木温泉 (蛍光灯) B1-283768

♂ 1974/06/01 山梨, 芦安・桃ノ木温泉 (蛍光灯) B1-283769

【BRAHMAEIDAE イボタガ科】

Brahmaea japonica 体ノカク

♀ 1974/06/02 山梨, 芦安・桃ノ木温泉 (蛍光灯) B1-283271

♂ 1975/04/19 愛知, 西加茂郡小原村 (水銀灯) B1-283272

Odonestis pruni リンゴカレハ

♀ 1974/07/24 長野, 御岳高原食堂 (蛍光灯) B1-283765

【SATURNIIDAE ヤママユガ科】

Dendrolimus spectabilis マツカレハ

♂ 1957/09/13 東京, 目黒区八雲 (塀) B1-283761

♀ 1957/09/20 東京, 世田谷都立大 (電灯) B1-283762

Samia cynthia シンシユサン

♂ 1972/10/16 京都, 石崎宏矩氏飼育 (羽化当日) B1-283274

♂ 1972/10/16 京都, 石崎宏矩氏飼育 (羽化当日) B1-283275

♂ 1973/03/ 名古屋, 石崎宏矩氏飼育 (蛹の羽化) B1-283276

♀ 1973/03/ 名古屋, 石崎宏矩氏飼育 (蛹の羽化) B1-283277

Dendrolimus superans ツカカレハ

♂ 1968/08/12 長野, 蓼科立科町横堰 (7セキ灯) B1-283763

♂ 1973/07/08 長野, 木曾福島駒ノ湯 (蛍光灯) B1-283764

Kunugia undans クヌキカレハ

♀ 1959/10/02 東京, 保谷ひばりが丘 (電灯) B1-283760

Caligula japonica クスサン

♀ 1957/10/09 東京, 世田谷都立大 (電灯) B1-283512

♂ 1957/10/12 東京, 世田谷都立大 (電灯) B1-283513

Takanea miyakei ミヤケカレハ

♂ 1973/08/10 長野, 志賀高原発晴 (蛍光灯) B1-283770

♂ 1974/07/23 長野, 御岳・八海山荘 (蛍光灯) B1-283771 *

Rhodinia fugax ウスグビカ

♂ 1957/10/31 東京, 世田谷都立大 (電灯) B1-283506 *

♀ 1957/11/01 東京, 世田谷都立大 (電灯) B1-283507

♀ 1957/11/04 東京, 世田谷都立大 (電灯) B1-283508

♀ 1958/11/05 東京, 世田谷 (電灯) B1-283509

Poecilocampa tamanukii ウスミカレハ

♂ 1972/12/09 京都, 京都市八瀬 (蛍光灯) B1-283757

Caligula jonassii ヒメヤマユ

♂ 1949/10/23 東京, 高尾山 B1-283514

♂ 1949/10/27 東京, 駒場東大内 (電灯) B1-283515

♀ 1957/10/31 東京, 世田谷都立大 (電灯) B1-283516

Malacosoma tamanukii オビカレハ

♂ 1973/06/30 東京, 八王子セーナウス (蛍光灯) B1-283753

♂ 1974/06/09 千葉, 館山お茶大臨海 (蛍光灯) B1-283754

♂ 1975/08/21 群馬, 鹿沢湯ノ丸ワジ (誘蛾灯) B1-283755

♂ 1975/08/21 群馬, 鹿沢湯ノ丸ワジ (誘蛾灯) B1-283756

Actias gnoma オナカミスアオ

♂ 1975/04/29 東京, 八王子セーナウス (蛍光灯) B1-283273

【EUPTEROTIDAE オビガ科】

Apha aequalis オビカ

♂ 1972/10/07 千葉, 館山お茶大臨海 (蛍光灯) B1-284687

♂ 1973/06/30 東京, 八王子セーナウス (蛍光灯) B1-284688

♂ 1973/06/30 東京, 八王子セーナウス (蛍光灯) B1-284689

Agla japonica エソヨツメ

♂ 1973/04/30 埼玉, 三峰カブノ下駅 (蛍光灯) B1-283510

♂ 1974/06/02 山梨, 芦安・桃ノ木温泉 (蛍光灯) B1-283511

【BOMBYCIDAE カイコガ科】

Bombyx mori カイコ

♂ 1957/10/22 東京, 世田谷都立大 (飼育羽化) B1-284679

♀ 1957/10/25 東京, 世田谷都立大 (飼育羽化) B1-284680

♀ 1957/10/25 東京, 世田谷都立大 (飼育羽化) B1-284681

Agrius convolvuli エビカラスメ

♀ 1957/09/16 東京, 世田谷都立大 (電灯) B1-283406

♂ 1973/07/27 千葉, 館山お茶大臨海 (蛍光灯) B1-283407

Bombyx mandarina クワコ

♀ 1973/08/13 千葉, 館山お茶大臨海 (蛍光灯) B1-284682

Meganoton scribae エソシモフリスメ

♀ 1974/07/24 長野, 御岳高原食堂 (蛍光灯) B1-283410

Psilogramma increta シモフリスメ

♂ 1973/09/16 東京, 東久留米市滝山 (交尾中) B1-283408
 ♀ 1973/09/16 東京, 東久留米市滝山 (交尾中) B1-283409

Sphinx constricta コエビカラスス*メ
 ♀ 1968/08/24 東京, 保谷ひばりが丘 (蛍光灯) B1-283411 *
 ♀ 1975/06/23 東京, 国立・一橋大 (電灯) B1-283412

Sphinx morio マツクロス*メ
 ♂ 1974/06/02 山梨, 芦安・桃ノ木温泉 (蛍光灯) B1-283414 *

Sphinx caliginea クロス*メ
 ♀ 1973/08/25 千葉, 館山お茶大臨海 (蛍光灯) B1-283413

Kentrochrysalis consimilis クロテンケンモンズ*メ
 ♂ 1975/05/30 宮城, 秋保町二口温泉 (誘蛾灯) B1-283415
 ♂ 1975/05/30 宮城, 秋保町二口温泉 (誘蛾灯) B1-283416
 ♂ 1975/07/22 長野, 麻績村聖高原 (誘蛾灯) B1-283417

Ambulyx sericeipennis アシアホソハ*ス*メ
 ♀ 1975/05/30 宮城, 秋保町二口温泉 (誘蛾灯) B1-283418 *

Ambulyx japonica フトオビホソハ*ス*メ
 ♂ 1975/05/30 宮城, 秋保町二口温泉 (誘蛾灯) B1-283419

Clanis bilineata トビイロス*メ
 ♂ 1973/07/12 千葉, 館山お茶大臨海 (蛍光灯) B1-285717
 ♂ 1973/07/27 千葉, 館山お茶大臨海 (蛍光灯) B1-285718

Marumba gaschkewitschii モモス*メ
 ♂ 1959/05/27 東京, 都立大学駅前 (電灯) B1-285719

Marumba jankowskii ヒメクチハ*ス*メ
 ♂ 1974/06/01 山梨, 芦安・桃ノ木温泉 (蛍光灯) B1-285720
 ♂ 1974/06/02 山梨, 芦安・桃ノ木温泉 (蛍光灯) B1-285721

Langia zenzeroides オオモフリ*ス*メ
 ♂ 1975/04/12 愛知, 西加茂郡小原村 (水銀灯) B1-285714
 ♂ 1975/04/12 愛知, 西加茂郡小原村 (水銀灯) B1-285715
 ♂ 1975/04/19 愛知, 西加茂郡小原村 (水銀灯) B1-285716

Mimas christophi ヒサコ*ス*メ
 ♂ 1974/06/01 山梨, 芦安・桃ノ木温泉 (蛍光灯) B1-285722
 ♂ 1974/07/24 長野, 御岳田/原山荘 (蛍光灯) B1-285723

Callambulyx tatarinovii ウンモンズ*メ
 ♂ 1959/05/29 東京, 保谷ひばりが丘 (電灯) B1-283139
 ♂ 1959/06/01 東京, 都立大学駅前 (電灯) B1-283140

Smerinthus tokyonis コウチス*メ
 ♂ 1976/05/05 岐阜, 多治見鹿溪山PA (蛍光灯) B1-283136
 ♂ 1976/05/05 長野, 木曾田立ノ滝 (誘蛾灯) B1-283137
 ♂ 1976/05/05 長野, 木曾田立ノ滝 (誘蛾灯) B1-283138

Smerinthus planus ウチス*メ
 ♀ 1959/05/07 東京, 目黒区八雲 (地上) B1-285724
 ♀ 1972/09/10 千葉, 館山お茶大臨海 (蛍光灯) B1-285725
 ♀ 1973/08/14 千葉, 館山お茶大臨海 (蛍光灯) B1-285726

Phyllosphingia dissimilis エゾ*ス*メ
 ♂ 1974/06/01 山梨, 芦安・桃ノ木温泉 (蛍光灯) B1-283141
 ♂ 1974/06/01 山梨, 芦安・桃ノ木温泉 (蛍光灯) B1-283142
 ♀ 1975/07/22 長野, 麻績村聖高原 (誘蛾灯) B1-283143

Cephonodes hylas オオスカシハ*
 ♂ 1957/09/12 東京, 世田谷都立大 (蛍光カ) B1-286106
 ♀ 1957/09/12 東京, 世田谷都立大 (蛍光カ) B1-286107
 ♀ 1957/09/13 東京, 世田谷都立大 (蛍光カ) B1-286108
 ♀ 1973/09/24 東京, 東久留米市滝山 (カザシの木) B1-286109

Ampelophaga rubiginosa クルマス*メ
 ♂ 1975/07/22 長野, 麻績村聖高原 (誘蛾灯) B1-283144

Acosmeryx naga ハネカ*フ*ト*ウス*メ
 ♂ 1975/05/30 宮城, 秋保町二口温泉 (誘蛾灯) B1-283147
 ♂ 1975/05/30 宮城, 秋保町二口温泉 (誘蛾灯) B1-283148
 ♂ 1975/05/30 宮城, 秋保町二口温泉 (誘蛾灯) B1-283149

Acosmeryx castanea フ*ト*ウス*メ
 ♂ 1958/09/20 東京, 世田谷都立大 (電灯) B1-283145
 ♂ 1959/06/04 東京, 都立大学駅前 (電灯) B1-283146

Neogurelca himachala ホシヒメウシ*ヤク
 ♀ 1951/10/19 神奈川, 保土谷区岩崎町 B1-286101
 ♀ 1951/10/19 神奈川, 保土谷区岩崎町 B1-286102
 ♀ 1957/09/16 東京, 世田谷都立大 (電灯) B1-286103
 ♂ 1959/09/08 東京, 世田谷都立大 (室内) B1-286104
 ♂ 1968/07/20 東京, 保谷ひばりが丘 (蛍光灯) B1-286105

Macroglossum stellatarum ホウシ*ヤク
 ♀ 1957/10/29 東京, 世田谷都立大 (蛍光カ) B1-286097

Macroglossum bombylans ヒメクロホウシ*ヤク
 ♂ 1957/09/12 東京, 世田谷都立大 (蛍光カ) B1-286094
 ♀ 1957/09/14 東京, 世田谷都立大 (蛍光カ) B1-286095
 ♀ 1969/08/24 東京, 保谷ひばりが丘 (蛍光灯) B1-286096

Macroglossum pyrhosticta ホシホウシ*ヤク
 ♂ 1968/09/29 東京, 保谷ひばりが丘 (室内) B1-286098
 ♀ 1973/10/05 東京, 大塚お茶大 (室内) B1-286099
 ♂ 1973/10/06 東京, 東久留米市滝山 (アサの花) B1-286100

Deilephila elpenor ヘ*ニス*メ
 ♀ 1951/05/04 神奈川, 保土谷区岩崎町 (電灯) B1-286115
 ♂ 1975/05/30 宮城, 秋保町二口温泉 (誘蛾灯) B1-286116
 ♂ 1975/05/30 宮城, 秋保町二口温泉 (誘蛾灯) B1-286117

Theretra nessus キイロス*メ
 ♂ 1959/06/29 東京, 保谷ひばりが丘 (電灯) B1-286114

Theretra japonica コス*メ
 ♂ 1959/05/29 東京, 保谷ひばりが丘 (電灯) B1-286111
 ♂ 1969/06/10 東京, 保谷ひばりが丘 (蛍光灯) B1-286112
 ♂ 1969/07/17 東京, 保谷ひばりが丘 (蛍光灯) B1-286113

Theretra oldenlandiae セシ*ス*メ
 ♂ 1959/07/24 東京, 保谷ひばりが丘 (電灯) B1-286110

Rhagastis mongoliana ヒ^ロウト^ススメ
 ♂ 1971/08/12 千葉, 館山お茶大臨海 (蛍光灯) B1-286118
 ♂ 1971/09/01 東京, 保谷ひばりが丘 (蛍光灯) B1-286119
 ♂ 1975/07/22 長野, 麻績村型高原 (誘蛾灯) B1-286120

【NOTODONTIDAE シャチホコガ科】

Stauropus fagi シヤチホコカ^ク
 ♂ 1959/05/26 東京, 目黒区八雲 (電灯) B1-283235
 ♀ 1974/06/01 山梨, 芦安・桃ノ木温泉 (蛍光灯) B1-283236

Neostauropus basalis ヒメシヤチホコ
 ♀ 1975/05/30 宮城, 秋保町二口温泉 (誘蛾灯) B1-283237

Palaeostauropus obliterata コ^マク^ラシヤチホコ
 ♂ 1950/07/23 長野, 中房温泉付近 (電灯) B1-283238
 ♂ 1950/07/24 長野, 中房温泉付近 (電灯) B1-283239
 ♂ 1950/07/24 長野, 中房温泉付近 (電灯) B1-283240
 ♂ 1950/07/24 長野, 中房温泉付近 (電灯) B1-283241

Quadricalcarifera pryeri フ^ライヤ^アシヤチホコ
 ♂ 1959/05/03 東京, 保谷ひばりが丘 (電灯) B1-284576
 ♂ 1959/07/03 東京, 保谷ひばりが丘 (電灯) B1-284577

Quadricalcarifera japonica ア^シヤチホコ
 ♂ 1968/07/14 東京, 保谷ひばりが丘 (蛍光灯) B1-284573
 ♂ 1969/04/15 東京, 保谷ひばりが丘 (蛍光灯) B1-284574
 ♂ 1975/04/05 茨城, 御前山相川温泉 (蛍光灯) B1-284575

Quadricalcarifera cyanea オ^アシヤチホコ
 ♂ 1956/03/30 神奈川, 箱根湯本 (電灯) B1-284570

Quadricalcarifera punctatella フ^ナア^シヤチホコ
 ♂ 1975/05/30 宮城, 秋保町二口温泉 (誘蛾灯) B1-284571
 ♂ 1975/05/30 宮城, 秋保町二口温泉 (誘蛾灯) B1-284572

Cnethodonta griseescens ハ^イハ^ラシロシヤチホコ
 ♂ 1974/06/01 山梨, 芦安・桃ノ木温泉 (蛍光灯) B1-285556
 ♂ 1974/06/01 山梨, 芦安・桃ノ木温泉 (蛍光灯) B1-285557
 ♂ 1974/07/23 長野, 御岳・八海山荘 (蛍光灯) B1-285558
 ♂ 1974/07/23 長野, 御岳・八海山荘 (蛍光灯) B1-285559
 ♂ 1974/08/27 山形, 月山国民宿舎 (蛍光灯) B1-285560

Cnethodonta japonica シロシヤチホコ
 ♂ 1975/05/30 宮城, 秋保町二口温泉 (誘蛾灯) B1-285561

Shachia circumscripta ニッコウシヤチホコ
 ♂ 1973/07/08 長野, 木曾福島駒ノ湯 (蛍光灯) B1-284591
 ♂ 1973/07/08 長野, 木曾福島駒ノ湯 (蛍光灯) B1-284592
 ♂ 1974/06/02 山梨, 南ア広河原^{ワジ} (蛍光灯) B1-284593
 ♂ 1975/05/30 宮城, 秋保町二口温泉 (誘蛾灯) B1-284594

Furcula bicuspis ホシナカ^クロモクメ
 ♂ 1974/07/23 長野, 御岳・八海山荘 (蛍光灯) B1-285247

Furcula furcula ナカ^クロモクメ
 ♂ 1975/05/30 宮城, 秋保町二口温泉 (誘蛾灯) B1-285246

♀ 1975/04/29 千葉, 館山お茶大臨海 (蛹幼羽化) B1-285248
 ♀ 1975/04/30 千葉, 館山お茶大臨海 (蛹幼羽化) B1-285249

Harpyia umbrosa キ^ンシヤチホコ
 ♂ 1964/07/14 長野, 佐久・森山山麓 (電灯) B1-285244
 ♂ 1974/07/23 長野, 御岳・八海山荘 (蛍光灯) B1-285245

Fentonia ocypete ホソハ^シヤチホコ
 ♀ 1959/06/26 東京, 保谷ひばりが丘 (電灯) B1-283255
 ♀ 1959/06/30 東京, 保谷ひばりが丘 (電灯) B1-283256
 ♂ 1972/07/14 千葉, 館山お茶大臨海 (蛍光灯) B1-283257
 ♀ 1974/06/01 山梨, 芦安・桃ノ木温泉 (蛍光灯) B1-283258
 ♀ 1975/07/19 東京, 八王子ヒナックス (蛍光灯) B1-283259

Phalera assimilis ツマキシヤチホコ
 ♀ 1959/07/24 東京, 保谷ひばりが丘 (電灯) B1-285230
 ♂ 1969/08/08 静岡, 東名・足柄PA (蛍光灯) B1-285231
 ♂ 1974/06/01 山梨, 芦安・桃ノ木温泉 (蛍光灯) B1-285232
 ♀ 1975/07/19 東京, 八王子ヒナックス (蛍光灯) B1-285233

Ellida arcuata ユミモンシヤチホコ
 ♂ 1958/04/12 埼玉, 狭山丘陵 (電灯) B1-285540
 ♂ 1958/04/12 埼玉, 狭山丘陵 (電灯) B1-285541 *

Ellida viridimixta シロテンシヤチホコ
 ♂ 1969/07/22 長野, 志賀高原発哺 (蛍光灯) B1-285534
 ♀ 1973/07/08 長野, 木曾福島駒ノ湯 (蛍光灯) B1-285535
 ♂ 1974/06/02 山梨, 南ア広河原^{ワジ} (蛍光灯) B1-285536
 ♂ 1974/06/02 山梨, 南ア広河原^{ワジ} (蛍光灯) B1-285537
 ♂ 1974/06/02 山梨, 南ア広河原^{ワジ} (蛍光灯) B1-285538
 ♂ 1975/05/30 宮城, 秋保町二口温泉 (誘蛾灯) B1-285539

Nerice bipartita ナカスジ^シヤチホコ
 ♂ 1969/07/22 長野, 志賀高原発哺 (蛍光灯) B1-285546
 ♂ 1973/07/08 長野, 木曾福島駒ノ湯 (蛍光灯) B1-285547
 ♂ 1973/07/08 長野, 木曾福島駒ノ湯 (蛍光灯) B1-285548
 ♂ 1974/06/01 山梨, 芦安・桃ノ木温泉 (蛍光灯) B1-285549
 ♂ 1974/06/01 山梨, 芦安・桃ノ木温泉 (蛍光灯) B1-285550
 ♂ 1974/06/01 山梨, 芦安・桃ノ木温泉 (蛍光灯) B1-285551

Gangaridopsis citrina アカシヤチホコ
 ♂ 1974/07/23 愛知, 岐阜県境内津峠 (蛍光灯) B1-285243

Hupodonta corticalis カハ^イロモクメシヤチホコ
 ♂ 1963/08/24 長野, 志賀高原丸池 (水銀灯) B1-284582
 ♂ 1973/08/10 長野, 志賀高原発哺 (蛍光灯) B1-284583

Hupodonta lignea スジ^シモクメシヤチホコ
 ♂ 1974/07/24 長野, 御岳田ノ原山荘 (蛍光灯) B1-284581

Neopheosia fasciata ヘリスジ^シヤチホコ
 ♂ 1974/07/25 長野, 御岳高原食堂 (蛍光灯) B1-285544

Zaranga permagna アハ^シヤチホコ
 ♂ 1963/08/24 長野, 志賀高原丸池 (水銀灯) B1-284483
 ♂ 1965/04/25 山梨, 中央線猿橋駅 (電灯) B1-284484

Shaka atrovittatus ケビ^シヤチホコ

♀ 1956/08/28 東京, 世田谷都立大 (電灯) B1-285542
♂ 1973/07/08 長野, 木曾福島駒ノ湯 (蛍光灯) B1-285543

Lophocosma sarantuja クロスシヤチホコ
♂ 1973/06/30 東京, 八王子セリナウス (蛍光灯) B1-285545

Rabtala cristata セクカシヤチホコ
♂ 1959/05/29 東京, 世田谷都立大 (廊下) B1-285238
♂ 1969/06/14 東京, 八王子セリナウス (蛍光灯) B1-285239
♂ 1973/06/30 東京, 八王子セリナウス (蛍光灯) B1-285240

Rabtala splendida アオセクカシヤチホコ
♂ 1950/05/21 東京, 高尾山 (電灯) B1-285241
♂ 1975/05/30 宮城, 秋保町二口温泉 (誘蛾灯) B1-285242

Torigea plumosa トリケキヤチホコ
♂ 1974/07/23 長野, 御岳・八海山荘 (蛍光灯) B1-284584
♂ 1975/05/30 宮城, 秋保町二口温泉 (誘蛾灯) B1-284585

Torigea straminea キヤチホコ
♀ 1974/05/24 東京, 国立市一橋大学 (蛍光灯) B1-284586

Mimopoydna pallida ウスキヤチホコ
♂ 1974/06/01 山梨, 芦安・桃ノ木温泉 (蛍光灯) B1-284587

Pheosia rimosa シロシマシヤチホコ
♂ 1974/07/23 長野, 御岳・八海山荘 (蛍光灯) B1-284578
♂ 1974/07/24 長野, 御岳田ノ原山荘 (蛍光灯) B1-284579
♀ 1975/08/21 群馬, 鹿沢湯ノ丸ノ湯 (誘蛾灯) B1-284580

Notodonta stigmatica トビノスシヤチホコ
♂ 1974/06/01 山梨, 芦安・桃ノ木温泉 (蛍光灯) B1-284488

Notodonta dembowskii ウチキヤチホコ
♂ 1974/07/23 長野, 御岳・八海山荘 (蛍光灯) B1-284485
♂ 1974/07/23 長野, 御岳・八海山荘 (蛍光灯) B1-284486
♂ 1974/07/24 長野, 御岳田ノ原山荘 (蛍光灯) B1-284487

Notodonta torva トビノマクアラシヤチホコ
♂ 1974/06/02 山梨, 南ア広河原ノツ (蛍光灯) B1-284489

Peridea lativitta アカネシヤチホコ
♂ 1974/06/01 山梨, 芦安・桃ノ木温泉 (蛍光灯) B1-284490
♂ 1976/05/05 長野, 木曾田立ノ滝 (誘蛾灯) B1-284491

Peridea gigantea ナカシヤチホコ
♂ 1974/07/25 長野, 御岳有料道路 (蛍光灯) B1-284494
♂ 1974/07/25 長野, 御岳有料道路 (蛍光灯) B1-284495

Peridea oberthueri ルリモンシヤチホコ
♂ 1974/06/01 山梨, 芦安・桃ノ木温泉 (蛍光灯) B1-284493
♂ 1946/07/26 長野, 北ア・鳥々谷 (電柱) B1-285533

Peridea rotundata マルモンシヤチホコ
♂ 1950/06/25 東京, 高尾山ケル上 (電灯) B1-285532

Peridea graeseri イシタシヤチホコ
♂ 1950/09/10 東京, 高尾山 (電灯) B1-284492

Pheosiopsis cinerea ススキヤチホコ
♂ 1973/07/08 長野, 木曾福島駒ノ湯 (蛍光灯) B1-284466
♂ 1974/06/01 山梨, 芦安・桃ノ木温泉 (蛍光灯) B1-284467
♂ 1974/06/01 山梨, 芦安・桃ノ木温泉 (蛍光灯) B1-284468
♂ 1974/07/23 長野, 御岳・八海山荘 (蛍光灯) B1-284469
♂ 1976/05/05 長野, 木曾田立ノ滝 (誘蛾灯) B1-284471

Pheosiopsis olivacea ウケイシヤチホコ
♂ 1975/05/30 宮城, 秋保町二口温泉 (誘蛾灯) B1-284470
♂ 1974/06/01 山梨, 芦安・桃ノ木温泉 (蛍光灯) B1-284472

Drymonia dodonides トビノモンシヤチホコ
♂ 1974/06/01 山梨, 芦安・桃ノ木温泉 (蛍光灯) B1-284473
♂ 1974/06/01 山梨, 芦安・桃ノ木温泉 (蛍光灯) B1-284474
♂ 1975/05/30 宮城, 秋保町二口温泉 (誘蛾灯) B1-284475

Drymonia japonica コトビノモンシヤチホコ
♂ 1969/06/15 東京, 八王子セリナウス (蛍光灯) B1-284476
♂ 1974/07/23 長野, 御岳・八海山荘 (蛍光灯) B1-284477
♂ 1974/08/27 山形, 月山国民宿舎 (蛍光灯) B1-284478
♂ 1975/05/30 宮城, 秋保町二口温泉 (誘蛾灯) B1-284479

Drymonia basalis ノヒラトビノモンシヤチホコ
♂ 1948/04/15 神奈川, 保土谷区岩崎町 (電灯) B1-284480

Leucodonta bicoloria モンキノシヤチホコ
♂ 1974/06/02 山梨, 南ア広河原ノツ (蛍光灯) B1-283262
♂ 1974/06/02 山梨, 南ア広河原ノツ (蛍光灯) B1-283263
♂ 1974/06/02 山梨, 南ア広河原ノツ (蛍光灯) B1-283264

Semidonta biloba カエテシヤチホコ
♂ 1975/09/06 長野, 木曾王滝村 (蛍光灯) B1-283265

Microphalera grisea ハイロシヤチホコ
♂ 1950/07/23 長野, 中房温泉付近 (電灯) B1-285234
♂ 1974/06/01 山梨, 芦安・桃ノ木温泉 (蛍光灯) B1-285235
♂ 1974/06/01 山梨, 芦安・桃ノ木温泉 (蛍光灯) B1-285236
♂ 1976/05/05 長野, 木曾田立ノ滝 (誘蛾灯) B1-285237

Epodonta lineata ヤスジシヤチホコ
♂ 1956/03/21 神奈川, 保土谷区岩崎町 B1-284463
♂ 1973/08/28 千葉, 館山お茶大臨海 (蛍光灯) B1-284464
♂ 1974/07/23 長野, 御岳・八海山荘 (蛍光灯) B1-284465

Phalerodonta manleyi オオトビノモンシヤチホコ
♂ 1959/11/09 東京, 保谷ひばりが丘 (電灯) B1-284481
♂ 1972/10/15 京都, 京都市雲ガ畑 (ブツライイ) B1-284482

Hexafrenum leucodera ツマシロシヤチホコ
♂ 1969/08/24 東京, 保谷ひばりが丘 (蛍光灯) B1-283266
♂ 1975/07/22 長野, 麻績村聖高原 (誘蛾灯) B1-283267

Epinotodonta fumosa ウスクロシヤチホコ
♂ 1973/08/09 長野, 志賀高原発哺 (蛍光灯) B1-283268
♀ 1973/08/10 長野, 志賀高原発哺 (蛍光灯) B1-283269
♂ 1974/07/23 長野, 御岳・八海山荘 (蛍光灯) B1-283270

- Hagapteryx admirabilis* ハカ^{*}クエク^{*}リシヤチホコ
♂ 1969/07/22 長野, 志賀高原発哺(蛍光灯) B1-284595
♂ 1974/07/25 長野, 御岳有料道路(蛍光灯) B1-284596
♂ 1975/07/22 長野, 麻績村聖高原(誘蛾灯) B1-284597
- Ptilodon jezoensis* エソ^{*}エク^{*}リシヤチホコ
♂ 1976/05/05 長野, 木曾田立ノ滝(誘蛾灯) B1-284599
♂ 1976/05/05 長野, 木曾田立ノ滝(誘蛾灯) B1-284600
- Ptilodon robusta* エク^{*}リシヤチホコ
♂ 1969/07/22 長野, 志賀高原発哺(蛍光灯) B1-284601
♂ 1975/05/30 宮城, 秋保町二口温泉(誘蛾灯) B1-284602
- Ptilodon hoegei* スシ^{*}エク^{*}リシヤチホコ
♂ 1963/08/22 長野, 志賀高原丸池(水銀灯) B1-284598
♂ 1976/05/05 長野, 木曾田立ノ滝(誘蛾灯) B1-284603
- Fusapteryx ladislai* シロスシ^{*}エク^{*}リシヤチホコ
♂ 1950/07/24 長野, 中房温泉付近(電灯) B1-285220
♀ 1974/08/27 山形, 月山国民宿舎(蛍光灯) B1-285221
- Lophontesia pryeri* プ^{*}ライヤエク^{*}リシヤチホコ
♂ 1950/06/25 東京, 高尾山ヶ-ブル上(電灯) B1-285222
♂ 1950/09/10 東京, 高尾山(電灯) B1-285223
- Ptilophora nohirae* クシヒケ^{*}シヤチホコ
♂ 1959/11/15 埼玉, 秩父・三峰山頂(娯) B1-283260
♂ 1959/11/15 埼玉, 秩父・三峰山頂(娯) B1-283261
- Togepteryx velutina* タテスシ^{*}シヤチホコ
♂ 1973/07/08 長野, 木曾福島駒ノ湯(蛍光灯) B1-285552
♂ 1974/06/01 山梨, 芦安・桃ノ木温泉(蛍光灯) B1-285553
♂ 1974/06/02 山梨, 南ア広河原^{ワッ}(蛍光灯) B1-285554
♂ 1974/06/02 山梨, 南ア広河原^{ワッ}(蛍光灯) B1-285555
- Spatialia doerriesi* ウスイロキ^{*}ンモンシヤチホコ
♂ 1969/07/06 東京, 八王子セナーウス(蛍光灯) B1-284588
♂ 1973/06/30 東京, 八王子セナーウス(蛍光灯) B1-284589
♀ 1973/07/08 長野, 木曾福島駒ノ湯(蛍光灯) B1-284590
- Pterostoma sinicum* オオエク^{*}リシヤチホコ
♂ 1969/06/14 東京, 八王子セナーウス(蛍光灯) B1-285224
♂ 1973/07/08 長野, 木曾福島駒ノ湯(蛍光灯) B1-285225
♂ 1974/06/01 山梨, 芦安・桃ノ木温泉(蛍光灯) B1-285226
♂ 1974/06/01 山梨, 芦安・桃ノ木温泉(蛍光灯) B1-285227
♂ 1974/06/01 山梨, 芦安・桃ノ木温泉(蛍光灯) B1-285228
♂ 1975/05/30 宮城, 秋保町二口温泉(誘蛾灯) B1-285229
- Gonoclostera timoniorum* クワゴ^{*}モト^{*}キシヤチホコ
♀ 1968/08/19 東京, 保谷ひばりが丘(蛍光灯) B1-283248
♂ 1973/07/08 長野, 木曾福島駒ノ湯(蛍光灯) B1-283249
♂ 1973/07/08 長野, 木曾福島駒ノ湯(蛍光灯) B1-283250
♀ 1975/07/22 長野, 麻績村聖高原(誘蛾灯) B1-283251
- Micromelalopha troglodyta* ヒナシヤチホコ
♀ 1968/09/06 東京, 保谷ひばりが丘(蛍光灯) B1-283252
- Gluphisia rurea* コフクオヒ^{*}シヤチホコ
- ♂ 1968/08/14 長野, 蓼科立科町横堰(アケルン灯) B1-283253
♂ 1975/05/30 宮城, 秋保町二口温泉(誘蛾灯) B1-283254
- Clostera anachoreta* ツマアガシヤチホコ
♀ 1959/06/09 東京, 世田谷都立大(電灯) B1-283242
♀ 1972/11/02 東京, 東久留米市飼育(羽化当日) B1-283243
♂ 1975/04/05 茨城, 御前山相川温泉(蛍光灯) B1-283244
- Clostera albosigma* ニセツマアガシヤチホコ
♂ 1950/07/25 長野, 中房温泉付近(電灯) B1-283246
♂ 1974/06/02 山梨, 南ア広河原^{ワッ}(蛍光灯) B1-283247
- Clostera anastomosis* セク^{*}ロシヤチホコ
♀ 1950/10/16 東京, 駒場東大内 B1-283245

【LYMANTRIIDAE ドクガ科】

- Calliteara argentata* スキ^{*}ト^{*}クガ^{*}
♂ 1957/09/14 東京, 世田谷都立大(電灯) B1-284263
♀ 1957/09/24 東京, 世田谷都立大(電灯) B1-284264
♂ 1959/06/01 東京, 都立大学駅前(電灯) B1-284265
♀ 1969/07/22 長野, 志賀高原発哺(蛍光灯) B1-284266
♂ 1969/08/11 静岡, 富士宮市精進川(屋内) B1-284267
♂ 1973/05/27 埼玉, 正丸駅への道(蛍光灯) B1-284268
♂ 1964/05/13 東京, 保谷ひばりが丘(壁) B1-283915 *

- Calliteara pseudabietis* リンコ^{*}ト^{*}クガ^{*}
♂ 1974/06/01 山梨, 芦安・桃ノ木温泉(蛍光灯) B1-284270

- Calliteara lunulata* アカヒケ^{*}ト^{*}クガ^{*}
♂ 1950/09/10 東京, 高尾山(電灯) B1-284269
♂ 1950/05/21 東京, 高尾町浅川(電灯) B1-284271
♀ 1964/04/19 東京, 多摩動物園付近(葉の上) B1-284272
♂ 1976/05/05 長野, 木曾田立ノ滝(誘蛾灯) B1-284273
♂ 1976/05/05 長野, 木曾田立ノ滝(誘蛾灯) B1-284274

- Calliteara conjuncta* スス^{*}キト^{*}クガ^{*}
♂ 1975/07/22 長野, 麻績村聖高原(誘蛾灯) B1-284275

- Cifuna locuples* マメト^{*}クガ^{*}
♂ 1957/09/13 東京, 世田谷都立大(電灯) B1-284276
♂ 1969/07/06 東京, 八王子セナーウス(蛍光灯) B1-284277
♂ 1975/07/24 長野, 麻績村聖高原(蛍光灯) B1-284278

- Orgyia thyellina* ヒメシロモント^{*}クガ^{*}
♀ 1946/10/06 長野, 塩尻市大門(板娯) B1-284279 *
♂ 1950/08/31 東京, 駒場東大内(電灯) B1-284280
♂ 1968/06/23 東京, 保谷ひばりが丘(蛍光灯) B1-284281

- Laelia gigantea* スケ^{*}オオト^{*}クガ^{*}
♂ 1975/07/24 長野, 麻績村聖高原(蛍光灯) B1-284282

- Arctornis l-nigrum* エルモント^{*}クガ^{*}
♂ 1973/08/09 長野, 志賀高原発哺(蛍光灯) B1-284283

- Arctornis kumatai* スカシト^{*}クガ^{*}
♀ 1969/06/14 東京, 八王子セナーウス(蛍光灯) B1-284284

Arctomis chichibense ヒメシロトクガ
♂ 1975/05/30 宮城, 秋保町二口温泉 (誘蛾灯) B1-284285

Leucoma candida フチヒケヤナキトクガ
♂ 1975/07/24 長野, 麻績村聖高原 (蛍光灯) B1-284286

Ivela auripes キアシトクガ
♂ 1959/05/30 東京, 保谷ひばりが丘 (電灯) B1-284604
♀ 1959/06/05 東京, 保谷ひばりが丘 (電灯) B1-284605

Lymantria dispar マイマイガ
♂ 1968/07/16 東京, 保谷ひばりが丘 (蛍光灯) B1-284606
♂ 1969/07/20 東京, 保谷ひばりが丘 (蛍光灯) B1-284607
♀ 1972/07/08 東京, 八王子セーナウス (壁) B1-284608

Lymantria fumida ハアガマイマイ
♀ 1975/07/23 長野, 麻績村聖高原 (樹間) B1-284609

Lymantria monacha ノネマイマイ
♂ 1968/08/12 長野, 蓼科立科町横堰 (アケラン灯) B1-284610
♂ 1973/08/09 長野, 志賀高原発哺 (蛍光灯) B1-284611
♂ 1973/08/09 長野, 志賀高原発哺 (蛍光灯) B1-284612
♂ 1973/08/09 長野, 志賀高原発哺 (蛍光灯) B1-284613
♀ 1973/08/09 長野, 志賀高原発哺 (蛍光灯) B1-284614
♀ 1974/07/25 長野, 御岳高原食堂 (蛍光灯) B1-284615
♂ 1975/07/23 長野, 麻績村聖高原 (誘蛾灯) B1-284616
♂ 1975/08/21 群馬, 鹿沢湯ノ丸ラッ (誘蛾灯) B1-284617
♀ 1975/08/21 群馬, 鹿沢湯ノ丸ラッ (誘蛾灯) B1-284618
♀ 1975/08/22 群馬, 鹿沢湯ノ丸ラッ (昼間樹幹) B1-284619

Parocneria furva ウチシロマイマイ
♂ 1957/09/14 東京, 世田谷都立大 (電灯) B1-284620
♀ 1973/07/08 長野, 木曾福島駒ノ湯 (蛍光灯) B1-284621
♂ 1975/07/23 長野, 麻績村聖高原 (誘蛾灯) B1-284622

Topomesoides jonasii ニワトコトクガ
♂ 1951/08/ 神奈川, 保土谷区岩崎町 (電灯) B1-284623
♂ 1973/06/17 千葉, 館山お茶大臨海 (蛍光灯) B1-284624
♂ 1973/06/30 東京, 八王子セーナウス (林の中) B1-284625

Pida niphonis クロモントクガ
♀ 1973/06/30 東京, 八王子セーナウス (林の中) B1-284626
♂ 1973/06/30 東京, 八王子セーナウス (林の中) B1-284627 *

Sphrageidas similis モンシロトクガ
♂ 1973/06/30 東京, 八王子セーナウス (蛍光灯) B1-284628
♂ 1974/07/23 長野, 御岳・八海山荘 (蛍光灯) B1-284629

Euproctis pulverea コマフリトクガ
♂ 1975/04/29 東京, 八王子セーナウス (蛍光灯) B1-284630

Euproctis piperita キトクガ
♂ 1973/05/27 埼玉, 正丸駅への道 (蛍光灯) B1-284631
♀ 1973/07/08 長野, 木曾福島駒ノ湯 (蛍光灯) B1-284632
♂ 1975/05/30 宮城, 秋保町二口温泉 (誘蛾灯) B1-284633

Euproctis subflava トクガ
♂ 1959/07/02 東京, 保谷ひばりが丘 (電灯) B1-284634

♀ 1959/07/02 東京, 保谷ひばりが丘 (電灯) B1-284635
♂ 1974/06/26 千葉, 館山お茶大臨海 (蛍光灯) B1-284636
♀ 1975/07/24 長野, 麻績村聖高原 (蛍光灯) B1-284637

Euproctis pseudoconspersa チャトクガ
♀ 1956/06/29 東京, 世田谷都立大 (飼育羽化) B1-284638
♂ 1957/10/21 東京, 世田谷都立大 (電灯) B1-284639
♂ 1957/10/21 東京, 世田谷都立大 (電灯) B1-284640
♂ 1957/10/28 東京, 世田谷都立大 (電灯) B1-284641
♂ 1957/10/29 東京, 世田谷都立大 (電灯) B1-284642
♀ 1957/10/31 東京, 世田谷都立大 (電灯) B1-284643
♂ 1957/11/02 東京, 世田谷都立大 (電灯) B1-284644
♂ 1957/11/02 東京, 世田谷都立大 (電灯) B1-284645
♂ 1972/07/02 東京, 保谷ひばりが丘 (蛍光灯) B1-284646

Euproctis staudingeri フタホシトクガ
♂ 1950/06/25 東京, 高尾山ケブル上 (電灯) B1-284647

【ARCTIIDAE ヒトリガ科】

Eilema deplana ムシホリハ
♀ 1963/08/23 長野, 志賀高原丸池 (水銀灯) B1-283965

Eilema aegrota キシクホリハ
♂ 1968/08/11 長野, 蓼科立科町横堰 (アケラン灯) B1-283967
♂ 1968/08/12 長野, 蓼科立科町横堰 (路上) B1-283968
♂ 1968/08/12 長野, 蓼科立科町横堰 (アケラン灯) B1-283969

Eilema aegrota? キシクホリハ?
♀ 1968/08/11 長野, 蓼科立科町横堰 (アケラン灯) B1-283966
♀ 1969/07/21 長野, 志賀高原発哺 (蛍光灯) B1-283970
♀ 1973/08/10 長野, 志賀高原発哺 (蛍光灯) B1-283971
♀ 1975/08/21 群馬, 鹿沢湯ノ丸ラッ (誘蛾灯) B1-283972
♀ 1959/05/15 東京, 都立大学駅前 (地上) B1-283973

Eilema cribrata ヒメキシホリハ
♂ 1975/05/30 宮城, 秋保町二口温泉 (誘蛾灯) B1-283974

Ghoria gigantea キヘリネスミホリハ
♀ 1968/08/14 長野, 蓼科立科町横堰 (アケラン灯) B1-283975
♀ 1968/08/14 長野, 蓼科立科町横堰 (アケラン灯) B1-283976
♂ 1969/07/21 長野, 草津白根山頂 (蛍光灯) B1-283977
♀ 1973/07/08 長野, 木曾福島駒ノ湯 (蛍光灯) B1-283978
♀ 1974/07/23 長野, 御岳・八海山荘 (蛍光灯) B1-283979
♀ 1974/07/23 長野, 御岳・八海山荘 (蛍光灯) B1-283980

Lithosia quadra ヨソホシホリハ
♂ 1973/06/30 東京, 八王子セーナウス (蛍光灯) B1-283981
♀ 1973/06/30 東京, 八王子セーナウス (蛍光灯) B1-283982
♀ 1973/08/09 長野, 志賀高原発哺 (蛍光灯) B1-283983
♂ 1973/08/10 長野, 志賀高原発哺 (蛍光灯) B1-283984
♂ 1974/07/23 長野, 御岳・八海山荘 (蛍光灯) B1-283985
♀ 1974/07/23 長野, 御岳・八海山荘 (蛍光灯) B1-283986
♀ 1975/07/23 長野, 麻績村聖高原 (誘蛾灯) B1-283987
♂ 1975/07/23 長野, 麻績村聖高原 (誘蛾灯) B1-283988

Cyana hamata アカシシロコケガ
♂ 1965/07/22 長野, 青木湖畔 (電灯) B1-283989

♀	1973/06/30	東京, 八王子セミアウス (蛍光灯)	B1-283990
♂	1974/07/25	長野, 御岳有料道路 (蛍光灯)	B1-283991
♂	1975/07/22	長野, 麻績村聖高原 (誘蛾灯)	B1-283992
♂	1975/07/22	長野, 麻績村聖高原 (誘蛾灯)	B1-283993
♂	1975/07/23	長野, 麻績村聖高原 (誘蛾灯)	B1-283994

Parasiccia altaica ホシヒコケカ*

♀	1973/07/08	長野, 木曾福島駒ノ湯 (蛍光灯)	B1-283995
♀	1975/09/06	長野, 御岳大又山荘 (蛍光灯)	B1-283996

Melanaema venata オオヘニハリコケカ*

♂	1974/07/23	長野, 御岳・八海山荘 (蛍光灯)	B1-283997
---	------------	-------------------	-----------

Eugoa grisea クロテンハイロコケカ*

♂	1973/06/30	東京, 八王子セミアウス (蛍光灯)	B1-284013
♀	1973/08/24	千葉, 館山お茶大臨海 (蛍光灯)	B1-284014
♂	1974/06/08	千葉, 館山お茶大臨海 (蛍光灯)	B1-284015

Mitochrista aberrans ハカクハニコケカ*

♂	1959/06/01	東京, 保谷ひばりが丘 (電灯)	B1-284001
♂	1959/06/01	東京, 保谷ひばりが丘 (電灯)	B1-284002

Mitochrista miniata ヘニハリコケカ*

♀	1973/08/10	長野, 志賀高原発鳴 (蛍光灯)	B1-283998
♂	1974/07/23	長野, 御岳・八海山荘 (蛍光灯)	B1-283999
♀	1975/08/21	群馬, 鹿沢湯ノ丸 (誘蛾灯)	B1-284000

Mitochrista striata スジヘニコケカ*

♀	1973/05/05	千葉, 館山お茶大臨海 (電灯)	B1-284008
♂	1973/07/08	長野, 木曾福島駒ノ湯 (蛍光灯)	B1-284009
♀	1973/07/08	長野, 木曾福島駒ノ湯 (蛍光灯)	B1-284010
♀	1973/07/28	千葉, 館山お茶大臨海 (蛍光灯)	B1-284011

Mitochrista pulchra コマクテラヘニコケカ*

♂	1959/06/15	東京, 保谷ひばりが丘 (電灯)	B1-284003
♂	1959/06/27	東京, 保谷ひばりが丘 (電灯)	B1-284004
♀	1959/09/07	東京, 保谷ひばりが丘 (電灯)	B1-284005
♂	1968/08/30	東京, 保谷ひばりが丘 (蛍光灯)	B1-284006
♂	1969/06/23	東京, 保谷ひばりが丘 (蛍光灯)	B1-284007

Stigmatophora leacrita コマクテラキコケカ*

♂	1959/06/13	東京, 保谷ひばりが丘 (電灯)	B1-284012
---	------------	------------------	-----------

Phragmatobia amurensis アマヒトリ

♂	1975/07/22	長野, 麻績村聖高原 (誘蛾灯)	B1-285043
♂	1975/07/22	長野, 麻績村聖高原 (誘蛾灯)	B1-285044
♂	1975/07/23	長野, 麻績村聖高原 (誘蛾灯)	B1-285045

Spilarctia lutea キハネモンヒトリ

♂	1969/07/21	長野, 志賀高原発鳴 (蛍光灯)	B1-285068
♂	1975/05/30	宮城, 秋保町二口温泉 (誘蛾灯)	B1-285074

Spilarctia seriatopunctata スジモンヒトリ

♂	1972/09/09	千葉, 館山お茶大臨海 (蛍光灯)	B1-285069
♂	1972/09/10	千葉, 館山お茶大臨海 (蛍光灯)	B1-285070
♂	1973/05/03	千葉, 館山お茶大臨海 (蛍光灯)	B1-285071
♀	1973/07/08	長野, 木曾福島駒ノ湯 (蛍光灯)	B1-285072
♂	1975/05/30	宮城, 秋保町二口温泉 (誘蛾灯)	B1-285073

Spilarctia obliquizona フトスジモンヒトリ

♂	1974/06/01	山梨, 芦安・桃ノ木温泉 (蛍光灯)	B1-283907
♂	1974/06/01	山梨, 芦安・桃ノ木温泉 (蛍光灯)	B1-283908
♂	1974/06/01	山梨, 芦安・桃ノ木温泉 (蛍光灯)	B1-283909
♂	1975/05/30	宮城, 秋保町二口温泉 (誘蛾灯)	B1-283910
♂	1975/05/30	宮城, 秋保町二口温泉 (誘蛾灯)	B1-283911

Spilarctia subcarnea オヒトリ

♂	1959/05/04	東京, 保谷ひばりが丘 (電灯)	B1-283912
---	------------	------------------	-----------

Lemyra inaequalis カクモンヒトリ

♂	1969/06/14	東京, 八王子セミアウス (蛍光灯)	B1-285064
♀	1969/06/15	東京, 八王子セミアウス (蛍光灯)	B1-285065
♀	1973/06/30	東京, 八王子セミアウス (蛍光灯)	B1-285066
♂	1974/06/01	山梨, 芦安・桃ノ木温泉 (蛍光灯)	B1-285067

Lemyra imparilis クワコマクテラヒトリ

♂	1972/09/08	千葉, 館山お茶大臨海 (蛍光灯)	B1-283913
♂	1972/09/08	千葉, 館山お茶大臨海 (蛍光灯)	B1-283914

Eospilarctia lewisii クワシロヒトリ

♂	1975/05/30	宮城, 秋保町二口温泉 (誘蛾灯)	B1-285063
---	------------	-------------------	-----------

Spilosoma lubricipeda キハラコマクテラヒトリ

♂	1957/09/24	東京, 世田谷都立大 (電灯)	B1-285055
♂	1959/07/01	東京, 世田谷都立大 (電灯)	B1-285056
♂	1969/05/04	東京, 保谷ひばりが丘 (蛍光灯)	B1-285057
♀	1973/05/03	千葉, 館山お茶大臨海 (蛍光灯)	B1-285058
♂	1973/07/26	千葉, 館山お茶大臨海 (蛍光灯)	B1-285059

Chionarctia nivea シロヒトリ

♂	1959/09/08	東京, 保谷ひばりが丘 (電灯)	B1-285060
♂	1974/07/23	長野, 御岳・八海山荘 (蛍光灯)	B1-285061
♀	1975/07/24	長野, 麻績村聖高原 (蛍光灯)	B1-285062

Rhyparioides metelkana コヘニシクヒトリ

♀	1976/08/10	千葉, 館山お茶大臨海 (蛍光灯)	B1-285047
---	------------	-------------------	-----------

Rhyparioides amurensis ホシヘニシクヒトリ

♂	1973/07/08	長野, 木曾福島駒ノ湯 (蛍光灯)	B1-285048 *
♂	1975/07/22	長野, 麻績村聖高原 (誘蛾灯)	B1-285049
♂	1975/07/23	長野, 麻績村聖高原 (誘蛾灯)	B1-285050

Rhyparioides nebulosus ヘニシクヒトリ

♂	1975/07/22	長野, 麻績村聖高原 (誘蛾灯)	B1-285046
---	------------	------------------	-----------

Diacrisia irene モンヘリアヒトリ

♂	1974/07/23	長野, 御岳・八海山荘 (蛍光灯)	B1-285051
---	------------	-------------------	-----------

Hyphantria cunea アメリカシロヒトリ

♂	1969/05/03	東京, 保谷ひばりが丘 (蛍光灯)	B1-285052
♂	1969/05/08	東京, 保谷ひばりが丘 (蛍光灯)	B1-285053
♀	1969/05/10	東京, 保谷ひばりが丘 (電灯)	B1-285054

Nyctemera adversata モンシロモトキ

♂	1973/05/03	千葉, 館山お茶大臨海 (蛍光灯)	B1-283916
♂	1973/05/03	千葉, 館山お茶大臨海 (蛍光灯)	B1-283917 *

【NOLIDAE コブガ科】

Nola taeniata クロスシ^{*}シロコフ^{*}カ^{*}
 ♀ 1950/08/31 東京, 駒場東大内 (電灯) B1-283918
 ♀ 1959/09/30 東京, 保谷ひばりが丘 (電灯) B1-283919
 ♀ 1959/09/30 東京, 保谷ひばりが丘 (電灯) B1-283920

Meganola fumosa ヘリク^{*}ロコフ^{*}カ^{*}
 ♂ 1975/07/23 長野, 麻績村聖高原 (誘蛾灯) B1-283923

Meganola albula トビ^{*}モンシロコフ^{*}カ^{*}
 ♀ 1975/07/03 東京, 国立・一橋大 (蛍光灯) B1-283921

Meganola fumosa クロスシ^{*}コフ^{*}カ^{*}
 ♂ 1973/06/30 東京, 八王子セナ^{*}ウス (蛍光灯) B1-283922

Mimerastria mandschuriana リンコ^{*}コフ^{*}カ^{*}
 ♂ 1973/06/30 東京, 八王子セナ^{*}ウス (林の中) B1-283924

【CTENUCHIDAE カノコガ科】

Amata fortunei カノコガ^{*}
 ♂ 1959/06/20 東京, 保谷ひばりが丘 (壁) B1-283925
 ♀ 1959/06/20 東京, 保谷ひばりが丘 (壁) B1-283926

【NOCTUIDAE ヤガ科】

[PANTHEINAE]

Anacronicta nitida ウスヘ^{*}リケンモン
 ♂ 1969/07/22 長野, 志賀高原発哺 (蛍光灯) B1-284535
 ♀ 1973/06/30 東京, 八王子セナ^{*}ウス (蛍光灯) B1-284536
 ♂ 1974/07/23 長野, 御岳・八海山荘 (蛍光灯) B1-284537
 ♀ 1974/08/27 山形, 月山国民宿舎 (蛍光灯) B1-284538
 ♂ 1975/05/30 宮城, 秋保町二口温泉 (誘蛾灯) B1-284539
 ♂ 1975/05/30 宮城, 秋保町二口温泉 (誘蛾灯) B1-284540
 ♂ 1975/05/30 宮城, 秋保町二口温泉 (誘蛾灯) B1-284541

Anacronicta caliginea コウスヘ^{*}リケンモン
 ♂ 1959/05/29 東京, 保谷ひばりが丘 (電灯) B1-284542
 ♀ 1969/08/09 静岡, 富士宮市精進川 (電灯) B1-284543
 ♂ 1975/05/30 宮城, 秋保町二口温泉 (誘蛾灯) B1-284544

Anacronicta plumeba ナマリケンモン
 ♂ 1974/07/23 長野, 御岳・八海山荘 (蛍光灯) B1-284545
 ♂ 1974/07/23 長野, 御岳・八海山荘 (蛍光灯) B1-284546
 ♂ 1974/07/23 長野, 御岳・八海山荘 (蛍光灯) B1-284547

Trichosea champa キハ^{*}ラケンモン
 ♂ 1974/07/24 長野, 御岳田ノ原山荘 (蛍光灯) B1-284555
 ♂ 1975/05/30 宮城, 秋保町二口温泉 (誘蛾灯) B1-284556

Trichosea ainu ニセキハ^{*}ラケンモン
 ♂ 1974/07/23 長野, 御岳・八海山荘 (蛍光灯) B1-284553
 ♂ 1974/07/24 長野, 御岳高原食堂 (蛍光灯) B1-284554

Panthea coenobita カラフトコ^{*}マケンモン

♂ 1974/07/24 長野, 御岳高原食堂 (蛍光灯) B1-284550
 ♂ 1974/07/24 長野, 御岳田ノ原山荘 (蛍光灯) B1-284551
 ♂ 1975/07/23 長野, 麻績村聖高原 (誘蛾灯) B1-284552

Colocasia jezoensis ネク^{*}ロケンモン
 ♂ 1951/07/23 群馬, 尾瀬・沼尻平 (アセラン灯) B1-284548
 ♂ 1975/05/30 宮城, 秋保町二口温泉 (誘蛾灯) B1-284549

[ACRONICTINAE]

Belciades niveola アオケンモン
 ♂ 1974/08/27 山形, 月山国民宿舎 (蛍光灯) B1-284557

Moma alpium コ^{*}マケンモン
 ♂ 1973/07/08 長野, 木曾福島駒ノ湯 (蛍光灯) B1-284558
 ♂ 1974/07/23 長野, 御岳・八海山荘 (蛍光灯) B1-284560

Moma fulvicollis キクビ^{*}コ^{*}マケンモン
 ♂ 1969/07/22 長野, 志賀高原発哺 (蛍光灯) B1-284561

Harricimemna marmorata スキ^{*}タニコ^{*}マケンモン
 ♂ 1974/07/23 長野, 御岳・八海山荘 (蛍光灯) B1-284566

Gerbathodes angusta ヒメケンモン
 ♂ 1969/07/06 東京, 八王子セナ^{*}ウス (蛍光灯) B1-284567

Gerbathodes paupera シロフヒメケンモン
 ♀ 1969/07/22 長野, 志賀高原発哺 (蛍光灯) B1-284568

Acronicta vulpina シロケンモン
 ♂ 1974/07/23 長野, 御岳・八海山荘 (蛍光灯) B1-285657
 ♀ 1975/07/23 長野, 麻績村聖高原 (樹幹) B1-285658

Acronicta major オオケンモン
 ♂ 1969/07/22 長野, 志賀高原発哺 (蛍光灯) B1-285661
 ♀ 1974/08/28 山形, 月山国民宿舎 (蛍光灯) B1-285662

Plataplecta pruinosa アサケンモン
 ♀ 1972/09/07 千葉, 館山お茶大臨海 (蛍光灯) B1-285644
 ♀ 1972/09/09 千葉, 館山お茶大臨海 (蛍光灯) B1-285645

Triaena intermedia リンコ^{*}ケンモン
 ♂ 1957/09/06 東京, 世田谷都立大 (電灯) B1-285663
 ♂ 1959/09/08 東京, 保谷ひばりが丘 (塀) B1-285664
 ♀ 1968/08/01 東京, 保谷ひばりが丘 (蛍光灯) B1-285665
 ♂ 1975/05/30 宮城, 秋保町二口温泉 (誘蛾灯) B1-285667

Triaena intermedia? リンコ^{*}ケンモン?
 ♀ 1973/08/10 長野, 志賀高原発哺 (蛍光灯) B1-285666

Triaena leucocuspis キハク^{*}ケンモン
 ♀ 1974/07/23 長野, 木曾福島駅 (蛍光灯) B1-285646

Jocheaera alni ハンノケンモン
 ♂ 1974/06/02 山梨, 南ア広河原^ワ (蛍光灯) B1-285668
 ♂ 1974/07/23 長野, 御岳・八海山荘 (蛍光灯) B1-285669
 ♀ 1975/05/30 宮城, 秋保町二口温泉 (誘蛾灯) B1-285670

Acronicta leporina シロシケンモン
 ♀ 1948/05/10 東京, 駒場東大内(電灯) B1-285659
 ♂ 1959/05/25 東京, 保谷ひばりが丘(電灯) B1-285660

[NOCTUINAE]

Viminia rumicis ナシケンモン
 ♀ 1957/09/28 東京, 世田谷都立大(電灯) B1-285648
 ♂ 1957/10/04 東京, 世田谷都立大(電灯) B1-285649
 ♂ 1957/10/17 東京, 世田谷都立大(電灯) B1-285650
 ♀ 1958/04/22 東京, 世田谷都立大(地上) B1-285651
 ♀ 1959/07/01 東京, 保谷ひばりが丘(電灯) B1-285652
 ♂ 1974/06/02 山梨, 南ア広河原ワジ(蛍光灯) B1-285653
 ♀ 1974/06/02 山梨, 南ア広河原ワジ(蛍光灯) B1-285654
 ♀ 1975/04/05 茨城, 御前山相川温泉(蛍光灯) B1-285655
 ♀ 1975/07/23 長野, 麻績村聖高原(誘蛾灯) B1-285656

Craniophora praeclara ニッコウケンモン
 ♂ 1974/07/23 長野, 御岳・八海山荘(蛍光灯) B1-285642

Craniophora jankowskii クロフケンモン
 ♂ 1950/07/24 長野, 中房温泉付近(電灯) B1-285647

Thalatha japonica ウスイロケンモン
 ♂ 1950/05/21 東京, 奥高尾・小仏峠 B1-285643

Lophonycta confusa アミメケンモン
 ♂ 1974/07/23 長野, 木曾・上松駅(蛍光灯) B1-283591

[BRYOPHILINAE]

Bryomoia melachlora マルモンキノコトウ
 ♀ 1973/08/10 長野, 志賀高原発鳴(蛍光灯) B1-285675

Bryophila granitalis イチモンキノコトウ
 ♂ 1950/09/06 東京, 駒場東大内(電灯) B1-285671
 ♂ 1957/09/04 東京, 世田谷都立大(電灯) B1-285672
 ♀ 1974/08/28 山形, 月山国民宿舎(蛍光灯) B1-285673
 ♂ 1975/08/21 群馬, 鹿沢湯ノ丸ワジ(誘蛾灯) B1-285674

Stenoloba manleyi ウンモンキノコトウ
 ♀ 1957/09/13 東京, 世田谷都立大(電灯) B1-283588
 ♂ 1957/09/14 東京, 世田谷都立大(電灯) B1-283589
 ♀ 1959/09/09 東京, 世田谷都立大(電灯) B1-283590

Stenoloba jankowskii シロスシキノコトウ
 ♂ 1974/08/27 山形, 月山国民宿舎(蛍光灯) B1-283586
 ♂ 1975/07/23 長野, 麻績村聖高原(誘蛾灯) B1-283587

[HELIOTHINAE]

Helicoverpa assulta タハコガ
 ♀ 1957/09/18 東京, 世田谷都立大(電灯) B1-284096
 ♂ 1972/09/10 千葉, 館山お茶大臨海(蛍光灯) B1-284097
 ♂ 1973/08/23 千葉, 館山お茶大臨海(蛍光灯) B1-284098

Heliopsis maritima ツメクサガ
 ♀ 1950/07/06 東京, 駒場東大内(電灯) B1-284093
 ♀ 1957/09/02 東京, 世田谷都立大(電灯) B1-284094
 ♂ 1957/09/03 東京, 世田谷都立大(電灯) B1-284095

Euxoa sibirica ウスクロヤガ
 ♂ 1974/07/23 長野, 御岳・八海山荘(蛍光灯) B1-284214

Euxoa karschi ムキヤガ
 ♂ 1974/07/23 長野, 御岳 八海山荘(蛍光灯) B1-284220

Euxoa nigrata クロヤガ
 ♂ 1973/08/09 長野, 志賀高原発鳴(蛍光灯) B1-284215
 ♂ 1973/08/09 長野, 志賀高原発鳴(蛍光灯) B1-284216
 ♂ 1973/08/09 長野, 志賀高原発鳴(蛍光灯) B1-284217
 ♂ 1973/08/10 長野, 志賀高原発鳴(蛍光灯) B1-284218
 ♀ 1973/08/10 長野, 志賀高原発鳴(蛍光灯) B1-284219
 ♂ 1975/08/21 群馬, 鹿沢湯ノ丸ワジ(誘蛾灯) B1-284221
 ♂ 1975/08/22 群馬, 鹿沢湯ノ丸ワジ(誘蛾灯) B1-284222

Agrotis ipsilon タマヤガ
 ♂ 1969/07/02 東京, 保谷ひばりが丘(蛍光灯) B1-284231
 ♂ 1974/06/28 千葉, 館山お茶大臨海(蛍光灯) B1-284232
 ♂ 1974/07/23 長野, 御岳・八海山荘(蛍光灯) B1-284233
 ♀ 1975/08/22 群馬, 鹿沢湯ノ丸ワジ(誘蛾灯) B1-284236

Agrotis tokionis オオカフヤガ
 ♂ 1957/10/15 東京, 世田谷都立大(電灯) B1-284234
 ♀ 1963/10/15 東京, 練馬区江古田(電灯) B1-284235

Agrotis segetum カフヤガ
 ♂ 1950/05/17 東京, 駒場東大内(電灯) B1-284223
 ♂ 1957/10/03 東京, 世田谷都立大(電灯) B1-284224
 ♂ 1957/10/04 東京, 世田谷都立大(電灯) B1-284225
 ♂ 1957/10/09 東京, 世田谷都立大(電灯) B1-284226
 ♀ 1957/10/16 東京, 渋谷(蛹採集)(飼育羽化) B1-284227
 ♀ 1957/10/28 東京, 世田谷都立大(電灯) B1-284228
 ♂ 1957/10/29 東京, 世田谷都立大(電灯) B1-284229
 ♀ 1973/04/12 千葉, 館山お茶大臨海(蛍光灯) B1-284230

Actebia praecox ホノアハヤガ
 ♀ 1950/10/14 東京, 駒場東大内(電灯) B1-284237
 ♀ 1974/06/02 山梨, 南ア広河原ワジ(蛍光灯) B1-284238

Actebia praecurrens オオホノアハヤガ
 ♂ 1959/06/09 東京, 保谷ひばりが丘(電灯) B1-284239
 ♂ 1974/07/23 長野, 御岳・八海山荘(蛍光灯) B1-284240

Actebia triangularis コキマエヤガ
 ♀ 1973/06/30 東京, 八王子セーナウス(蛍光灯) B1-284241
 ♂ 1973/06/30 東京, 八王子セーナウス(蛍光灯) B1-284242
 ♀ 1973/06/30 東京, 八王子セーナウス(蛍光灯) B1-284243
 ♂ 1974/07/23 長野, 御岳・八海山荘(蛍光灯) B1-284244

Hermonassa arenosa ホシホシヤガ
 ♀ 1974/07/23 長野, 御岳・八海山荘(蛍光灯) B1-284249
 ♀ 1974/07/23 長野, 御岳・八海山荘(蛍光灯) B1-284250
 ♀ 1974/07/23 長野, 御岳・八海山荘(蛍光灯) B1-284251
 ♀ 1974/07/23 長野, 御岳・八海山荘(蛍光灯) B1-284252
 ♂ 1974/07/24 長野, 御岳田ノ原山荘(蛍光灯) B1-284253

♂ 1975/07/22	長野, 麻績村聖高原 (誘蛾灯)	B1-284254	♀ 1975/09/06	長野, 御岳八海山荘 (誘蛾灯)	B1-286010
♀ 1975/07/22	長野, 麻績村聖高原 (誘蛾灯)	B1-284255	<i>Diarsia dewitzi</i> モンキヤカ*		
♂ 1975/07/23	長野, 麻績村聖高原 (誘蛾灯)	B1-284256	♀ 1960/08/28	長野, 志賀高原丸池 (電灯)	B1-286011
♂ 1975/08/22	群馬, 鹿沢湯/丸ロウジ (誘蛾灯)	B1-284257	♂ 1963/08/24	長野, 志賀高原丸池 (水銀灯)	B1-286012
<i>Hermonassa cecilia</i> クロクモヤカ*			♂ 1974/07/23	長野, 御岳・八海山荘 (蛍光灯)	B1-286013
♂ 1959/05/27	東京, 都立大学駅前 (電灯)	B1-284245	♂ 1974/07/24	長野, 御岳田/原山荘 (蛍光灯)	B1-286014
♂ 1959/06/21	神奈川, 保土谷区岩崎町 (電灯)	B1-284246	<i>Diarsia pacifica</i> 7カフヤカ*		
♂ 1974/05/20	東京, 国立市一橋大学 (蛍光灯)	B1-284247	♂ 1957/09/24	東京, 世田谷都立大 (電灯)	B1-286021
♂ 1975/05/30	宮城, 秋保町二口温泉 (誘蛾灯)	B1-284248	♂ 1973/10/18	京都, 比叡山国際ホテル (蛍光灯)	B1-286022
<i>Noctua undosa</i> ナカクノヤカ*			♀ 1974/06/02	山梨, 南ア広河原ロウジ (蛍光灯)	B1-286023
♂ 1974/07/23	長野, 御岳・八海山荘 (蛍光灯)	B1-284258	♂ 1976/05/05	長野, 木曾田立/滝 (誘蛾灯)	B1-286024
♂ 1974/07/23	長野, 御岳・八海山荘 (蛍光灯)	B1-284259	<i>Diarsia ruficauda</i> ウスイロア7カフヤカ*		
♂ 1974/07/23	長野, 御岳・八海山荘 (蛍光灯)	B1-284260	♀ 1973/06/30	東京, 八王子ヒナハウス (蛍光灯)	B1-286015
♀ 1974/07/24	長野, 御岳田/原山荘 (蛍光灯)	B1-284261	♂ 1974/08/27	山形, 月山国民宿舎 (蛍光灯)	B1-286016
<i>Eugraphe sigma</i> マエウスヤカ*			♂ 1974/08/27	山形, 月山国民宿舎 (蛍光灯)	B1-286017
♂ 1969/07/22	長野, 志賀高原発哺 (蛍光灯)	B1-284262	♀ 1975/05/30	宮城, 秋保町二口温泉 (誘蛾灯)	B1-286018
<i>Sineugraphe exusta</i> カハ* スジ* ヤカ*			♀ 1975/05/30	宮城, 秋保町二口温泉 (誘蛾灯)	B1-286019
♂ 1968/08/14	長野, 蓼科立科町横堰 (アセチン灯)	B1-285986	♀ 1975/08/21	群馬, 鹿沢湯/丸ロウジ (誘蛾灯)	B1-286020
♂ 1969/07/22	長野, 志賀高原発哺 (蛍光灯)	B1-285987	<i>Xestia c-nigrum</i> シロモンヤカ*		
♀ 1973/06/30	東京, 八王子ヒナハウス (蛍光灯)	B1-285988	♀ 1957/10/04	東京, 世田谷都立大 (電灯)	B1-286025
<i>Sineugraphe bipartita</i> ウスイロカハ* スジ* ヤカ*			♀ 1974/06/01	山梨, 芦安・桃ノ木温泉 (蛍光灯)	B1-286026
♀ 1965/07/22	長野, 青木湖畔 (電灯)	B1-285983	♀ 1974/06/01	山梨, 芦安・桃ノ木温泉 (蛍光灯)	B1-286027
♂ 1965/07/22	長野, 青木湖畔 (電灯)	B1-285984	♂ 1974/06/02	山梨, 南ア広河原ロウジ (蛍光灯)	B1-286028
♀ 1965/07/22	長野, 青木湖畔 (電灯)	B1-285985	♀ 1975/05/30	宮城, 秋保町二口温泉 (誘蛾灯)	B1-286029
♂ 1974/07/23	長野, 御岳・八海山荘 (蛍光灯)	B1-285989	♂ 1975/05/30	宮城, 秋保町二口温泉 (誘蛾灯)	B1-286030
♀ 1974/07/23	長野, 御岳・八海山荘 (蛍光灯)	B1-285990	♂ 1975/08/21	群馬, 鹿沢湯/丸ロウジ (誘蛾灯)	B1-286031
♀ 1974/07/23	長野, 御岳・八海山荘 (蛍光灯)	B1-285991	♀ 1975/08/22	群馬, 鹿沢湯/丸ロウジ (誘蛾灯)	B1-286032
<i>Sineugraphe longipennis</i> オオカハ* スジ* ヤカ*			<i>Xestia ditrapezium</i> タンホ* ヤカ*		
♂ 1973/06/30	東京, 八王子ヒナハウス (蛍光灯)	B1-285992	♂ 1969/07/21	長野, 志賀高原発哺 (蛍光灯)	B1-284062
<i>Diarsia deparca</i> コウスチヤヤカ*			♀ 1969/07/21	長野, 志賀高原発哺 (蛍光灯)	B1-284063
♀ 1950/05/19	東京, 駒場東大内 (電灯)	B1-285993	♀ 1969/07/22	長野, 志賀高原発哺 (蛍光灯)	B1-284064
♂ 1958/04/12	埼玉, 狭山丘陵 (地上)	B1-285994	♀ 1969/07/22	長野, 志賀高原発哺 (蛍光灯)	B1-284065
♂ 1959/06/13	東京, 保谷ひばりが丘 (室内)	B1-285995	♀ 1969/07/22	長野, 志賀高原発哺 (蛍光灯)	B1-284066
♂ 1959/10/07	東京, 池袋駅 (電灯)	B1-285996	♂ 1973/08/09	長野, 志賀高原発哺 (蛍光灯)	B1-284067
♂ 1964/05/30	東京, 保谷ひばりが丘 (蛍光灯)	B1-285997	♀ 1973/08/10	長野, 志賀高原発哺 (蛍光灯)	B1-284068
♀ 1968/10/04	神奈川, 箱根宮の下 (蛍光灯)	B1-285998	<i>Xestia dilatata</i> ウスチヤヤカ*		
♀ 1973/10/19	京都, 国鉄京都駅 (蛍光灯)	B1-285999	♀ 1957/10/17	東京, 世田谷都立大 (電灯)	B1-284069
<i>Diarsia canescens</i> オオハ* コヤカ*			♀ 1957/10/29	東京, 世田谷都立大 (電灯)	B1-284070
♀ 1975/05/30	宮城, 秋保町二口温泉 (誘蛾灯)	B1-286000	♀ 1957/10/31	東京, 世田谷都立大 (電灯)	B1-284071
♂ 1957/09/28	東京, 世田谷都立大 (電灯)	B1-286001	♀ 1957/10/31	東京, 世田谷都立大 (電灯)	B1-284072
♂ 1964/05/05	東京, 保谷ひばりが丘 (蛍光灯)	B1-286002	♀ 1972/11/10	東京, 大塚お茶大内 (蛍光灯)	B1-284073
♂ 1969/05/06	千葉, 館山市州崎 (路上)	B1-286003	<i>Xestia tabida</i> キミミヤカ*		
♀ 1973/10/18	京都, 比叡山国際ホテル (蛍光灯)	B1-286004	♂ 1960/08/25	長野, 志賀高原丸池 (電灯)	B1-284074
<i>Diarsia brunnea</i> ミヤマア7カフヤカ*			♀ 1968/08/14	長野, 蓼科立科町横堰 (アセチン灯)	B1-284075
♂ 1951/07/23	群馬, 尾瀬・沼尻平 (アセチン灯)	B1-286005	♀ 1975/08/22	群馬, 鹿沢湯/丸ロウジ (誘蛾灯)	B1-284076
♀ 1974/07/23	長野, 御岳・八海山荘 (蛍光灯)	B1-286006	♀ 1975/08/22	群馬, 鹿沢湯/丸ロウジ (誘蛾灯)	B1-284077
♀ 1974/07/24	長野, 御岳田/原山荘 (蛍光灯)	B1-286007	<i>Xestia efflorescens</i> キシタミト* リヤカ*		
♂ 1974/08/27	山形, 月山国民宿舎 (蛍光灯)	B1-286008	♀ 1969/07/22	長野, 志賀高原発哺 (蛍光灯)	B1-284078
♂ 1974/08/28	山形, 月山国民宿舎 (蛍光灯)	B1-286009	♂ 1975/07/23	長野, 麻績村聖高原 (誘蛾灯)	B1-284079
			♀ 1975/07/23	長野, 麻績村聖高原 (誘蛾灯)	B1-284080

Xestia semiherbida ハイイロキシヤカ*
 ♂ 1958/06/29 東京, 渋谷区渋谷 (電灯) B1-284081
 ♀ 1974/07/23 長野, 御岳・八海山荘 (蛍光灯) B1-284082

Naenia contaminata クロキ・シキ・シヤカ*
 ♀ 1969/08/10 静岡, 富士宮市精進川 (電灯) B1-284083

Anaplectoides prasina アオハ・ヤカ*
 ♂ 1974/07/23 長野, 御岳・八海山荘 (蛍光灯) B1-284084
 ♂ 1974/07/23 長野, 御岳・八海山荘 (蛍光灯) B1-284085
 ♀ 1974/07/24 長野, 御岳田/原山荘 (蛍光灯) B1-284086
 ♀ 1974/07/24 長野, 御岳田/原山荘 (蛍光灯) B1-284087

Anaplectoides virens オオアハ・ヤカ*
 ♂ 1974/07/24 長野, 御岳田/原山荘 (蛍光灯) B1-284088
 ♂ 1974/08/28 山形, 月山国民宿舎 (蛍光灯) B1-284089

Cerastis pallescens カキ・モンヤカ*
 ♂ 1956/03/18 神奈川, 保土谷区岩崎町 (室内) B1-284090
 ♂ 1969/04/14 東京, 保谷ひばりが丘 (蛍光灯) B1-284091
 ♂ 1975/04/02 静岡, 伊豆七滝七滝荘 (蛍光灯) B1-284092

[HADENINAE]

Polia nebulosa オオシラホシトウ
 ♂ 1973/07/08 長野, 木曾福島駒ノ湯 (林の中) B1-283927
 ♂ 1973/07/08 長野, 木曾福島駒ノ湯 (蛍光灯) B1-283928
 ♀ 1974/07/23 長野, 木曾・葦原駅 (蛍光灯) B1-283929

Polia goliath オオシメアリトウ
 ♂ 1963/08/22 長野, 志賀高原丸池 (水銀灯) B1-283930
 ♀ 1974/07/23 長野, 御岳・八海山荘 (蛍光灯) B1-283931
 ♀ 1974/07/23 長野, 御岳・八海山荘 (蛍光灯) B1-283932

Polia bombycina オオチャイロトウ
 ♀ 1948/08/17 長野, 美ガ原 B1-283933

Melanchra persicariae シラホシトウ
 ♂ 1973/08/09 長野, 志賀高原発哺 (蛍光灯) B1-283941
 ♂ 1974/07/23 長野, 御岳・八海山荘 (蛍光灯) B1-283942
 ♂ 1974/07/23 長野, 御岳・八海山荘 (蛍光灯) B1-283943

Mamestra brassicae ヨトウカ*
 ♂ 1957/09/20 東京, 世田谷都立大 (電灯) B1-283937
 ♂ 1963/09/05 東京, 保谷ひばりが丘 (電灯) B1-283938
 ♂ 1968/09/15 東京, 保谷ひばりが丘 (蛍光灯) B1-283939
 ♂ 1975/07/23 長野, 麻績村聖高原 (誘蛾灯) B1-283940

Lacanobia contrastata ミヤマトウ
 ♀ 1969/07/21 長野, 志賀高原発哺 (蛍光灯) B1-283951
 ♂ 1973/07/08 長野, 木曾福島駒ノ湯 (蛍光灯) B1-283952
 ♀ 1973/08/10 長野, 志賀高原発哺 (蛍光灯) B1-283953
 ♂ 1974/08/28 山形, 月山国民宿舎 (蛍光灯) B1-285039

Sarcopolia illoba シロシヤトウ
 ♀ 1957/09/16 東京, 世田谷都立大 (電灯) B1-283944
 ♂ 1959/05/06 東京, 世田谷都立大 (電灯) B1-283945
 ♀ 1968/09/07 東京, 保谷ひばりが丘 (蛍光灯) B1-283946

♀ 1974/04/24 千葉, 館山お茶大臨海 (蛍光灯) B1-283947
 ♂ 1974/04/25 千葉, 館山お茶大臨海 (蛍光灯) B1-283948
 ♂ 1975/04/29 東京, 八王子セーナウス (蛍光灯) B1-283949
 ♀ 1975/05/30 宮城, 秋保町二口温泉 (誘蛾灯) B1-283950

Hadena compta シロホビ・ヨトウ
 ♀ 1975/08/21 群馬, 鹿沼湯ノ丸 (誘蛾灯) B1-283954 *

Protomiselia bilinea フクスジ・ヨトウ
 ♀ 1959/06/18 東京, 世田谷都立大 (電灯) B1-283955
 ♂ 1969/05/20 東京, 大塚お茶大 (蛍光灯) B1-283956
 ♀ 1974/07/23 長野, 御岳・八海山荘 (蛍光灯) B1-283957
 ♂ 1974/07/23 長野, 御岳・八海山荘 (蛍光灯) B1-283958
 ♂ 1974/07/23 長野, 御岳・八海山荘 (蛍光灯) B1-283959
 ♂ 1974/07/23 長野, 御岳・八海山荘 (蛍光灯) B1-283960

Brithys crini ハマオモトヨトウ
 ♂ 1972/07/14 千葉, 館山お茶大臨海 (蛍光灯) B1-286058
 ♂ 1974/08/15 千葉, 館山お茶大臨海 (蛹幼羽化) B1-286059
 ♀ 1974/08/15 千葉, 館山お茶大臨海 (蛹幼羽化) B1-286060
 ♀ 1974/08/17 千葉, 館山お茶大臨海 (蛹幼羽化) B1-286061 *

Xylopolia bella クロスジ・キリカ*
 ♂ 1950/04/08 東京, 駒場東大内 (電灯) B1-285574 *

Eigra saxea ケンモンキリカ*
 ♂ 1975/04/19 愛知, 西加茂郡小原村 (蛍光灯) B1-285575
 ♀ 1976/05/05 長野, 木曾田立ノ滝 (誘蛾灯) B1-285576
 ♀ 1976/05/05 長野, 木曾田立ノ滝 (誘蛾灯) B1-285577
 ♀ 1976/05/05 長野, 木曾田立ノ滝 (誘蛾灯) B1-285578
 ♂ 1976/05/05 長野, 木曾田立ノ滝 (誘蛾灯) B1-285579
 ♂ 1976/05/05 長野, 木曾田立ノ滝 (誘蛾灯) B1-285580

Panolis japonica マツキリカ*
 ♀ 1975/04/19 愛知, 西加茂郡小原村 (蛍光灯) B1-285582
 ♂ 1975/04/19 愛知, 西加茂郡小原村 (蛍光灯) B1-285583
 ♀ 1975/04/19 愛知, 西加茂郡小原村 (蛍光灯) B1-285584

Pseudopanolis azusa アス・サキリカ*
 ♂ 1974/06/02 山梨, 芦安・桃ノ木温泉 (死後) B1-285581 *

Clavipalpula aurariae キンイロキリカ*
 ♀ 1974/06/01 山梨, 芦安・桃ノ木温泉 (蛍光灯) B1-285568
 ♀ 1974/06/01 山梨, 芦安・桃ノ木温泉 (蛍光灯) B1-285569
 ♀ 1974/06/01 山梨, 芦安・桃ノ木温泉 (蛍光灯) B1-285570
 ♂ 1975/05/30 宮城, 秋保町二口温泉 (誘蛾灯) B1-285571
 ♂ 1975/05/30 宮城, 秋保町二口温泉 (誘蛾灯) B1-285572
 ♀ 1976/05/05 長野, 木曾田立ノ滝 (誘蛾灯) B1-285573

Perigrapha hoenei スキ・タニキリカ*
 ♀ 1975/04/05 茨城, 御前山相川温泉 (蛍光灯) B1-285567

Orthosia evanida カハ・キリカ*
 ♂ 1975/04/05 茨城, 御前山相川温泉 (蛍光灯) B1-283961

Orthosia lizetta クロミキリカ*
 ♂ 1973/04/08 新潟, 佐渡島達者臨海 (蛍光灯) B1-283962
 ♀ 1973/04/08 新潟, 佐渡島達者臨海 (蛍光灯) B1-283963

♂ 1964/03/19 神奈川, 三崎油壺 (電灯) B1-285022
 ♀ 1948/04/13 神奈川, 保土谷区岩崎町 (電灯) B1-285024

Orthosia paromoea フナキリカ*

♂ 1964/03/19 神奈川, 三崎油壺 (電灯) B1-285023

Orthosia angustipennis ホソハキリカ*

♂ 1948/03/13 神奈川, 保土谷区岩崎町 (電灯) B1-285562

Orthosia fausta クロテンキリカ*

♂ 1973/04/08 新潟, 佐渡島達者臨海 (蛍光灯) B1-283964 *

♂ 1950/04/14 東京, 駒場東大内 (電灯) B1-285025

Orthosia gothica カシキリカ*

♀ 1973/04/08 新潟, 佐渡島達者臨海 (蛍光灯) B1-285563

Orthosia carnipennis アカキリカ*

♂ 1949/04/01 東京, 駒場東大内 (電灯) B1-285564

♂ 1949/04/02 東京, 駒場東大内 B1-285565

♂ 1975/04/05 茨城, 御前山相川温泉 (蛍光灯) B1-285566

Mythimna turca フタホビキヨトウ

♂ 1957/09/20 東京, 世田谷都立大 (電灯) B1-285585

♂ 1968/08/23 東京, 保谷ひばりが丘 (蛍光灯) B1-285586

♂ 1968/08/23 東京, 保谷ひばりが丘 (蛍光灯) B1-285587

♂ 1969/08/15 東京, 保谷ひばりが丘 (蛍光灯) B1-285588

♂ 1973/07/08 長野, 木曾福島駒ノ湯 (蛍光灯) B1-285589

♀ 1974/05/23 東京, 国立市一橋大学 (蛍光灯) B1-285590

♀ 1974/07/23 長野, 御岳・八海山荘 (蛍光灯) B1-285591

Mythimna divergens ナカフタホビキヨトウ

♂ 1950/07/24 長野, 中房温泉付近 (電灯) B1-285592

♂ 1969/07/22 長野, 志賀高原発哺 (蛍光灯) B1-285593

♂ 1973/07/08 長野, 木曾福島駒ノ湯 (蛍光灯) B1-285594

Aletia conigera シロテンキヨトウ

♂ 1968/08/12 長野, 豊科立科町横堤 (アセチン灯) B1-286055

♂ 1969/07/21 長野, 志賀高原発哺 (蛍光灯) B1-286056

Aletia placida クロシタキヨトウ

♀ 1969/06/15 東京, 八王子セナハウス (蛍光灯) B1-286052

♀ 1969/09/08 東京, 保谷ひばりが丘 (蛍光灯) B1-286053

♂ 1973/06/30 東京, 八王子セナハウス (蛍光灯) B1-286054

Aletia flavostigma マダラキヨトウ

♀ 1951/07/24 群馬, 尾瀬・尾瀬原 (アセチン灯) B1-286047

♂ 1964/05/04 東京, 保谷ひばりが丘 (蛍光灯) B1-286048

♀ 1974/07/23 長野, 御岳・八海山荘 (蛍光灯) B1-286049

Aletia salebrosa カハフクロテンキヨトウ

♀ 1950/05/17 東京, 駒場東大内 (電灯) B1-286050

♀ 1957/08/25 神奈川, 保土谷区岩崎町 (電灯) B1-286051

Aletia consanguis マメチャイロキヨトウ

♂ 1950/07/11 長野, 八ヶ岳稲子小屋 B1-286041

♀ 1950/10/24 東京, 駒場東大内 (電灯) B1-286042

♂ 1974/07/23 愛知, 岐阜県境内津峠 (蛍光灯) B1-286043

Pseudaletia separata アヲヨトウ

♂ 1957/09/06 東京, 世田谷都立大 (電灯) B1-286038

♂ 1957/10/09 東京, 世田谷都立大 (電灯) B1-286039

♀ 1968/07/14 東京, 保谷ひばりが丘 (蛍光灯) B1-286040

Dysaetia inanis ウスイロキヨトウ

♀ 1975/05/30 宮城, 秋保町二口温泉 (誘蛾灯) B1-286046

Anapoma postica アカシキヨトウ

♀ 1969/07/22 長野, 志賀高原発哺 (蛍光灯) B1-286057

Leucania striata スシシロキヨトウ

♀ 1973/07/28 千葉, 館山お茶大臨海 (蛍光灯) B1-286034

♀ 1969/09/28 東京, 保谷ひばりが丘 (蛍光灯) B1-286037

Acantholeucania loreyi クサシロキヨトウ

♀ 1949/11/18 東京, 駒場東大内 (電灯) B1-286035

♀ 1968/09/17 東京, 大塚お茶大 (蛍光灯) B1-286036

[CUCULLIINAE]

Cucullia maculosa ハイイロセタカモクメ

♀ 1960/08/27 長野, 志賀高原丸池 (電灯) B1-284805

Cucullia perforata セタカモクメ

♀ 1963/08/24 長野, 志賀高原丸池 (水銀灯) B1-284802

♀ 1974/08/28 山形, 月山国民宿舎 (蛍光灯) B1-284803

♂ 1974/08/28 山形, 月山国民宿舎 (蛍光灯) B1-284804

Cucullia elongata キクセタカモクメ

♀ 1950/06/25 東京, 高尾山ヶケル上 (電灯) B1-284806

♂ 1963/08/23 長野, 志賀高原丸池 (水銀灯) B1-284807

♀ 1973/08/10 長野, 志賀高原発哺 (蛍光灯) B1-284808

Feralia sauberi ミヤマコマキリカ*

♂ 1950/07/11 長野, 八ヶ岳本沢温泉 (電灯) B1-285042

♂ 1974/06/02 山梨, 南ア広河原 (蛍光灯) B1-284559 *

Daseochaeta viridis ケンモンミトリキリカ*

♀ 1963/11/01 滋賀, 坂本 (電灯) B1-284562

♂ 1963/11/01 滋賀, 坂本 (電灯) B1-284563

♂ 1963/11/01 滋賀, 坂本 (電灯) B1-284564

♂ 1963/11/18 神奈川, 三崎油壺 (電灯) B1-284565

Dryobotodes pryeri フライヤホビキリカ*

♀ 1958/11/16 神奈川, 保土谷区岩崎町 (電灯) B1-284811

Xylena fumosa アキモクメキリカ*

♀ 1959/01/31 東京, 世田谷都立大 (電灯) B1-284812 *

♀ 1963/12/23 神奈川, 三崎油壺 (誘蛾灯) B1-284813

Xylena formosa キハラモクメキリカ*

♀ 1950/11/19 東京, 駒場東大内 (電灯) B1-284814

♀ 1963/12/09 神奈川, 三崎油壺 (誘蛾灯) B1-284815

♀ 1963/12/11 神奈川, 三崎油壺 (誘蛾灯) B1-284816

♂ 1972/11/10 東京, 大塚お茶大内 (蛍光灯) B1-284817

♀ 1975/04/19 愛知, 西加茂郡小原村 (蛍光灯) B1-284818

<i>Lithophane pruinosa</i> カシワキキ [*] シキリカ [*]					
♂ 1950/04/14 東京, 駒場東大内 (電灯)	B1-284819				
♀ 1958/04/12 埼玉, 狭山丘陵 (樹幹)	B1-284820				
♀ 1959/11/15 埼玉, 秩父・三峰山頂 (樹幹)	B1-284821				
<i>Lithophane consocia</i> シロクビ [*] キリカ [*]					
♂ 1974/10/02 北海道, 中山峠 (蛍光灯)	B1-284823				
♂ 1974/10/02 北海道, 中山峠 (蛍光灯)	B1-284824				
<i>Lithophane hepatica</i> ナカク [*] ロホソキリカ [*]					
♀ 1975/05/30 宮城, 秋保町二口温泉 (誘蛾灯)	B1-284822				
<i>Agrochola evelina</i> フサヒケ [*] オヒ [*] キリカ [*]					
♂ 1964/01/19 東京, 保谷ひばりが丘 (室内)	B1-285029				
<i>Telorta acuminata</i> ウスキトカ [*] リキリカ [*]					
♂ 1949/11/28 東京, 駒場東大内 (電灯)	B1-285030				
♀ 1958/11/16 神奈川, 保土谷区岩崎町 (電灯)	B1-285031				
♂ 1972/11/10 東京, 大塚お茶大内 (蛍光灯)	B1-285032				
<i>Telorta edentata</i> キトカ [*] リキリカ [*]					
♀ 1972/12/09 京都, 京都市八瀬 (蛍光灯)	B1-285033				
<i>Telorta divergens</i> ノコメトカ [*] リキリカ [*]					
♀ 1950/11/07 東京, 駒場東大内 (電灯)	B1-285034				
♂ 1972/12/09 京都, 京都市八瀬 (蛍光灯)	B1-285035				
♂ 1972/12/09 京都, 京都市八瀬 (蛍光灯)	B1-285036				
<i>Antivaleria viridimacula</i> アオハ [*] ハカ [*] タヨトウ					
♀ 1959/11/15 埼玉, 秩父・三峰山頂 (電灯)	B1-285026				
♀ 1963/12/09 神奈川, 三崎油壺 (電灯)	B1-285027				
♂ 1972/10/15 京都, 京都市雲ガ畑 (ブティック)	B1-285028				
<i>Mniotype melanodonta</i> オオハカ [*] タヨトウ					
♂ 1972/10/15 京都, 京都市雲ガ畑 (ブティック)	B1-285037				
<i>Mniotype bathensis</i> ミヤマハカ [*] タヨトウ					
♀ 1974/07/24 長野, 御岳田ノ原山荘 (蛍光灯)	B1-285038				
♀ 1968/08/12 長野, 蓼科立科町横堰 (蛍光灯)	B1-283934				
♀ 1969/07/21 長野, 草津白根山頂 (蛍光灯)	B1-283935				
♀ 1969/07/21 長野, 志賀高原発哺 (蛍光灯)	B1-283936				
♀ 1974/07/24 長野, 御岳田ノ原山荘 (蛍光灯)	B1-285041				
<i>Meganephria extensa</i> ミト [*] リハカ [*] タヨトウ					
♀ 1963/12/08 神奈川, 三崎油壺 (誘蛾灯)	B1-285040				
[AMPHIPYRINAE]					
<i>Apamea crenata</i> カト [*] モンヨトウ					
♀ 1969/07/22 長野, 志賀高原発哺 (蛍光灯)	B1-284149				
♀ 1974/07/23 長野, 御岳・八海山荘 (蛍光灯)	B1-284150				
<i>Apamea sodalis</i> チャイロカト [*] モンヨトウ					
♀ 1969/07/21 長野, 志賀高原発哺 (蛍光灯)	B1-284151				
<i>Apamea striata</i> スジ [*] アカヨトウ					
♀ 1956/08/15 福島, 吾妻ぬるゆ温泉 (電灯)	B1-284152				
♀ 1974/07/23 長野, 御岳・八海山荘 (蛍光灯)	B1-284153				
<i>Apamea lateritia</i> オオアカヨトウ					
♂ 1968/08/11 長野, 蓼科立科町横堰 (蛍光灯)	B1-286033				
♀ 1969/07/23 長野, 志賀高原発哺 (蛍光灯)	B1-284161				
♂ 1974/07/23 長野, 御岳・八海山荘 (蛍光灯)	B1-284162				
♂ 1974/07/23 長野, 御岳・八海山荘 (蛍光灯)	B1-284163				
♂ 1974/07/23 長野, 御岳・八海山荘 (蛍光灯)	B1-284164				
<i>Apamea hamponi</i> ネスシ [*] シラクモトウ					
♀ 1958/05/05 静岡, 伊豆大滝温泉 (電灯)	B1-284154				
♂ 1973/06/30 東京, 八王子セーナウス (蛍光灯)	B1-284155				
♀ 1973/08/09 長野, 志賀高原発哺 (蛍光灯)	B1-284156				
♀ 1974/07/23 長野, 御岳・八海山荘 (蛍光灯)	B1-284157				
♂ 1974/07/23 長野, 御岳・八海山荘 (蛍光灯)	B1-284158				
<i>Oligia fodinae</i> セアカヨトウ					
♀ 1973/08/09 長野, 志賀高原発哺 (蛍光灯)	B1-284171				
<i>Mesapamea concinnata</i> ホシミミヨトウ					
♀ 1975/08/21 群馬, 鹿沢湯ノ丸ロッジ (誘蛾灯)	B1-284160				
<i>Sapporia repetita</i> サツホ [*] ロチャイロヨトウ					
♀ 1975/07/23 長野, 麻績村聖高原 (誘蛾灯)	B1-284159				
<i>Bambusiphila vulgaris</i> ハシ [*] マヨトウ					
♂ 1973/08/10 長野, 志賀高原発哺 (蛍光灯)	B1-284181				
♂ 1974/08/27 山形, 月山国民宿舎 (蛍光灯)	B1-284182				
♂ 1975/07/23 長野, 麻績村聖高原 (誘蛾灯)	B1-284183				
<i>Atrachea nitens</i> キ [*] シキ [*] シヨトウ					
♀ 1958/06/02 東京, 世田谷都立大 (電灯)	B1-284172				
♂ 1959/05/27 東京, 保谷ひばりが丘 (電灯)	B1-284173				
♂ 1969/06/10 東京, 保谷ひばりが丘 (蛍光灯)	B1-284174				
♂ 1969/06/14 東京, 八王子セーナウス (蛍光灯)	B1-284175				
<i>Luperina hedeni</i> ミヤマチャイロヨトウ					
♂ 1974/07/23 長野, 御岳・八海山荘 (蛍光灯)	B1-284165				
<i>Hydraecia amurensis</i> フキヨトウ					
♂ 1968/08/14 長野, 蓼科立科町横堰 (蛍光灯)	B1-285613				
♀ 1975/09/06 長野, 御岳八海山荘 (誘蛾灯)	B1-285614				
<i>Amphipoea asiatica</i> タカネシヨウフ [*] ヨトウ					
♂ 1968/08/11 長野, 蓼科立科町横堰 (蛍光灯)	B1-285615				
♂ 1968/08/12 長野, 蓼科立科町横堰 (蛍光灯)	B1-285616				
♂ 1968/08/12 長野, 蓼科立科町横堰 (蛍光灯)	B1-285617				
♂ 1975/08/22 群馬, 鹿沢湯ノ丸ロッジ (誘蛾灯)	B1-285624				
<i>Amphipoea ussuriensis</i> ショウフ [*] ヨトウ					
♂ 1974/07/23 長野, 御岳・八海山荘 (蛍光灯)	B1-285618				
♂ 1975/07/22 長野, 麻績村聖高原 (誘蛾灯)	B1-285619				
♂ 1975/07/22 長野, 麻績村聖高原 (誘蛾灯)	B1-285620				
♂ 1975/07/23 長野, 麻績村聖高原 (誘蛾灯)	B1-285621				
♀ 1975/07/23 長野, 麻績村聖高原 (誘蛾灯)	B1-285622				
♂ 1975/07/23 長野, 麻績村聖高原 (誘蛾灯)	B1-285623				
<i>Gortyna fortis</i> コ [*] ホ [*] ウトカ [*] リヨトウ					
♂ 1949/10/20 東京, 駒場東大内	B1-285625				

<i>Sesamia turpis</i> テンオビヨトウ		♀ 1974/06/02 山梨, 南ア広河原ワジ (蛍光灯)	B1-285638
♂ 1974/06/09 千葉, 館山お茶大臨海 (蛍光灯)	B1-285626		
<i>Sesamia confusa</i> カハ・イロウスキヨトウ			
♂ 1974/04/24 千葉, 館山お茶大臨海 (蛍光灯)	B1-286044		
♂ 1974/04/26 千葉, 館山お茶大臨海 (蛍光灯)	B1-286045		
<i>Sesamia inferens</i> イネヨトウ			
♂ 1950/05/15 東京, 駒場東大内 (電灯)	B1-285627		
♂ 1950/05/17 東京, 駒場東大内 (電灯)	B1-285628		
<i>Triphaenopsis lucilla</i> シロホシキタヨトウ			
♀ 1963/08/22 長野, 志賀高原丸池 (水銀灯)	B1-285595		
♂ 1968/08/25 山梨, 四方津駅付近 (車内)	B1-285596		
♂ 1969/07/22 長野, 志賀高原発哺 (蛍光灯)	B1-285597		
♀ 1974/07/23 長野, 御岳・八海山荘 (蛍光灯)	B1-285598		
♂ 1974/07/23 長野, 御岳・八海山荘 (蛍光灯)	B1-285599		
♂ 1974/07/24 長野, 御岳田ノ原山荘 (蛍光灯)	B1-285600		
♀ 1975/07/23 長野, 麻績村聖高原 (誘蛾灯)	B1-285601		
♂ 1975/09/06 長野, 御岳八海山荘 (誘蛾灯)	B1-285602		
<i>Triphaenopsis cinerescens</i> ウスキシタヨトウ			
♀ 1969/07/21 長野, 志賀高原発哺 (蛍光灯)	B1-285603		
♀ 1973/08/09 長野, 志賀高原発哺 (蛍光灯)	B1-285604		
♀ 1974/07/23 長野, 御岳・八海山荘 (蛍光灯)	B1-285605		
♂ 1975/08/21 群馬, 鹿沢湯ノ丸ワジ (誘蛾灯)	B1-285606		
♂ 1975/09/06 長野, 御岳八海山荘 (誘蛾灯)	B1-285607		
♀ 1975/09/06 長野, 御岳八海山荘 (誘蛾灯)	B1-285608		
<i>Triphaenopsis postflava</i> ナカシ・ロキシタヨトウ			
♂ 1950/07/23 長野, 中房温泉付近 (電灯)	B1-285609		
♀ 1963/08/24 長野, 志賀高原丸池 (水銀灯)	B1-285610		
♂ 1974/07/23 長野, 御岳・八海山荘 (蛍光灯)	B1-285611		
♂ 1974/07/23 長野, 御岳・八海山荘 (蛍光灯)	B1-285612		
<i>Polyphaenis subviridis</i> ウスアオヨトウ			
♀ 1974/06/08 千葉, 館山お茶大臨海 (蛍光灯)	B1-284179		
♂ 1974/06/08 千葉, 館山お茶大臨海 (蛍光灯)	B1-284180		
<i>Euplexia lucipara</i> アカカ・ネヨトウ			
♀ 1975/05/30 宮城, 秋保町二口温泉 (誘蛾灯)	B1-285629		
<i>Euplexia vinacea</i> ムラサキアカカ・ネヨトウ			
♂ 1975/05/30 宮城, 秋保町二口温泉 (誘蛾灯)	B1-285630		
♀ 1975/05/30 宮城, 秋保町二口温泉 (誘蛾灯)	B1-285631		
<i>Phlogophora illustrata</i> シラオビ・アカカ・ネヨトウ			
♂ 1973/08/10 長野, 志賀高原発哺 (蛍光灯)	B1-285632		
♂ 1974/07/23 長野, 御岳・八海山荘 (蛍光灯)	B1-285633		
♀ 1974/07/23 長野, 御岳・八海山荘 (蛍光灯)	B1-285634		
♀ 1974/07/23 長野, 木曾・上松駅 (蛍光灯)	B1-285635		
<i>Chandata bella</i> ココ・マヨトウ			
♂ 1963/08/24 長野, 志賀高原丸池 (水銀灯)	B1-285636		
♂ 1974/07/23 長野, 御岳・八海山荘 (蛍光灯)	B1-285637 *		
<i>Valeria dilutiapicana</i> シロモンアカカ・ネヨトウ			
		♀ 1974/06/02 山梨, 南ア広河原ワジ (蛍光灯)	B1-285638
<i>Phlogophora beatrix</i> キク・チヨトウ			
♂ 1969/07/21 長野, 志賀高原発哺 (蛍光灯)	B1-285639		
♀ 1969/07/22 長野, 志賀高原発哺 (蛍光灯)	B1-285640		
♀ 1973/07/08 長野, 木曾福島駒ノ湯 (蛍光灯)	B1-285641		
<i>Auchmis saga</i> セブ・トモクメヨトウ			
♂ 1974/07/23 長野, 御岳・八海山荘 (蛍光灯)	B1-284809		
♀ 1974/07/23 長野, 木曾福島駅 (蛍光灯)	B1-284810		
<i>Actinotia polyodon</i> ヒメモクメヨトウ			
♀ 1960/08/25 長野, 志賀高原丸池 (電灯)	B1-283863		
♂ 1963/08/24 長野, 志賀高原丸池 (水銀灯)	B1-283864		
♀ 1975/08/21 群馬, 鹿沢湯ノ丸ワジ (誘蛾灯)	B1-283865		
<i>Dypterygia caliginosa</i> クロモクメヨトウ			
♀ 1972/06/20 東京, 保谷ひばりが丘 (蛍光灯)	B1-283859		
<i>Axylia putris</i> モクメヨトウ			
♀ 1957/09/05 東京, 世田谷都立大 (電灯)	B1-283903		
♀ 1957/09/19 東京, 世田谷都立大 (電灯)	B1-283904		
♀ 1959/09/07 東京, 保谷ひばりが丘 (電灯)	B1-283905		
♂ 1969/08/21 東京, 保谷ひばりが丘 (蛍光灯)	B1-283906		
<i>Trachea atriplicis</i> シロスシ・アオヨトウ			
♀ 1957/09/20 東京, 世田谷都立大 (電灯)	B1-283876		
♀ 1959/06/01 東京, 渋谷区渋谷 (電灯)	B1-283877		
♀ 1959/06/09 東京, 保谷ひばりが丘 (電灯)	B1-283878		
♀ 1969/07/02 東京, 保谷ひばりが丘 (蛍光灯)	B1-283879		
♀ 1973/06/30 東京, 八王子子セーナウス (蛍光灯)	B1-283880		
<i>Trachea punkikonis</i> オシロテンアオヨトウ			
♀ 1962/08/27 山梨, 身延山久遠寺 (電灯)	B1-283881		
<i>Trachea tokiensis</i> ハカ・タアヨトウ			
♂ 1974/07/23 長野, 御岳・八海山荘 (蛍光灯)	B1-283882		
♀ 1974/08/27 山形, 月山国民宿舎 (蛍光灯)	B1-283883		
♀ 1975/05/30 宮城, 秋保町二口温泉 (誘蛾灯)	B1-283884		
♂ 1975/05/30 宮城, 秋保町二口温泉 (誘蛾灯)	B1-283885		
<i>Dipterygina cupreotincta</i> ウスクロモクメヨトウ			
♀ 1975/05/30 宮城, 秋保町二口温泉 (誘蛾灯)	B1-283861		
♂ 1975/05/30 宮城, 秋保町二口温泉 (誘蛾灯)	B1-283862		
<i>Dipterygina japonica</i> コクロモクメヨトウ			
♂ 1976/05/05 長野, 木曾田立ノ滝 (誘蛾灯)	B1-283860		
<i>Spodoptera litura</i> ハスモンヨトウ			
♂ 1958/09/14 東京, 渋谷区渋谷 (電灯)	B1-283886		
♂ 1959/09/17 東京, 世田谷都立大 (電灯)	B1-283887		
♀ 1972/10/07 千葉, 館山お茶大臨海 (蛍光灯)	B1-283888		
<i>Spodoptera depravata</i> スシ・キリヨトウ			
♀ 1959/05/25 東京, 田園調布 (電灯)	B1-283892		
♀ 1959/06/22 東京, 保谷ひばりが丘 (電灯)	B1-283893		
♂ 1964/05/10 東京, 保谷ひばりが丘 (蛍光灯)	B1-283894		
♂ 1964/05/19 東京, 保谷ひばりが丘 (蛍光灯)	B1-283895		

♂ 1968/08/03	東京, 保谷ひばりが丘 (蛍光灯)	B1-283896	♂ 1973/06/30	東京, 八王子セナーヌ (蛍光灯)	B1-285969
♂ 1968/08/06	東京, 保谷ひばりが丘 (蛍光灯)	B1-283897	♂ 1974/06/28	千葉, 館山お茶大臨海 (蛍光灯)	B1-285970
♂ 1968/08/30	東京, 保谷ひばりが丘 (蛍光灯)	B1-283898			
♀ 1969/05/18	東京, 保谷ひばりが丘 (蛍光灯)	B1-283899	<i>Amphipyra erebina</i> オオウスヅマカラスヨトウ		
♀ 1974/05/23	東京, 国立市一橋大学 (蛍光灯)	B1-283900	♂ 1968/08/14	長野, 蓼科立科町横堰 (アセラン灯)	B1-285975
♂ 1974/05/23	東京, 国立市一橋大学 (蛍光灯)	B1-283901	♂ 1973/08/10	長野, 志賀高原発哺 (蛍光灯)	B1-285976
			♂ 1974/08/28	山形, 月山国民宿舎 (蛍光灯)	B1-285977
<i>Athetis cinerascens</i> クロテンヨトウ			<i>Amphipyra schrenckii</i> ツマジロカラスヨトウ		
♀ 1975/04/19	愛知, 西加茂郡小原村 (蛍光灯)	B1-285746	♂ 1975/07/22	長野, 麻績村聖高原 (誘蛾灯)	B1-285971
♀ 1975/04/29	東京, 八王子セナーヌ (蛍光灯)	B1-285747	♂ 1975/08/22	群馬, 鹿沢湯ノ丸ラジ (誘蛾灯)	B1-285972
♀ 1975/04/29	東京, 八王子セナーヌ (蛍光灯)	B1-285748	♂ 1975/08/22	群馬, 鹿沢湯ノ丸ラジ (誘蛾灯)	B1-285973
♀ 1975/04/29	東京, 八王子セナーヌ (蛍光灯)	B1-285749	♂ 1975/08/22	群馬, 鹿沢湯ノ丸ラジ (誘蛾灯)	B1-285974
<i>Athetis gluteosa</i> ヒメオビウスイロヨトウ			<i>Mormo muscivirens</i> アホセガカヨトウ		
♂ 1959/09/07	東京, 保谷ひばりが丘 (電灯)	B1-286062	♂ 1954/07/26	神奈川, 保土谷区岩崎町	B1-285982
<i>Athetis lapidea</i> ヒメウスクロヨトウ			<i>Orthogonia sera</i> ノコメセガカヨトウ		
♂ 1975/07/22	長野, 麻績村聖高原 (誘蛾灯)	B1-285739	♂ 1956/ /	東京, 世田谷都立大 (電灯)	B1-285978
<i>Athetis subargentea</i> エソウスイロヨトウ			♂ 1973/06/30	東京, 八王子セナーヌ (蛍光灯)	B1-285979
♀ 1959/06/22	東京, 保谷ひばりが丘 (電灯)	B1-285740	♀ 1973/06/30	東京, 八王子セナーヌ (蛍光灯)	B1-285980
♀ 1968/07/14	東京, 保谷ひばりが丘 (蛍光灯)	B1-285741	♀ 1975/07/23	長野, 麻績村聖高原 (誘蛾灯)	B1-285981
♂ 1968/07/14	東京, 保谷ひばりが丘 (蛍光灯)	B1-285742			
♂ 1968/07/20	東京, 保谷ひばりが丘 (蛍光灯)	B1-285743	<i>Antha grata</i> ハイロモクメヨトウ		
♂ 1969/04/14	東京, 保谷ひばりが丘 (蛍光灯)	B1-285744	♀ 1973/07/08	長野, 木曾福島駒ノ湯 (蛍光灯)	B1-283902 *
♂ 1975/05/30	宮城, 秋保町二口温泉 (誘蛾灯)	B1-285745	<i>Enargia paleacea</i> ウシタキリカ		
<i>Athetis pallidipennis</i> キハネシロテンウスクロヨトウ			♂ 1960/08/27	長野, 志賀高原丸池 (電灯)	B1-283793
♀ 1969/07/22	長野, 志賀高原発哺 (蛍光灯)	B1-285735	♂ 1963/08/22	長野, 志賀高原丸池 (水銀灯)	B1-283794
♀ 1969/07/22	長野, 志賀高原発哺 (蛍光灯)	B1-285736	♂ 1969/07/22	長野, 志賀高原発哺 (蛍光灯)	B1-283795
<i>Athetis stellata</i> ヒメサビスシヨトウ			♂ 1973/08/09	長野, 志賀高原発哺 (蛍光灯)	B1-283796
♀ 1969/07/16	東京, 保谷ひばりが丘 (蛍光灯)	B1-285727	♀ 1973/08/10	長野, 志賀高原発哺 (蛍光灯)	B1-283797
♀ 1950/05/24	東京, 駒場東大内 (電灯)	B1-285732	♂ 1975/08/21	群馬, 鹿沢湯ノ丸ラジ (誘蛾灯)	B1-283798
♂ 1950/08/31	東京, 駒場東大内 (電灯)	B1-285733	♂ 1975/08/22	群馬, 鹿沢湯ノ丸ラジ (誘蛾灯)	B1-283799
♂ 1968/07/20	東京, 保谷ひばりが丘 (蛍光灯)	B1-285734	♂ 1975/09/06	長野, 御岳八海山荘 (誘蛾灯)	B1-283800
♀ 1957/11/07	東京, 世田谷都立大 (電灯)	B1-285737	<i>Enargia flavata</i> フタスジキリカ		
♀ 1963/10/13	東京, 保谷ひばりが丘 (電灯)	B1-285738	♀ 1973/08/10	長野, 志賀高原発哺 (蛍光灯)	B1-283801
<i>Athetis lineosa</i> シロモンオビヨトウ			<i>Cosmia affinis</i> ニレキリカ		
♀ 1973/08/09	長野, 志賀高原発哺 (蛍光灯)	B1-285728	♀ 1950/06/25	東京, 高尾山ケブル上 (電灯)	B1-283779
♂ 1974/05/20	東京, 国立市一橋大学 (蛍光灯)	B1-285729	♀ 1974/07/23	長野, 木曾・上松駅 (蛍光灯)	B1-283780
♂ 1975/05/30	宮城, 秋保町二口温泉 (誘蛾灯)	B1-285730	<i>Cosmia exigua</i> イタヤキリカ		
♂ 1975/05/30	宮城, 秋保町二口温泉 (誘蛾灯)	B1-285731	♀ 1963/08/21	長野, 志賀高原丸池 (水銀灯)	B1-283781
<i>Amphipyra pyramidea</i> シマカラスヨトウ			♂ 1963/08/24	長野, 志賀高原丸池 (水銀灯)	B1-283782
♂ 1969/07/21	長野, 志賀高原発哺 (蛍光灯)	B1-285961	♀ 1969/07/22	長野, 志賀高原発哺 (蛍光灯)	B1-283783
♂ 1975/08/21	群馬, 鹿沢湯ノ丸ラジ (誘蛾灯)	B1-285962	♀ 1974/08/28	山形, 月山国民宿舎 (蛍光灯)	B1-283784
♀ 1968/08/11	長野, 蓼科立科町横堰 (アセラン灯)	B1-285965	♂ 1975/08/21	群馬, 鹿沢湯ノ丸ラジ (誘蛾灯)	B1-283785
♀ 1975/08/21	群馬, 鹿沢湯ノ丸ラジ (誘蛾灯)	B1-285966	♂ 1975/09/06	長野, 御岳八海山荘 (誘蛾灯)	B1-283786
♀ 1975/08/22	群馬, 鹿沢湯ノ丸ラジ (誘蛾灯)	B1-285967	<i>Dinorhicosmia variegata</i> マタラキホシキリカ		
<i>Amphipyra monolitha</i> オオシマカラスヨトウ			♂ 1973/08/10	長野, 志賀高原発哺 (蛍光灯)	B1-283787
♂ 1951/07/30	神奈川, 保土谷区岩崎町 (電灯)	B1-285963	♂ 1973/08/10	長野, 志賀高原発哺 (蛍光灯)	B1-283788
♀ 1957/09/19	東京, 世田谷都立大 (電灯)	B1-285964	♂ 1975/07/22	長野, 麻績村聖高原 (誘蛾灯)	B1-283789
<i>Amphipyra livida</i> カラスヨトウ			♀ 1975/07/22	長野, 麻績村聖高原 (誘蛾灯)	B1-283790
♂ 1969/07/06	東京, 八王子セナーヌ (蛍光灯)	B1-285968	♂ 1975/07/23	長野, 麻績村聖高原 (誘蛾灯)	B1-283791
			♀ 1975/08/22	群馬, 鹿沢湯ノ丸ラジ (誘蛾灯)	B1-283792

<i>Chasminodes albonitens</i> ハルタキ ^{ンカ} ♂ 1973/08/09 長野, 志賀高原発哺 (蛍光灯) B1-285757	♀ 1973/07/08 長野, 木曾福島駒ノ湯 (蛍光灯) B1-283890 ♂ 1973/07/08 長野, 木曾福島駒ノ湯 (蛍光灯) B1-283891
<i>Chasminodes bremeri</i> ニセハルタキ ^{ンカ} ♂ 1969/07/22 長野, 志賀高原発哺 (蛍光灯) B1-285752	
<i>Chasminodes aino</i> アイノクロハキ ^{ンカ} ♂ 1973/08/09 長野, 志賀高原発哺 (蛍光灯) B1-285754 ♂ 1973/08/09 長野, 志賀高原発哺 (蛍光灯) B1-285756	
<i>Chasminodes unipuncta</i> ヒメキ ^{ンカ} ♂ 1974/08/27 山形, 月山国民宿舎 (蛍光灯) B1-285760	
<i>Chasminodes</i> sp. ♀ 1973/08/09 長野, 志賀高原発哺 (蛍光灯) B1-285753 ♀ 1973/08/09 長野, 志賀高原発哺 (蛍光灯) B1-285755 ♀ 1973/08/10 長野, 志賀高原発哺 (蛍光灯) B1-285758 ♀ 1973/08/10 長野, 志賀高原発哺 (蛍光灯) B1-285759 ♀ 1974/08/27 山形, 月山国民宿舎 (蛍光灯) B1-285761 ♀ 1975/07/22 長野, 麻績村聖高原 (誘蛾灯) B1-285762	
<i>Chasminodes nervosa</i> ウラキ ^{ンカ} ♀ 1963/08/23 長野, 志賀高原丸池 (水銀灯) B1-285763 ♂ 1973/08/09 長野, 志賀高原発哺 (蛍光灯) B1-285764 ♂ 1973/08/10 長野, 志賀高原発哺 (蛍光灯) B1-285765 ♂ 1973/08/10 長野, 志賀高原発哺 (蛍光灯) B1-285766	
<i>Chytonix albonotata</i> ネク ^{ロトウ} ♀ 1969/07/21 長野, 志賀高原発哺 (蛍光灯) B1-283866 ♀ 1974/07/23 長野, 御岳・八海山荘 (蛍光灯) B1-283867 ♂ 1974/07/23 長野, 御岳・八海山荘 (蛍光灯) B1-283868 ♀ 1974/07/23 長野, 御岳・八海山荘 (蛍光灯) B1-283869	
<i>Niphonyx segregata</i> チャオビ ^{トウ} ♀ 1957/09/06 東京, 世田谷都立大 (電灯) B1-283870 ♂ 1959/06/02 東京, 世田谷都立大 (電灯) B1-283871 ♀ 1969/06/22 東京, 保谷ひばりが丘 (蛍光灯) B1-283872 ♀ 1969/07/15 東京, 保谷ひばりが丘 (蛍光灯) B1-283873 ♂ 1973/06/30 東京, 八王子セイントハウス (蛍光灯) B1-283874 ♂ 1973/06/30 東京, 八王子セイントハウス (蛍光灯) B1-283875	
<i>Oligonyx vulnerata</i> ヘ ^{ニモン} トウ ♀ 1957/09/14 東京, 世田谷都立大 (電灯) B1-284166 ♀ 1959/05/27 東京, 保谷ひばりが丘 (電灯) B1-284167 ♀ 1959/06/03 東京, 世田谷都立大 (電灯) B1-284168 ♂ 1959/06/07 東京, 保谷ひばりが丘 (電灯) B1-284169 ♀ 1959/06/15 東京, 保谷ひばりが丘 (電灯) B1-284170	
<i>Pyrhridivalva sordida</i> マエホシ ^{トウ} ♀ 1965/09/22 東京, 保谷ひばりが丘 (蛍光灯) B1-284176 ♂ 1975/09/06 岐阜, 恵那市 P A (蛍光灯) B1-284178	
<i>Chalconyx ypsilon</i> ヒトテン ^{トウ} ♀ 1973/07/08 長野, 木曾福島駒ノ湯 (蛍光灯) B1-284569	
<i>Eucarta fasciata</i> シマ ^{トウ} ♀ 1950/07/23 長野, 中房温泉付近 (電灯) B1-283889	
	<i>Dysmilichia gemella</i> モンオビ ^{ヒメ} トウ ♀ 1967/09/16 東京, 保谷ひばりが丘 (蛍光灯) B1-283803 ♂ 1968/09/12 東京, 保谷ひばりが丘 (蛍光灯) B1-283804
	<i>Prospalta cyclica</i> シロテンク ^{ロトウ} ♀ 1969/07/22 長野, 志賀高原発哺 (蛍光灯) B1-283810 ♂ 1973/07/08 長野, 木曾福島駒ノ湯 (蛍光灯) B1-283811
	<i>Hadjina biguttula</i> フタテン ^{ヒメ} トウ ♂ 1968/08/03 東京, 保谷ひばりが丘 (蛍光灯) B1-283805 ♀ 1969/06/02 東京, 保谷ひばりが丘 (蛍光灯) B1-283806 ♂ 1969/09/11 東京, 保谷ひばりが丘 (蛍光灯) B1-283807 ♀ 1974/05/23 東京, 国立市一橋大学 (蛍光灯) B1-283808
	<i>Prometopus flavicollis</i> キクビ ^{ヒメ} トウ ♂ 1973/07/08 長野, 木曾福島駒ノ湯 (蛍光灯) B1-283812 ♀ 1975/07/22 長野, 麻績村聖高原 (誘蛾灯) B1-283813
	<i>Virgo datanidia</i> トカ ^リ トウ ♂ 1969/09/15 東京, 保谷ひばりが丘 (蛍光灯) B1-283802
	<i>Balsa leodura</i> ナナヒ ^メ トウ ♂ 1973/07/08 長野, 木曾福島駒ノ湯 (蛍光灯) B1-283809
	<i>Callopostria juvenina</i> ムラサキツマキ ^リ トウ ♂ 1973/07/08 長野, 木曾福島駒ノ湯 (林の中) B1-283815 ♂ 1974/08/28 山形, 月山国民宿舎 (蛍光灯) B1-283816 ♂ 1975/07/23 長野, 麻績村聖高原 (誘蛾灯) B1-283817 ♀ 1975/07/23 長野, 麻績村聖高原 (誘蛾灯) B1-283818 ♂ 1975/08/22 群馬, 鹿沢湯ノ丸 ^{ロッ} (誘蛾灯) B1-283819
	<i>Callopostria duplicans</i> ヒメツマキ ^リ トウ ♂ 1950/08/19 神奈川, 三崎油壺 (電灯) B1-283814
	<i>Callopostria repleta</i> マタ ^ラ ツマキ ^リ トウ ♂ 1975/09/06 長野, 御岳高原食堂 (蛍光灯) B1-283820
	<i>Callopostria albolineola</i> シロスシ ^{ツマキ} リ ^{トウ} ♂ 1950/09/10 東京, 高尾山 (電灯) B1-283821
	<i>Sphragifera sigillata</i> マルモンシ ^{ロカ} ♂ 1974/07/25 長野, 御岳有料道路 (蛍光灯) B1-285750 ♂ 1975/07/22 長野, 麻績村聖高原 (誘蛾灯) B1-285751
	[EUTELIINAE]
	<i>Eutelia geyeri</i> フサヤカ ^カ ♀ 1973/06/30 東京, 八王子セイントハウス (蛍光灯) B1-285767 ♂ 1974/10/02 北海道, 定山溪 (蛍光灯) B1-285769
	<i>Eutelia adulatricoides</i> コフサヤカ ^カ ♀ 1973/08/10 長野, 志賀高原発哺 (蛍光灯) B1-285768
	[SARROTHRIPINAE]

Nolathripa lactaria コマハシロキカワカ*
♂ 1973/07/08 長野, 木曾福島駒ノ湯 (蛍光灯) B1-285774
♂ 1975/05/30 宮城, 秋保町二口温泉 (誘蛾灯) B1-285775

Risoba prominens リユウキウキカワカ*
♀ 1972/09/07 千葉, 館山お茶大臨海 (蛍光灯) B1-285770
♀ 1972/09/09 千葉, 館山お茶大臨海 (蛍光灯) B1-285771
♀ 1972/09/10 千葉, 館山お茶大臨海 (蛍光灯) B1-285772
♀ 1973/08/16 千葉, 館山お茶大臨海 (蛍光灯) B1-285773

Blenina senex キノカワカ*
♀ 1957/11/06 東京, 世田谷都立大 (電灯) B1-285782
♀ 1959/11/15 埼玉, 秩父・三峰山頂 (電灯) B1-285783
♀ 1973/07/25 千葉, 館山お茶大臨海 (蛍光灯) B1-285784
♂ 1975/04/05 茨城, 御前山相川温泉 (蛍光灯) B1-285785

Characoma ruficirra ネスシキノカワカ*
♀ 1950/06/14 東京, 駒場東大内 (電灯) B1-285777
♀ 1964/08/07 神奈川, 三崎油壱 (電灯) B1-285778
♂ 1968/09/10 東京, 保谷ひばりが丘 (蛍光灯) B1-285779
♂ 1968/09/15 東京, 保谷ひばりが丘 (蛍光灯) B1-285780
♀ 1973/04/25 東京, 大塚お茶大内 (蛍光灯) B1-285781

Nycteola asiatica クロスシキノカワカ*
♀ 1950/06/09 東京, 駒場東大内 (電灯) B1-285776

[CHLOEPHORINAE]

Iragaodes nobilis マエキリンカ*
♂ 1974/06/01 山梨, 芦安・桃ノ木温泉 (蛍光灯) B1-284019

Earias pudicana アカマエアオリンカ*
♂ 1957/09/03 東京, 世田谷都立大 (電灯) B1-284026
♂ 1968/07/31 東京, 保谷ひばりが丘 (蛍光灯) B1-284027
♂ 1968/08/01 東京, 保谷ひばりが丘 (蛍光灯) B1-284028
♂ 1968/08/02 東京, 保谷ひばりが丘 (蛍光灯) B1-284029

Earias roseifera ヘニモンアオリンカ*
♀ 1950/04/20 東京, 駒場東大内 (電灯) B1-284020
♂ 1959/04/27 東京, 田園調布 (電灯) B1-284021
♂ 1959/06/24 東京, 世田谷都立大 (電灯) B1-284022
♀ 1963/09/06 東京, 保谷ひばりが丘 (電灯) B1-284023
♂ 1964/07/03 東京, 保谷ひばりが丘 (蛍光灯) B1-284024
♂ 1969/06/24 東京, 保谷ひばりが丘 (蛍光灯) B1-284025

Parhylophila celsiana オレクキリンカ*
♀ 1950/07/24 長野, 中房温泉付近 (電灯) B1-284038 *

Kerala decipiens ハネモンリンカ*
♀ 1951/07/23 群馬, 尾瀬・沼尻平 (アセトン灯) B1-284016
♀ 1974/07/23 長野, 御岳・八海山荘 (蛍光灯) B1-284017
♀ 1974/07/23 長野, 御岳・八海山荘 (蛍光灯) B1-284018

Gelastocera exusta クロヒリンカ*
♂ 1963/08/23 長野, 志賀高原丸池 (水銀灯) B1-284030
♀ 1963/08/25 長野, 志賀高原丸池 (水銀灯) B1-284031
♂ 1969/07/06 東京, 八王子セナーウス (蛍光灯) B1-284032
♂ 1973/07/28 千葉, 館山お茶大臨海 (蛍光灯) B1-284033

♂ 1974/06/01 山梨, 芦安・桃ノ木温泉 (蛍光灯) B1-284034
♂ 1974/06/01 山梨, 芦安・桃ノ木温泉 (蛍光灯) B1-284035
♂ 1974/08/28 山形, 月山国民宿舎 (蛍光灯) B1-284036

Macrochthonia fervens カマフリンカ*
♀ 1975/09/06 長野, 木曾王滝村 (蛍光灯) B1-284037

Pseudoips prasinanus アオシミアオリンカ*
♂ 1973/05/27 埼玉, 正丸峠ガーデンH (蛍光灯) B1-284039
♀ 1975/04/29 東京, 八王子セナーウス (蛍光灯) B1-284040
♀ 1975/04/29 東京, 八王子セナーウス (蛍光灯) B1-284041
♀ 1975/04/29 東京, 八王子セナーウス (蛍光灯) B1-284042
♂ 1975/05/30 宮城, 秋保町二口温泉 (誘蛾灯) B1-284043
♂ 1959/07/01 東京, 保谷ひばりが丘 (電灯) B1-284044
♂ 1969/07/06 東京, 八王子セナーウス (蛍光灯) B1-284045

Pseudoips sylpha アカシミアオリンカ*
♀ 1959/07/06 東京, 保谷ひばりが丘 (電灯) B1-284046
♀ 1959/07/24 東京, 保谷ひばりが丘 (電灯) B1-284047
♂ 1969/06/15 東京, 八王子セナーウス (蛍光灯) B1-284048
♀ 1973/06/30 東京, 八王子セナーウス (蛍光灯) B1-284049
♂ 1975/04/29 東京, 八王子セナーウス (蛍光灯) B1-284050

Ariolica argentea キンホシリンカ*
♀ 1973/05/27 埼玉, 正丸峠ガーデンH (蛍光灯) B1-284051
♀ 1973/07/08 長野, 木曾福島駒ノ湯 (蛍光灯) B1-284052
♀ 1974/06/01 山梨, 芦安・桃ノ木温泉 (蛍光灯) B1-284053
♀ 1974/08/27 山形, 月山国民宿舎 (蛍光灯) B1-284054
♀ 1975/05/30 宮城, 秋保町二口温泉 (誘蛾灯) B1-284055
♀ 1975/05/30 宮城, 秋保町二口温泉 (誘蛾灯) B1-284056

Gabala argentata ハイロリンカ*
♂ 1950/04/30 東京, 駒場東大内 (電灯) B1-284057
♀ 1950/08/04 神奈川, 保土谷区岩崎町 (電灯) B1-284058
♂ 1950/08/13 神奈川, 保土谷区岩崎町 (電灯) B1-284059
♀ 1975/04/29 東京, 八王子セナーウス (蛍光灯) B1-284060

Sinna extrema アミリンカ*
♂ 1975/05/30 宮城, 秋保町二口温泉 (誘蛾灯) B1-284061

[ACONTIINAE]

Aventiola pusilla クロハナコヤカ*
♀ 1959/06/26 東京, 保谷ひばりが丘 (電灯) B1-285427
♂ 1959/06/29 東京, 保谷ひばりが丘 (電灯) B1-285428
♀ 1973/06/30 東京, 八王子セナーウス (蛍光灯) B1-285429
♂ 1973/06/30 東京, 八王子セナーウス (蛍光灯) B1-285430
♂ 1973/06/30 東京, 八王子セナーウス (蛍光灯) B1-285431

Corgatha nitens シマフコヤカ*
♂ 1950/08/28 東京, 駒場東大内 (電灯) B1-283574
♀ 1963/09/07 東京, 保谷ひばりが丘 (電灯) B1-283575
♂ 1969/06/26 東京, 保谷ひばりが丘 (蛍光灯) B1-283576
♀ 1973/06/16 千葉, 館山お茶大臨海 (蛍光灯) B1-283577

Corgatha dictaria シロスシマフコヤカ*
♀ 1950/08/28 東京, 駒場東大内 (電灯) B1-283578
♂ 1973/08/24 千葉, 館山お茶大臨海 (蛍光灯) B1-283579

<i>Araeopteron amoena</i> アヤホソコヤカ*	♂ 1959/07/06 東京, 保谷ひばりが丘 (電灯)	B1-283580	♂ 1950/05/21 東京, 駒場東大内 (電灯)	B1-283615
			♂ 1959/05/25 東京, 保谷ひばりが丘 (電灯)	B1-283616
			♂ 1964/05/10 東京, 保谷ひばりが丘 (蛍光灯)	B1-283617
<i>Lophorufa pulcherrima</i> モモイロワキリコヤカ*	♀ 1973/07/08 長野, 木曾福島駒ノ湯 (蛍光灯)	B1-283585	<i>Erastroides fentoni</i> シロモンコヤカ*	
			♂ 1973/07/08 長野, 木曾福島駒ノ湯 (蛍光灯)	B1-283618
			♀ 1973/07/08 長野, 木曾福島駒ノ湯 (蛍光灯)	B1-283619
<i>Oruza divisa</i> ヒメクルマコヤカ*	♂ 1950/06/13 東京, 駒場東大内 (電灯)	B1-283581	<i>Neustrotia japonica</i> マエモンコヤカ*	
	♂ 1959/09/08 東京, 保谷ひばりが丘 (電灯)	B1-283582	♂ 1973/07/08 長野, 木曾福島駒ノ湯 (蛍光灯)	B1-283629
	♂ 1973/06/25 千葉, 館山お茶大臨海 (蛍光灯)	B1-283583	<i>Neustrotia noloides</i> エソコヤカ*	
<i>Oruza mira</i> アトキスンクルマコヤカ*	♂ 1974/06/01 山梨, 芦安・桃ノ木温泉 (蛍光灯)	B1-283584	♂ 1969/06/15 東京, 八王子ヒナノクス (蛍光灯)	B1-283630
<i>Trisateles emortualis</i> シロオビクルマコヤカ*	♀ 1975/05/30 宮城, 秋保町二口温泉 (誘蛾灯)	B1-285929	<i>Pseudeustrotia candidula</i> タテコヤカ*	
			♀ 1973/07/08 長野, 木曾福島駒ノ湯 (蛍光灯)	B1-283628
<i>Maliattha arefacta</i> ヒメオビコヤカ*	♀ 1959/06/07 東京, 保谷ひばりが丘 (電灯)	B1-283598	<i>Bryophilina mollicula</i> ウスアオモンコヤカ*	
			♀ 1963/09/12 東京, 保谷ひばりが丘 (電灯)	B1-283621
			♂ 1975/05/30 宮城, 秋保町二口温泉 (誘蛾灯)	B1-283622
<i>Maliattha signifera</i> ヒメネシロコヤカ*	♂ 1964/06/07 東京, 保谷ひばりが丘 (蛍光灯)	B1-283599	<i>Hyperstrotia flavipuncta</i> モンキコヤカ*	
	♂ 1968/07/27 東京, 保谷ひばりが丘 (蛍光灯)	B1-283600	♀ 1951/07/24 群馬, 尾瀬・尾瀬原 (アザラシ灯)	B1-283623
	♂ 1968/07/27 東京, 保谷ひばりが丘 (蛍光灯)	B1-283601	♀ 1974/07/23 長野, 御岳・八海山荘 (蛍光灯)	B1-283624
	♀ 1968/07/27 東京, 保谷ひばりが丘 (蛍光灯)	B1-283602	<i>Phyllophila obliterated</i> ヨモキコヤカ*	
	♂ 1969/06/25 東京, 保谷ひばりが丘 (蛍光灯)	B1-283603	♂ 1968/07/09 東京, 保谷ひばりが丘 (蛍光灯)	B1-283592
<i>Maliattha vialis</i> ネシロコヤカ*	♂ 1950/07/23 長野, 中房温泉付近 (電灯)	B1-283604	♂ 1969/08/19 東京, 保谷ひばりが丘 (蛍光灯)	B1-283593
			♂ 1973/06/16 千葉, 館山お茶大臨海 (蛍光灯)	B1-283594
<i>Micardia argentata</i> シロヒシモンコヤカ*	♀ 1950/05/20 東京, 駒場東大内 (電灯)	B1-283625	♀ 1973/07/26 千葉, 館山お茶大臨海 (蛍光灯)	B1-283595
<i>Micardia pulchra</i> フタホソコヤカ*	♀ 1950/05/08 東京, 駒場東大内 (電灯)	B1-283626	<i>Ozarba punctigera</i> ホシコヤカ*	
	♀ 1975/05/30 宮城, 秋保町二口温泉 (誘蛾灯)	B1-283627	♂ 1950/05/12 東京, 駒場東大内 (電灯)	B1-283596
<i>Pseudodeltote brunnea</i> トビモンコヤカ*	♀ 1969/07/21 長野, 志賀高原発唱 (蛍光灯)	B1-283620	♂ 1950/08/29 東京, 駒場東大内 (電灯)	B1-283597
<i>Koyaga virescens</i> ミトリンシロモンコヤカ*	♂ 1973/05/27 埼玉, 正丸峠ゲートH (誘蛾灯)	B1-283613	<i>Naranga aenescens</i> フタオビコヤカ*	
<i>Koyaga falsa</i> スシシロコヤカ*	♀ 1968/08/12 長野, 蓼科立科町横堰 (アザラシ灯)	B1-283605	♀ 1957/09/14 東京, 世田谷都立大 (電灯)	B1-283631
	♀ 1968/08/14 長野, 蓼科立科町横堰 (アザラシ灯)	B1-283606	♂ 1959/05/27 東京, 保谷ひばりが丘 (電灯)	B1-283632
	♂ 1974/06/01 山梨, 芦安・桃ノ木温泉 (蛍光灯)	B1-283607	♂ 1959/08/19 東京, 保谷ひばりが丘 (電灯)	B1-283633
	♀ 1974/07/23 長野, 御岳・八海山荘 (蛍光灯)	B1-283608	♀ 1969/07/06 東京, 八王子ヒナノクス (蛍光灯)	B1-283634
	♀ 1969/07/22 長野, 志賀高原大沼 (堀)	B1-283609	<i>Emmelia trabealis</i> キマタラコヤカ*	
	♂ 1974/07/23 長野, 御岳・八海山荘 (蛍光灯)	B1-283610	♂ 1950/05/26 東京, 駒場東大内 (電灯)	B1-283635
	♂ 1974/07/23 長野, 御岳・八海山荘 (蛍光灯)	B1-283611	<i>Amyna octo</i> ヒメシロテンコヤカ*	
	♂ 1974/07/24 長野, 御岳田ノ原山荘 (蛍光灯)	B1-283612	♀ 1950/08/13 神奈川, 保土谷区岩崎町 (電灯)	B1-283636
<i>Protodeltote distinguenda</i> シロマタラコヤカ*	♀ 1973/07/25 千葉, 館山お茶大臨海 (蛍光灯)	B1-283614	[PLUSIINAE]	
<i>Sugia stygia</i> ウスシロコヤカ*			<i>Abrostola triplasia</i> イラクサマタラウワハ*	
			♂ 1957/09/22 東京, 世田谷都立大 (電灯)	B1-285916
			<i>Abrostola ussuriensis</i> エソマタラウワハ*	
			♂ 1963/08/23 長野, 志賀高原丸池 (水銀灯)	B1-285919
			<i>Abrostola major</i> オオマタラウワハ*	
			♂ 1958/05/05 静岡, 伊豆大滝温泉 (電灯)	B1-285917
			♂ 1958/05/05 静岡, 伊豆大滝温泉 (電灯)	B1-285918

<i>Abrostola</i> sp.		♂ 1975/08/21 群馬, 鹿沢湯ノ丸ロヅ (誘蛾灯)	B1-284443
♀ 1969/07/22 長野, 志賀高原発哺 (蛍光灯)	B1-285920	♀ 1975/08/21 群馬, 鹿沢湯ノ丸ロヅ (誘蛾灯)	B1-284444
♀ 1975/05/30 宮城, 秋保町二口温泉 (誘蛾灯)	B1-285921	♂ 1975/08/22 群馬, 鹿沢湯ノ丸ロヅ (誘蛾灯)	B1-284445
		♂ 1975/08/22 群馬, 鹿沢湯ノ丸ロヅ (誘蛾灯)	B1-284446
		♀ 1975/08/22 群馬, 鹿沢湯ノ丸ロヅ (誘蛾灯)	B1-284447
<i>Abrostola abrostolina</i> ムミカ [*] タマタ [*] ラウワハ [*]			
♂ 1968/09/09 東京, 保谷ひばりが丘 (蛍光灯)	B1-285922		
♂ 1969/09/07 東京, 保谷ひばりが丘 (蛍光灯)	B1-285923		
♂ 1969/09/09 東京, 保谷ひばりが丘 (蛍光灯)	B1-285924		
<i>Macdunnoughia confusa</i> キクキ [*] ンウワハ [*]			
♀ 1957/10/11 東京, 世田谷都立大 (電灯)	B1-285884		
♂ 1957/10/21 東京, 世田谷都立大 (電灯)	B1-285885		
♂ 1957/10/22 東京, 世田谷都立大 (電灯)	B1-285886		
♂ 1957/10/29 東京, 世田谷都立大 (電灯)	B1-285887		
♀ 1964/05/05 東京, 保谷ひばりが丘 (蛍光灯)	B1-285888 *		
♂ 1968/08/02 東京, 保谷ひばりが丘 (蛍光灯)	B1-285889		
<i>Macdunnoughia purissima</i> キ [*] ンモンシロウワハ [*]			
♂ 1957/10/16 東京, 世田谷都立大 (電灯)	B1-285891		
♂ 1957/11/07 東京, 世田谷都立大 (電灯)	B1-285892		
♂ 1969/09/28 東京, 保谷ひばりが丘 (蛍光灯)	B1-285893		
♀ 1974/06/02 山梨, 芦安・桃ノ木温泉 (蛍光灯)	B1-285894		
<i>Sclerogenia jessica</i> ワイキ [*] ンモンウワハ [*]			
♀ 1957/10/17 東京, 世田谷都立大 (電灯)	B1-285890 *		
<i>Antoculeora locuples</i> キ [*] ンホ [*] シキンウワハ [*]			
♂ 1963/08/24 長野, 志賀高原丸池 (水銀灯)	B1-285907		
♂ 1972/10/15 京都, 京都市雲ガ畑 (フツクツ)	B1-285908		
♂ 1975/05/30 宮城, 秋保町二口温泉 (誘蛾灯)	B1-285909		
♀ 1975/08/21 群馬, 鹿沢湯ノ丸ロヅ (誘蛾灯)	B1-285910		
♂ 1975/08/21 群馬, 鹿沢湯ノ丸ロヅ (誘蛾灯)	B1-285911		
♀ 1975/09/06 長野, 御岳八海山荘 (誘蛾灯)	B1-285912		
♀ 1975/09/06 長野, 御岳八海山荘 (誘蛾灯)	B1-285913		
<i>Erythroplusia rutilifrons</i> キ [*] ンスシ [*] キンウワハ [*]			
♂ 1950/05/21 東京, 奥高尾・小仏峠	B1-285896		
♂ 1957/10/25 東京, 世田谷都立大 (電灯)	B1-285897		
♂ 1973/07/14 千葉, 館山お茶大臨海 (蛍光灯)	B1-285898		
<i>Erythroplusia pyropia</i> セアキンウワハ [*]			
♀ 1973/06/30 東京, 八王子モリノクス (蛍光灯)	B1-285895		
<i>Autographa nigrisigna</i> タマナキ [*] ンウワハ [*]			
♀ 1957/09/06 東京, 世田谷都立大 (電灯)	B1-284434		
♀ 1959/06/12 東京, 保谷ひばりが丘 (電灯)	B1-284435		
♀ 1963/11/18 神奈川, 三崎油壺 (電灯)	B1-284436		
♂ 1963/11/19 神奈川, 三崎油壺 (電灯)	B1-284437		
♀ 1973/08/09 長野, 志賀高原発哺 (蛍光灯)	B1-284438		
<i>Autographa amurica</i> オオムササキンウワハ [*]			
♂ 1973/08/10 長野, 志賀高原発哺 (蛍光灯)	B1-284439		
♂ 1974/08/27 山形, 月山国民宿舎 (蛍光灯)	B1-284440		
<i>Autographa excelsa</i> タンホ [*] キンウワハ [*]			
♀ 1975/08/21 群馬, 鹿沢湯ノ丸ロヅ (誘蛾灯)	B1-284441		
♂ 1975/08/21 群馬, 鹿沢湯ノ丸ロヅ (誘蛾灯)	B1-284442		
		<i>Plusia festucae</i> イネキンウワハ [*]	
		♀ 1950/05/24 東京, 駒場東大内 (電灯)	B1-285899
		♀ 1956/06/16 東京, 世田谷都立大	B1-285900
		♂ 1957/09/27 東京, 世田谷都立大 (電灯)	B1-285901
		♀ 1958/05/24 東京, 田園調布 (電灯)	B1-285902
		♂ 1959/05/27 東京, 都立大学駅前 (電灯)	B1-285903
		<i>Diachrysia coreae</i> リョクモンオオキンウワハ [*]	
		♂ 1975/08/21 群馬, 鹿沢湯ノ丸ロヅ (誘蛾灯)	B1-284448
		♀ 1975/08/22 群馬, 鹿沢湯ノ丸ロヅ (誘蛾灯)	B1-284449
		<i>Diachrysia stenochrysis</i> オオヒサコ [*] キンウワハ [*]	
		♂ 1950/07/23 長野, 中房温泉付近 (電灯)	B1-285914
		♂ 1969/07/22 長野, 志賀高原発哺 (蛍光灯)	B1-285915
		<i>Thysanoplusia intermixta</i> キクキンウワハ [*]	
		♀ 1956/06/06 東京, 世田谷都立大	B1-284450
		♂ 1957/09/14 東京, 世田谷都立大 (電灯)	B1-284451
		♀ 1968/07/27 東京, 保谷ひばりが丘 (蛍光灯)	B1-284452
		<i>Ctenoplusia albostrigata</i> エゾ [*] キ [*] クキンウワハ [*]	
		♂ 1955/10/11 神奈川, 三崎油壺	B1-284460
		♀ 1959/09/11 東京, 保谷ひばりが丘 (電灯)	B1-284461
		♂ 1972/10/07 千葉, 館山お茶大臨海 (蛍光灯)	B1-284462
		<i>Ctenoplusia agnata</i> ミツモンキンウワハ [*]	
		♀ 1957/09/07 東京, 世田谷都立大 (電灯)	B1-284455
		♀ 1957/10/15 東京, 世田谷都立大 (電灯)	B1-284456
		♂ 1957/10/26 東京, 世田谷都立大 (電灯)	B1-284457
		♂ 1963/11/19 神奈川, 三崎油壺 (電灯)	B1-284458
		♂ 1969/10/10 東京, 保谷ひばりが丘 (蛍光灯)	B1-284459
		<i>Chrysodeixis eriosoma</i> イチジ [*] クキンウワハ [*]	
		♀ 1957/09/28 東京, 世田谷都立大 (電灯)	B1-284453
		♀ 1957/10/28 東京, 世田谷都立大 (電灯)	B1-284454
		<i>Anadevidia peponis</i> ウリキンウワハ [*]	
		♂ 1957/10/15 東京, 世田谷都立大 (電灯)	B1-285904
		♂ 1957/10/16 東京, 世田谷都立大 (電灯)	B1-285905
		♂ 1968/07/30 東京, 保谷ひばりが丘 (蛍光灯)	B1-285906
		[CATOCALINAE]	
		<i>Catocala nupta</i> エゾ [*] ヘ [*] ニシタハ [*]	
		♂ 1969/07/21 長野, 志賀高原発哺 (蛍光灯)	B1-283101 *
		<i>Catocala electa</i> ヘ [*] ニシタハ [*]	
		♂ 1960/08/27 長野, 志賀高原丸池 (電灯)	B1-283100
		<i>Catocala fulminea</i> ワモンキンウワハ [*]	
		♂ 1950/06/15 東京, 駒場東大内 (電灯)	B1-284925 *
		♀ 1968/08/14 長野, 蓼科立科町横塚 (7灯)	B1-284926

	♀	1975/09/10	東京, 東久留米市滝山 (蛍光灯)	B1-283215
Catocala agitatrix			ハイモンキタハ*	
	♀	1975/08/21	群馬, 鹿沢湯ノ丸ワヅ (誘蛾灯)	B1-284922
	♂	1975/08/21	群馬, 鹿沢湯ノ丸ワヅ (誘蛾灯)	B1-284923
	♀	1975/08/22	群馬, 鹿沢湯ノ丸ワヅ (誘蛾灯)	B1-284924
Catocala bella			ノメキタハ*	
	♀	1968/08/11	長野, 蓼科立科町横堰 (7x10W灯)	B1-283088
	♂	1968/08/12	長野, 蓼科立科町横堰 (樹幹)	B1-283089
	♂	1968/08/12	長野, 蓼科立科町横堰 (7x10W灯)	B1-283090
	♀	1968/08/12	長野, 蓼科立科町横堰 (7x10W灯)	B1-283091
	♀	1968/08/12	長野, 蓼科立科町横堰 (7x10W灯)	B1-283092
	♂	1968/08/14	長野, 蓼科立科町横堰 (7x10W灯)	B1-283093
	♀	1975/08/21	群馬, 鹿沢湯ノ丸ワヅ (誘蛾灯)	B1-283094
	♀	1975/08/21	群馬, 鹿沢湯ノ丸ワヅ (誘蛾灯)	B1-283095
	♀	1975/08/21	群馬, 鹿沢湯ノ丸ワヅ (誘蛾灯)	B1-283096
	♂	1975/08/21	群馬, 鹿沢湯ノ丸ワヅ (誘蛾灯)	B1-283097
	♀	1975/08/21	群馬, 鹿沢湯ノ丸ワヅ (誘蛾灯)	B1-283098
	♀	1975/08/22	群馬, 鹿沢湯ノ丸ワヅ (誘蛾灯)	B1-283099
Catocala dissimilis			エソ*シロシタハ*	
	♂	1963/08/21	長野, 志賀高原丸池 (水銀灯)	B1-283086
	♀	1975/09/06	長野, 御岳八海山荘 (誘蛾灯)	B1-283087
Catocala nubila			ゴ*マシオキタハ*	
	♂	1973/08/09	長野, 志賀高原発鳴 (蛍光灯)	B1-284930
	♂	1973/08/10	長野, 志賀高原発鳴 (蛍光灯)	B1-284931
	♀	1974/08/28	山形, 月山国民宿舎 (蛍光灯)	B1-284932
	♂	1974/08/28	山形, 月山国民宿舎 (蛍光灯)	B1-284933
	♀	1975/08/21	群馬, 鹿沢湯ノ丸ワヅ (誘蛾灯)	B1-284934
	♀	1975/08/21	群馬, 鹿沢湯ノ丸ワヅ (誘蛾灯)	B1-284935
Catocala praegnax			コカ*タキタハ*	
	♀	1973/06/30	東京, 八王子セキナウス (蛍光灯)	B1-284927
	♂	1973/06/30	東京, 八王子セキナウス (蛍光灯)	B1-284928
	♂	1973/06/30	東京, 八王子セキナウス (蛍光灯)	B1-284929
Dysgonia stuposa			アシア*トクチハ*	
	♀	1965/08/03	東京, 保谷ひばりが丘 (蛍光灯)	B1-284937
	♀	1968/07/27	東京, 保谷ひばりが丘 (蛍光灯)	B1-284938
	♀	1968/08/18	東京, 保谷ひばりが丘 (蛍光灯)	B1-284939
	♀	1969/08/13	東京, 保谷ひばりが丘 (蛍光灯)	B1-284940
Dysgonia maturata			ムラサキアシア*トクチハ*	
	♀	1975/07/23	長野, 麻績村聖高原 (誘蛾灯)	B1-284936
Dysgonia arctotaenia			ホソヒ*アシア*トクチハ*	
	♂	1969/05/12	東京, 保谷ひばりが丘 (蛍光灯)	B1-284941
	♀	1965/09/17	東京, 保谷ひばりが丘 (蛍光灯)	B1-284942
	♀	1968/07/21	東京, 保谷ひばりが丘 (蛍光灯)	B1-284943
Euclidia dentata			ツメクサキタハ*	
	♂	1964/07/14	長野, 佐久・森山 (飛行中)	B1-283222 *
Mocis undata			オウモンクチハ*	
	♂	1973/06/17	千葉, 館山お茶大臨海 (蛍光灯)	B1-283212
	♂	1974/06/26	千葉, 館山お茶大臨海 (蛍光灯)	B1-283213
	♀	1974/08/22	東京, 東久留米市滝山 (蛍光灯)	B1-283214
	♀	1975/09/10	東京, 東久留米市滝山 (蛍光灯)	B1-283215
Mocis annetta			ウンモンクチハ*	
	♂	1973/05/03	千葉, 館山お茶大臨海 (蛍光灯)	B1-283220
Mocis ancilla			ニセウンモンクチハ*	
	♂	1968/08/06	東京, 保谷ひばりが丘 (蛍光灯)	B1-283216
	♂	1969/08/27	東京, 保谷ひばりが丘 (蛍光灯)	B1-283217
	♂	1969/09/05	東京, 保谷ひばりが丘 (蛍光灯)	B1-283218
	♀	1972/09/09	千葉, 館山お茶大臨海 (蛍光灯)	B1-283219
	♂	1973/06/15	千葉, 館山お茶大臨海 (蛍光灯)	B1-283221
Melapia electaria			ユミモンクチハ*	
	♂	1951/04/15	神奈川県, 箱根湖尻 (飛翔中)	B1-283223
	♂	1973/06/15	千葉, 館山お茶大臨海 (蛍光灯)	B1-283224 *
Ercheia umbrosa			モンムラサキクチハ*	
	♂	1949/08/18	東京, 駒場東大内	B1-283225
	♀	1976/05/05	岐阜, 瑞浪・屏風山PA (蛍光灯)	B1-283227
Ercheia niveostrigata			モンシロムラサキクチハ*	
	♂	1975/05/30	宮城, 秋保町二口温泉 (誘蛾灯)	B1-283226
Arcte coerulea			フクラス*メ	
	♂	1958/11/20	東京, 世田谷都立大 (電灯)	B1-284895
	♀	1959/11/19	東京, 保谷ひばりが丘 (電灯)	B1-284896
	♂	1975/04/02	静岡, 伊豆七滝七滝荘 (蛍光灯)	B1-284897
Hypopyra vespertilio			カキハ*トモエ	
	♂	1947/06/08	神奈川県, 横浜市・円海山	B1-283228
	♂	1950/07/06	東京, 駒場東大内 (電灯)	B1-283229
Spirama retorta			オスク*ロトモエ	
	♂	1948/05/07	東京, 駒場東大内	B1-284894
Spirama helicina			ハク*ルマトモエ	
	♂	1964/06/21	東京, 保谷ひばりが丘 (蛍光灯)	B1-283232
	♀	1968/08/06	東京, 保谷ひばりが丘 (蛍光灯)	B1-283233
	♀	1972/09/10	千葉, 館山お茶大臨海 (蛍光灯)	B1-283234
Erebus ephesperis			オトモエ	
	♀	1973/07/26	千葉, 館山お茶大臨海 (蛍光灯)	B1-284192
Metopta rectifasciata			シロス*トモエ	
	♂	1972/09/09	千葉, 館山お茶大臨海 (蛍光灯)	B1-283230
	♀	1974/06/26	千葉, 館山お茶大臨海 (蛍光灯)	B1-283231
[OPHIDERINAE]				
Perinaenia accipiter			モクメクチハ*	
	♀	1950/05/03	東京, 駒場東大内 (電灯)	B1-285958
	♀	1958/02/12	東京, 世田谷都立大 (廊下の壁)	B1-285959
	♂	1959/07/24	東京, 保谷ひばりが丘 (電灯)	B1-285960
Lygephila maxima			クビ*ク*ロクチハ*	
	♀	1964/08/24	山梨, 八ヶ岳麓・清里 (電灯)	B1-283208
	♂	1968/08/13	長野, 蓼科立科町横堰 (石油ランプ)	B1-283209

<i>Lygephila recta</i>	ヒメクビ*ク*ロクチハ*	♀ 1973/06/30 東京, 八王子セリナウス (蛍光灯)	B1-284199
		♂ 1973/07/08 長野, 木曾福島駒ノ湯 (林の中)	B1-284200
		♀ 1975/05/30 宮城, 秋保町二口温泉 (誘蛾灯)	B1-283210
		♀ 1975/05/30 宮城, 秋保町二口温泉 (誘蛾灯)	B1-283211
<i>Anomis flava</i>	ワクアキリハ*	♀ 1967/09/04 東京, 保谷ひばりが丘 (蛍光灯)	B1-284898
		♂ 1974/07/23 長野, 御岳・八海山荘 (蛍光灯)	B1-284899
<i>Anomis mesogona</i>	アキリハ*	♀ 1950/08/28 東京, 駒場東大内 (電灯)	B1-284900
<i>Anomis commoda</i>	オオアキリハ*	♂ 1950/10/11 東京, 駒場東大内 (電灯)	B1-284901
		♀ 1958/05/20 東京, 世田谷都立大 (電灯)	B1-284902
		♂ 1968/09/16 東京, 保谷ひばりが丘 (蛍光灯)	B1-284903
<i>Scoliopteryx libatrix</i>	ハカ*タキリハ*	♀ 1969/07/21 長野, 志賀高原発鳴 (蛍光灯)	B1-284905
		♀ 1973/08/10 長野, 志賀高原発鳴 (蛍光灯)	B1-284906
<i>Gonicraspidum pryeri</i>	フ*ライキリハ*	♀ 1976/05/05 岐阜, 瑞浪・屏風山PA (蛍光灯)	B1-284904
<i>Calyptra thalictri</i>	ウスエク*リハ*	♂ 1968/08/12 長野, 蓼科立科町横堰 (アセラン灯)	B1-284908
<i>Calyptra gruesa</i>	オオエク*リハ*	♂ 1963/08/24 長野, 志賀高原丸池 (水銀灯)	B1-284907
<i>Oraesia emarginata</i>	ヒメエク*リハ*	♀ 1974/07/24 長野, 御岳高原食堂 (蛍光灯)	B1-284909
<i>Oraesia excavata</i>	アエク*リハ*	♀ 1968/08/04 東京, 保谷ひばりが丘 (蛍光灯)	B1-284910
		♀ 1968/08/04 東京, 保谷ひばりが丘 (蛍光灯)	B1-284911
		♀ 1974/08/09 千葉, 館山お茶大臨海 (蛍光灯)	B1-284912
<i>Plusiodonta casta</i>	マク*ラエク*リハ*	♀ 1959/07/06 東京, 保谷ひばりが丘 (電灯)	B1-284913
		♀ 1972/07/16 東京, 保谷ひばりが丘 (蛍光灯)	B1-284914
<i>Adris tyrannus</i>	アケビ*コノハ	♂ 1950/11/16 神奈川, 保土谷区岩崎町 (電灯)	B1-284193
		♂ 1958/11/06 東京, 世田谷都立大 (電灯)	B1-284194
		♂ 1972/11/10 東京, 大塚お茶大内 (蛍光灯)	B1-284195
		♀ 1972/12/09 京都, 京都市八瀬 (蛍光灯)	B1-284196
<i>Lacera procellosa</i>	ルリモンクチハ*	♀ 1958/11/15 神奈川, 保土谷区岩崎町 (電灯)	B1-284184
<i>Erygia apicalis</i>	アケテンクチハ*	♂ 1972/08/17 千葉, 館山お茶大臨海 (蛍光灯)	B1-284915
		♂ 1973/08/22 千葉, 館山お茶大臨海 (蛍光灯)	B1-284916
		♀ 1973/08/28 千葉, 館山お茶大臨海 (蛍光灯)	B1-284917
<i>Synpoides picta</i>	シラフクチハ*	♂ 1965/07/22 長野, 青木湖畔 (電灯)	B1-284197
		♂ 1969/07/22 長野, 志賀高原発鳴 (蛍光灯)	B1-284198
<i>Synpoides hercules</i>	アヤシラフクチハ*	♂ 1968/08/13 長野, 蓼科立科町横堰 (石油ランプ)	B1-284201
<i>Hypersynpoides astrigera</i>	シロテンクチハ*	♀ 1974/06/01 山梨, 芦安・桃ノ木温泉 (蛍光灯)	B1-284203
		♀ 1974/06/01 山梨, 芦安・桃ノ木温泉 (蛍光灯)	B1-284204
		♂ 1974/06/02 山梨, 芦安・桃ノ木温泉 (蛍光灯)	B1-284205
		♀ 1974/06/02 山梨, 芦安・桃ノ木温泉 (蛍光灯)	B1-284206
		♀ 1974/06/02 山梨, 芦安・桃ノ木温泉 (蛍光灯)	B1-284207
		♂ 1975/05/30 宮城, 秋保町二口温泉 (誘蛾灯)	B1-284208
		♂ 1975/05/30 宮城, 秋保町二口温泉 (誘蛾灯)	B1-284209
		♀ 1975/05/30 宮城, 秋保町二口温泉 (誘蛾灯)	B1-284210
		♂ 1975/05/30 宮城, 秋保町二口温泉 (誘蛾灯)	B1-284211
		♂ 1976/05/05 長野, 木曾田立ノ滝 (誘蛾灯)	B1-284212
<i>Hypersynpoides submarginata</i>	オオシロテンクチハ*	♂ 1969/03/19 静岡, 伊豆下田臨海 (電灯)	B1-284213
<i>Daddala lucilla</i>	ハカ*ククチハ*	♂ 1957/10/31 東京, 世田谷都立大 (電灯)	B1-284202
<i>Blasticorhinus ussuriensis</i>	コウモンクチハ*	♂ 1974/06/28 千葉, 館山お茶大臨海 (蛍光灯)	B1-284185
<i>Aedia leucomelas</i>	ナカシ*ロシタハ*	♀ 1972/10/07 千葉, 館山お茶大臨海 (蛍光灯)	B1-284920
		♀ 1972/10/08 千葉, 館山お茶大臨海 (蛍光灯)	B1-284921
<i>Chrysothrum amatum</i>	カクモンキンタハ*	♀ 1959/05/22 東京, 保谷ひばりが丘 (電灯)	B1-284918
		♀ 1959/05/26 東京, 保谷ひばりが丘 (電灯)	B1-284919
<i>Dinumma deponens</i>	ウスツ*マクチハ*	♀ 1957/10/11 東京, 世田谷都立大 (電灯)	B1-284186
		♂ 1958/05/05 静岡, 伊豆大滝温泉 (電灯)	B1-284187
		♂ 1958/05/05 静岡, 伊豆大滝温泉 (電灯)	B1-284188
		♂ 1958/05/05 静岡, 伊豆大滝温泉 (電灯)	B1-284189
		♂ 1969/09/13 神奈川, 箱根仙石原 (電灯)	B1-284190
		♀ 1974/06/01 山梨, 芦安・桃ノ木温泉 (蛍光灯)	B1-284191
<i>Mecodina cineracea</i>	カハ*フヒメクチハ*	♂ 1965/06/23 神奈川, 三崎油壺 (地上)	B1-285385
		♂ 1974/06/08 千葉, 館山お茶大臨海 (蛍光灯)	B1-285386
<i>Mecodina nubiferalis</i>	シヤクト*ウクチハ*	♂ 1973/07/14 千葉, 館山お茶大臨海 (蛍光灯)	B1-285387
<i>Pangrapta trimantesalis</i>	ウンモンツマキリアツハ*	♂ 1950/05/15 東京, 駒場東大内 (電灯)	B1-285388
		♂ 1973/06/15 千葉, 館山お茶大臨海 (蛍光灯)	B1-285389
		♀ 1973/07/08 長野, 木曾福島駒ノ湯 (蛍光灯)	B1-285390
		♀ 1973/07/08 長野, 木曾福島駒ノ湯 (蛍光灯)	B1-285391
<i>Pangrapta umbrosa</i>	シロモンツマキリアツハ*	♂ 1973/07/28 千葉, 館山お茶大臨海 (蛍光灯)	B1-285392

♀ 1973/07/28 千葉, 館山お茶大臨海 (蛍光灯) B1-285393

Pangrapta indentalis ムラサキツマキリアツハ*

♀ 1972/07/22 東京, 保谷ひばりが丘 (蛍光灯) B1-285402

♀ 1973/06/16 千葉, 館山お茶大臨海 (蛍光灯) B1-285403

♀ 1973/06/30 東京, 八王子セーナウス (蛍光灯) B1-285404

Pangrapta costinotata マエモンツマキリアツハ*

♀ 1969/08/11 東京, 保谷ひばりが丘 (蛍光灯) B1-285400

♂ 1975/07/23 長野, 麻績村聖高原 (誘蛾灯) B1-285401

Pangrapta obscurata リンゴ*ツマキリアツハ*

♀ 1950/07/06 東京, 駒場東大内 (電灯) B1-285397

♂ 1968/08/02 東京, 保谷ひばりが丘 (蛍光灯) B1-285398

♂ 1968/08/20 東京, 保谷ひばりが丘 (蛍光灯) B1-285399

Polysciera manleyi マンレイツマキリアツハ*

♀ 1974/08/27 山形, 月山国民宿舎 (蛍光灯) B1-285394

♂ 1975/05/30 宮城, 秋保町二口温泉 (誘蛾灯) B1-285395

Amphitrogia amphidecta シロテンツマキリアツハ*

♀ 1975/07/22 長野, 麻績村聖高原 (誘蛾灯) B1-285396

Lophomilia polybapta キマタ*ラアツハ*

♂ 1965/08/02 東京, 保谷ひばりが丘 (蛍光灯) B1-285420

♀ 1969/06/15 東京, 保谷ひばりが丘 (蛍光灯) B1-285421

Gonepatica opalina フタスジ*エク*リアツハ*

♂ 1973/06/30 東京, 八王子セーナウス (蛍光灯) B1-285424

Anatatha lignea ナミク*ルマアツハ*

♀ 1950/08/31 東京, 駒場東大内 (電灯) B1-285418

Diomea cremata ムラサキアツハ*

♀ 1965/08/02 東京, 保谷ひばりが丘 (蛍光灯) B1-285381

♂ 1973/06/17 千葉, 館山お茶大臨海 (蛍光灯) B1-285382

♀ 1974/06/08 千葉, 館山お茶大臨海 (蛍光灯) B1-285383

Hypostrotia cinerea マエシ*ロアツハ*

♂ 1950/06/25 東京, 高尾山 B1-285384

Scedopla regalis キツ*マアツハ*

♀ 1973/07/08 長野, 木曾福島駒/湯 (蛍光灯) B1-285409

♀ 1973/07/08 長野, 木曾福島駒/湯 (蛍光灯) B1-285410

Leiostola mollis トビ*フタスジ*アツハ*

♂ 1964/05/20 東京, 保谷ひばりが丘 (蛍光灯) B1-285405

♀ 1973/05/20 東京, 東久留米市南町 (雑木林) B1-285406

♂ 1973/05/27 東京, 東久留米市南町 (雑木林) B1-285407

♂ 1973/05/27 東京, 東久留米市南町 (雑木林) B1-285408

Oglaa bifidalis ソトキイロアツハ*

♀ 1975/05/30 宮城, 秋保町二口温泉 (誘蛾灯) B1-283373

Colobochyla salicalis キンスジ*アツハ*

♂ 1950/09/01 東京, 駒場東大内 (電灯) B1-285411

Rhesala imparata マエテンアツハ*

♂ 1950/07/24 長野, 中房温泉付近 (電灯) B1-285416

♂ 1975/09/06 長野, 御岳八海山荘 (誘蛾灯) B1-285417

Paragabara flavomacula キホ*シアツハ*

♀ 1973/07/16 東京, 東久留米市滝山 (蛍光灯) B1-285415

Paragabara ochreipennis チャハ*ネキホ*シアツハ*

♂ 1957/09/21 東京, 世田谷都立大 (電灯) B1-285412

♀ 1968/07/10 東京, 保谷ひばりが丘 (蛍光灯) B1-285413

♂ 1973/07/21 東京, 東久留米市滝山 (蛍光灯) B1-285414

Hemipsectra fallax アトハリヒトホシアツハ*

♂ 1973/06/15 千葉, 館山お茶大臨海 (蛍光灯) B1-285434

Rivula sericealis テンクロアツハ*

♂ 1959/09/25 東京, 保谷ひばりが丘 (電灯) B1-285432

♂ 1963/09/12 東京, 保谷ひばりが丘 (電灯) B1-285433

Rivula inconspicua フクテンアツハ*

♂ 1957/10/09 東京, 世田谷都立大 (電灯) B1-285419

Ectogonia butleri シロス*アツハ*

♂ 1950/05/13 東京, 駒場東大内 (電灯) B1-285425

♂ 1950/05/21 東京, 駒場東大内 (電灯) B1-285426

Rhynchodontodes plusioides アヤナミアツハ*

♂ 1950/08/16 神奈川, 三崎油壺 (電灯) B1-283403

♂ 1950/09/10 東京, 高尾山 (電灯) B1-283404

Gynaephila maculifera フタキホ*シアツハ*

♀ 1973/06/30 東京, 八王子セーナウス (蛍光灯) B1-285928

Chibidokuga hypenodes チビ*クロアツハ*

♂ 1973/06/17 千葉, 館山お茶大臨海 (蛍光灯) B1-285927

[HYPENINAE]

Latirostrum bisacutum テンク*アツハ*

♀ 1963/10/31 京都, 百万遍・京大理 (電灯) B1-283400

♂ 1972/12/07 京都, 京都市八瀬 (蛍光灯) B1-283401

♀ 1975/04/19 愛知, 西加茂郡小原村 (水銀灯) B1-283402

Rynchina cramboides トカ*リアツハ*

♂ 1948/07/03 東京, 奥高尾・小仏峠 B1-283335

♀ 1973/07/28 千葉, 館山お茶大臨海 (蛍光灯) B1-283388

Harita belinda ナカシ*ロアツハ*

♀ 1957/09/06 東京, 世田谷都立大 (電灯) B1-283394

♀ 1973/04/14 東京, 東久留米市滝山 (蛍光灯) B1-283395

♀ 1976/05/05 岐阜, 恵那市 P A (蛍光灯) B1-283396

Hypena claripennis キンクアツハ*

♂ 1968/07/29 東京, 保谷ひばりが丘 (蛍光灯) B1-283365

♀ 1969/07/26 東京, 保谷ひばりが丘 (蛍光灯) B1-283366

♀ 1969/08/06 東京, 保谷ひばりが丘 (蛍光灯) B1-283367

Hypena amica クロキンクアツハ*

♀ 1950/08/16 神奈川, 三崎油壺 (電灯) B1-283359

♂ 1963/08/23 長野, 志賀高原丸池 (水銀灯) B1-283360
♂ 1963/09/12 東京, 保谷ひばりが丘 (電灯) B1-283361

Hypena trigonalis タイワンキタアツハ^{*}
♀ 1968/07/24 東京, 保谷ひばりが丘 (蛍光灯) B1-283362
♀ 1972/09/08 千葉, 館山お茶大臨海 (蛍光灯) B1-283363
♀ 1972/09/09 千葉, 館山お茶大臨海 (蛍光灯) B1-283364

Hypena proboscidalis フタオビ^{*}アツハ^{*}
♀ 1969/07/22 長野, 志賀高原発晴 (蛍光灯) B1-283389
♂ 1969/07/22 長野, 志賀高原発晴 (蛍光灯) B1-283390
♀ 1969/07/22 長野, 志賀高原発晴 (蛍光灯) B1-283391

Hypena rectivittalis ナミテンアツハ^{*}
♀ 1959/06/30 東京, 保谷ひばりが丘 (電灯) B1-285925

Hypena subcyanea アオアツハ^{*}
♂ 1950/08/30 東京, 駒場東大内 (電灯) B1-283405

Hypena whitelyi ホソハ^{*}アツハ^{*}
♀ 1975/05/30 宮城, 秋保町二口温泉 (誘蛾灯) B1-283392
♀ 1975/05/30 宮城, 秋保町二口温泉 (誘蛾灯) B1-283393

Hypena tristalis ミツホ^{*}シアツハ^{*}
♂ 1968/08/14 長野, 蓼科立科町横塚 (アセラン灯) B1-283379
♀ 1975/05/30 宮城, 秋保町二口温泉 (誘蛾灯) B1-283380
♀ 1975/05/30 宮城, 秋保町二口温泉 (誘蛾灯) B1-283381
♀ 1975/08/21 群馬, 鹿沢湯ノ丸^{ツツ} (誘蛾灯) B1-283382
♀ 1975/08/21 群馬, 鹿沢湯ノ丸^{ツツ} (誘蛾灯) B1-283383
♂ 1975/08/21 群馬, 鹿沢湯ノ丸^{ツツ} (誘蛾灯) B1-283384

Hypena narratalis ムラサキミツホ^{*}シアツハ^{*}
♂ 1960/08/28 長野, 志賀高原丸池 (電灯) B1-283378

Hypena abducalis ササ^{*}ナミアツハ^{*}
♀ 1973/04/01 千葉, 館山お茶大臨海 (蛍光灯) B1-283387

Bomolocha stygiana ヤマカ^{*}タアツハ^{*}
♂ 1964/05/24 東京, 奥多摩・川苔山 (葉の上) B1-283368
♂ 1973/06/30 東京, 八王子セナ^{ツツ} (蛍光灯) B1-283369
♂ 1974/06/01 山梨, 芦安・桃ノ木温泉 (蛍光灯) B1-283371
♂ 1974/06/01 山梨, 芦安・桃ノ木温泉 (蛍光灯) B1-283372
♂ 1975/07/23 長野, 麻績村聖高原 (誘蛾灯) B1-283374

Bomolocha semialbata ミヤマソトシ^{*}アツハ^{*}
♀ 1974/07/24 長野, 御岳田ノ原山荘 (蛍光灯) B1-283376
♀ 1975/05/30 宮城, 秋保町二口温泉 (誘蛾灯) B1-283377

Bomolocha zilla シラクモアツハ^{*}
♀ 1964/05/24 東京, 奥多摩・川井駅 (壁) B1-283375

Bomolocha rivuligera アイモンアツハ^{*}
♀ 1974/06/01 山梨, 芦安・桃ノ木温泉 (蛍光灯) B1-283397
♀ 1974/06/01 山梨, 芦安・桃ノ木温泉 (蛍光灯) B1-283398
♀ 1974/08/27 山形, 月山国民宿舎 (蛍光灯) B1-283399

Bomolocha bicoloralis マルモンウスツ^{*}マアツハ^{*}
♂ 1974/06/01 山梨, 芦安・桃ノ木温泉 (蛍光灯) B1-283386

Bomolocha nigrobasalis ホシムラサキアツハ^{*}
♂ 1950/07/13 長野, 八ヶ岳・赤岳 B1-283385

Bomolocha melanica ムラクモアツハ^{*}
♂ 1973/08/09 長野, 志賀高原発晴 (蛍光灯) B1-283370

[HERMINIINAE]

Adrapsa ablualis キマエアツハ^{*}
♀ 1963/08/31 神奈川, 三崎油壺 (電灯) B1-285940
♂ 1973/06/16 千葉, 館山お茶大臨海 (蛍光灯) B1-285941

Adrapsa notigera フジ^{*}アツハ^{*}
♂ 1950/09/14 東京, 駒場東大内 (電灯) B1-285935
♂ 1956/06/13 東京, 世田谷都立大 B1-285936

Hydrillodes lentalis ソトウスク^{*}アツハ^{*}
♀ 1957/09/06 東京, 世田谷都立大 (電灯) B1-285945
♀ 1959/07/06 東京, 保谷ひばりが丘 (電灯) B1-285946
♀ 1959/07/06 東京, 保谷ひばりが丘 (電灯) B1-285947
♀ 1968/08/30 東京, 保谷ひばりが丘 (蛍光灯) B1-285948
♀ 1968/09/15 東京, 保谷ひばりが丘 (蛍光灯) B1-285949

Hydrillodes morosa ヒロビ^{*}ウスク^{*}アツハ^{*}
♀ 1975/05/30 宮城, 秋保町二口温泉 (誘蛾灯) B1-285950

Edessena hamada オオシラホシアツハ^{*}
♂ 1959/05/25 東京, 保谷ひばりが丘 (電灯) B1-284751
♂ 1965/08/01 東京, 保谷ひばりが丘 (蛍光灯) B1-284752
♂ 1973/06/30 東京, 八王子セナ^{ツツ} (蛍光灯) B1-284753
♂ 1973/07/28 千葉, 館山お茶大臨海 (蛍光灯) B1-284754

Hadennia incongruens ハナマカ^{*}リアツハ^{*}
♂ 1950/07/24 長野, 中房温泉付近 (電灯) B1-285951
♀ 1963/08/22 長野, 志賀高原丸池 (水銀灯) B1-285952
♂ 1974/06/01 山梨, 芦安・桃ノ木温泉 (蛍光灯) B1-285953
♂ 1975/07/23 長野, 麻績村聖高原 (誘蛾灯) B1-285954

Mosopia sordidum フサキハ^{*}アツハ^{*}
♂ 1973/06/25 千葉, 館山お茶大臨海 (蛍光灯) B1-284788
♂ 1973/06/30 東京, 八王子セナ^{ツツ} (蛍光灯) B1-284789
♂ 1973/06/30 東京, 八王子セナ^{ツツ} (蛍光灯) B1-284790
♂ 1974/06/26 千葉, 館山お茶大臨海 (蛍光灯) B1-284791

Cidaripura gladiata ハナオイアツハ^{*}
♂ 1973/08/24 千葉, 館山お茶大臨海 (蛍光灯) B1-284755
♂ 1973/08/28 千葉, 館山お茶大臨海 (蛍光灯) B1-284756
♂ 1974/06/26 千葉, 館山お茶大臨海 (蛍光灯) B1-284757

Idia curvipalpis シロホシクアツハ^{*}
♀ 1963/08/21 長野, 志賀高原丸池 (水銀灯) B1-285926

Paracolax albinotata シロモンアツハ^{*}
♂ 1974/06/01 山梨, 芦安・桃ノ木温泉 (蛍光灯) B1-285942
♂ 1974/06/01 山梨, 芦安・桃ノ木温泉 (蛍光灯) B1-285943
♂ 1974/06/01 山梨, 芦安・桃ノ木温泉 (蛍光灯) B1-285944

Paracolax tritalis クルマアツハ
 ♀ 1968/08/11 長野, 蓼科立科町横堰 (蛍光灯) B1-285931
 ♀ 1969/07/22 長野, 志賀高原発哺 (蛍光灯) B1-285932
 ♀ 1975/07/23 長野, 麻績村聖高原 (誘蛾灯) B1-285933
 ♀ 1975/07/23 長野, 麻績村聖高原 (誘蛾灯) B1-285934

Paracolax trilinealis ミスシ[°]アツハ
 ♀ 1969/07/22 長野, 志賀高原発哺 (蛍光灯) B1-285930

Paracolax fascialis オビ[°]アツハ
 ♂ 1969/07/22 長野, 志賀高原発哺 (蛍光灯) B1-284794
 ♂ 1969/07/23 長野, 志賀高原発哺 (蛍光灯) B1-284795
 ♂ 1974/07/23 長野, 御岳・八海山荘 (蛍光灯) B1-284796

Paracolax fentoni ホソナミアツハ
 ♀ 1974/07/25 長野, 御岳有料道路 (蛍光灯) B1-284792
 ♀ 1974/07/25 長野, 御岳有料道路 (蛍光灯) B1-284793

Bertula spacoalis シロスシ[°]アツハ
 ♀ 1973/06/25 千葉, 館山お茶大臨海 (蛍光灯) B1-285938
 ♀ 1973/06/30 東京, 八王子ヒナノクス (蛍光灯) B1-285939

Bertula bistrigata フタスシ[°]アツハ
 ♂ 1973/07/08 長野, 木曾福島駒ノ湯 (蛍光灯) B1-285937

Nodaria tristis ヒケ[°]フ[°]トクアツハ
 ♀ 1969/08/27 東京, 保谷ひばりが丘 (蛍光灯) B1-284763

Simplicia nippona オオアカマエアツハ
 ♀ 1950/11/07 東京, 駒場東大内 (電灯) B1-284758
 ♀ 1957/09/06 東京, 世田谷都立大 (電灯) B1-284759
 ♀ 1957/10/25 東京, 世田谷都立大 (電灯) B1-284760
 ♀ 1973/05/26 東京, 東久留米市滝山 (蛍光灯) B1-284761

Simplicia xanthoma ニセアカマエアツハ
 ♂ 1950/09/06 東京, 駒場東大内 (電灯) B1-284762

Zanclognatha griselda ツマオビ[°]アツハ
 ♂ 1950/09/10 東京, 高尾山 (電灯) B1-284767
 ♂ 1973/07/08 長野, 木曾福島駒ノ湯 (蛍光灯) B1-284768
 ♂ 1973/07/08 長野, 木曾福島駒ノ湯 (蛍光灯) B1-284769

Zanclognatha lilacina ウスイロアツハ
 ♂ 1973/07/08 長野, 木曾福島駒ノ湯 (蛍光灯) B1-285422
 ♂ 1973/07/08 長野, 木曾福島駒ノ湯 (蛍光灯) B1-285423

Zanclognatha lunalis コフ[°]ヒケ[°]アツハ
 ♂ 1973/08/09 長野, 志賀高原発哺 (蛍光灯) B1-284764
 ♂ 1969/07/21 長野, 志賀高原発哺 (蛍光灯) B1-284770
 ♀ 1975/07/23 長野, 麻績村聖高原 (誘蛾灯) B1-284774
 ♂ 1975/07/23 長野, 麻績村聖高原 (誘蛾灯) B1-284775

Zanclognatha helva キイロアツハ
 ♂ 1950/05/21 東京, 奥高尾・小仏峠 B1-284776

Zanclognatha tarsipennalis ヒメコフ[°]ヒケ[°]アツハ
 ♀ 1975/05/30 宮城, 秋保町二口温泉 (誘蛾灯) B1-284773

Zanclognatha subgriselda ヒメツマオビ[°]アツハ
 ♂ 1973/07/08 長野, 木曾福島駒ノ湯 (蛍光灯) B1-284777
 ♂ 1974/07/23 長野, 御岳・八海山荘 (蛍光灯) B1-284778
 ♀ 1974/07/23 長野, 御岳・八海山荘 (蛍光灯) B1-284779

Zanclognatha violacealis ウラシ[°]ロアツハ
 ♂ 1959/06/13 東京, 保谷ひばりが丘 (電灯) B1-284765
 ♂ 1959/06/21 東京, 保谷ひばりが丘 (電灯) B1-284766

Herminia innocens シラナミアツハ
 ♂ 1959/05/18 東京, 世田谷都立大 (電灯) B1-284780
 ♂ 1968/08/30 東京, 保谷ひばりが丘 (蛍光灯) B1-284781

Herminia arenosa ウスキミスシ[°]アツハ
 ♂ 1950/05/16 東京, 駒場東大内 (電灯) B1-284782
 ♂ 1957/09/03 東京, 世田谷都立大 (電灯) B1-284783
 ♀ 1968/07/09 東京, 保谷ひばりが丘 (蛍光灯) B1-284784
 ♂ 1968/07/25 東京, 保谷ひばりが丘 (蛍光灯) B1-284785
 ♂ 1968/08/30 東京, 保谷ひばりが丘 (蛍光灯) B1-284786
 ♀ 1969/08/22 東京, 保谷ひばりが丘 (蛍光灯) B1-284787

Herminia tarsicrinalis トビ[°]スシ[°]アツハ
 ♀ 1974/06/01 山梨, 芦安・桃ノ木温泉 (蛍光灯) B1-284771
 ♀ 1974/06/01 山梨, 芦安・桃ノ木温泉 (蛍光灯) B1-284772
 ♀ 1950/08/13 神奈川, 保土谷区岩崎町 (電灯) B1-284800
 ♀ 1973/05/20 東京, 東久留米市南町 (雑木林) B1-284801

Hipoepa fractalis オオシラナミアツハ
 ♀ 1950/11/07 東京, 駒場東大内 (電灯) B1-284797
 ♂ 1957/10/15 東京, 世田谷都立大 (電灯) B1-284798
 ♂ 1957/10/15 東京, 世田谷都立大 (電灯) B1-284799

Sinarella japonica クロミツホ[°]シアツハ
 ♂ 1974/07/25 長野, 御岳有料道路 (蛍光灯) B1-285955

【AGARISTIDAE トラガ科】

Sarbanissa subflava トビ[°]イトラガ
 ♂ 1959/06/10 東京, 世田谷都立大 (電灯) B1-285956
 ♂ 1969/08/09 静岡, 富士宮市精進川 (電灯) B1-285957

さくいん

FAMILY

ACONTIINAE 45
 ACROLEPIIDAE 5
 ACRONICTINAE 36
 AGARISTIDAE 52
 ALUCITIDAE 6
 AMPHIPYRINAE 41
 ARCTIIDAE 34
 BLASTOBASIDAE 5
 BOMBYCIDAE 29
 BRAHMAEIDAE 29
 BRYOPHILINAE 37
 CALLIDULIDAE 28
 CARPOSINIDAE 6
 CATOCALINAE 47
 CHLOEPHORINAE 45
 CHOREUTIDAE 5
 COCHYLIDAE 4
 COLEOPHORIDAE 5
 COSMOPTERIGIDAE 5
 COSSIDAE 3
 CRAMBINAE 7
 CTENUCHIDAE 36
 CUCULLIINAE 40
 CYCLIDIIDAE 14
 DREPANIDAE 14
 ENNOMINAE 21
 EPICOPEIIDAE 28
 EPIPASCHIINAE 11
 EPIPLEMIDAE 28
 EUPTEROTIDAE 29
 EUTELIINAE 44
 EVERGESTINAE 7
 GALLERINAE 11
 GELECHIIDAE 6
 GEOMETRIDAE 15
 GEOMETRINAE 15
 GLYPHIPTERIGIDAE 5
 HADENINAE 39
 HELIOTHINAE 37
 HEPIALIDAE 3
 HERMINIINAE 51
 HYPENINAE 50
 INCURVARIIDAE 3
 LARENTIINAE 17
 LASIOCAMPIDAE 28
 LECITHOCERIDAE 6
 LIMACODIDAE 6
 LYMANTRIIDAE 33
 NOCTUIDAE 36
 NOCTUINAE 37
 NOLIDAE 36
 NOTODONTIDAE 31
 NYMPHULINAE 11
 OECOPHORIDAE 5
 OENOCROMINAE 15
 OPHIDERINAE 48
 PANTHEINAE 36
 PHYCITINAE 12
 PLUSIIDAE 46
 PSYCHIDAE 4
 PTEROPHORIDAE 13
 PYRALIDAE 7
 PYRALINAE 12
 PYRAUSINAE 7
 SARROTHRIPINAE 44
 SATURNIIDAE 29
 SCHOENOBINAE 7
 SESIIDAE 5
 SPHINGIDAE 29
 SATHMOPODIDAE 5

STERRHINAE 16
 THYATRIDAE 14
 THYRIDIDAE 7
 TINEIDAE 4
 TORTRICIDAE 3
 URANIIDAE 28
 XYRORYCTIDAE 5
 YPONOMEUTIDAE 5
 ZYGAENIDAE 6

科名

アケハトキ科 28
 アトヒケコガ科 5
 イカリモンガ科 28
 体ガ科 29
 イラガ科 6
 材ガキハ科 14
 花ガ科 29
 カイコガ科 29
 カキハ科 14
 カガリハガ科 5
 カノコガ科 36
 カレハガ科 28
 キハガ科 6
 コウモリガ科 3
 コフガ科 36
 シヤクガ科 15
 シヤチホコガ科 31
 シンクイガ科 6
 スガ科 5
 スカシハガ科 5
 スズメガ科 29
 ツツミガ科 5
 ヲハメガ科 28
 トガリハガ科 14
 トクガ科 33
 トラガ科 52
 トリハガ科 13
 ニシユウソトリハガ科 6
 ニセマユコガ科 5
 ネマルハキハガ科 5
 ハマキガ科 3
 ハマキモトキガ科 5
 ヒゲナガキハガ科 6
 ヒトリガ科 34
 ヒロシコガ科 4
 ヒロハキハガ科 5
 フタオガ科 28
 ホクトウガ科 3
 ホシマキガ科 4
 ホシマキモトキガ科 5
 マガリガ科 3
 マダラガ科 6
 マトガ科 7
 マカキハガ科 5
 ミカ科 4
 メイガ科 7
 ヤカ科 36
 ヤマユガ科 29

Genus

Abraxas 21
 Abrostola 46
 Acantholeucania 40
 Acasis 17
 Acleris 3
 Acosmeryx 30
 Acrobasis 13
 Acrodontis 27
 Acrolepiopsis 5
 Acronicta 36
 Acropteris 28
 Actebia 37
 Actias 29
 Actinotia 42
 Adrapsa 51
 Adris 49
 Aedia 49
 Aethalura 25
 Agia 29
 Aglossa 12
 Agnidra 14
 Agrlopis 25
 Agrius 29
 Agrochola 41
 Agrotera 8
 Agrotis 37
 Alcis 24
 Aletia 40
 Alsophila 15
 Alucita 6
 Amata 36
 Ambulyx 30
 Amoebotricha 18
 Ampelophaga 30
 Amphipoea 41
 Amphipyra 43
 Amphitrogia 50
 Amraica 26
 Amyna 46
 Anaboarmia 23
 Anacamptis 6
 Anacronicta 36
 Anadevidia 47
 Anania 11
 Anaplectoides 39
 Anapoma 40
 Anatatha 50
 Ancyloleomia 7
 Angerona 26
 Anomis 49
 Antha 43
 Antivaleria 41
 Antoculeora 47
 Apamea 41
 Apha 29
 Aphomia 11
 Aplocera 17
 Apochima 25
 Apocleora 23
 Apotomis 4
 Aracima 15
 Araeopteron 46
 Archips 3
 Arcte 48
 Arctornis 33
 Arichanna 23
 Artolica 45
 Arippara 12
 Ascotis 24
 Assara 12
 Asthena 20
 Athetis 43
 Atrachea 41

Auaxa 27
 Auchmis 42
 Austrapoda 7
 Autographa 47
 Auzata 14
 Aventiola 45
 Axylia 42
 Balataea 6
 Balsa 44
 Bambalina 4
 Bambusiphila 41
 Belciades 36
 Bertula 52
 Betapsestis 15
 Biston 25
 Bizia 26
 Blastocorhinus 49
 Blenina 45
 Bocchoris 8
 Boeswarthia 13
 Bombyx 29
 Bomolocha 51
 Botyodes 9
 Brabira 18
 Brachmia 6
 Bradina 10
 Brahmaea 29
 Brithys 39
 Bryomoia 37
 Bryophila 37
 Bryophilina 46
 Cabera 22
 Cadra 13
 Calicha 24
 Caligula 29
 Callambulyx 30
 Callicitix 14
 Callidrepana 14
 Calliteara 33
 Calloplstria 44
 Callygris 19
 Calyptra 49
 Carige 18
 Carposina 6
 Cataprosopus 11
 Catocala 47
 Catoptria 7
 Celypha 4
 Cephonodes 30
 Cepphis 28
 Cerastis 39
 Ceroprepes 13
 Cerporepes 13
 Chabula 8
 Chalconyx 44
 Chalcosia 6
 Chandata 42
 Characoma 45
 Chariaspilates 26
 Chasminodes 44
 Chibidokuga 50
 Chilo 7
 Chionarctia 35
 Chlorissa 16
 Chloroclystis 21
 Choreutis 5
 Chrysodeixis 47
 Chrysorhithrum 49
 Chrysoteuchia 7
 Chytonix 44
 Cidaripura 51
 Cifuna 33
 Circobotys 9
 Cirrhochrista 8
 Clanis 30

Clavipalpula 39
 Cleora 23
 Clostera 33
 Clupeosoma 8
 Cnaphalocrocis 8
 Cnethodonta 31
 Coleophora 5
 Colobochyla 50
 Colocasia 36
 Colotois 26
 Comibaena 16
 Comostola 16
 Conobathra 13
 Conogethes 8
 Corgatha 45
 Corymica 28
 Cosmia 43
 Cosmotriche 28
 Cossus 3
 Cotachena 8
 Cotta 27
 Craniophora 37
 Croesia 3
 Crypsicometa 22
 Cryptasasma 3
 Cryptochorina 26
 Ctenoplusia 47
 Cucullia 40
 Culcula 23
 Culpinia 16
 Cusiala 24
 Cyana 34
 Cyclidia 14
 Cyclophora 16
 Cydia 4
 Cystidia 23
 Daddala 49
 Daseochaeta 40
 Datanoides 12
 Decadarchis 5
 Deilephila 30
 Deileptenia 24
 Demobotys 10
 Dendrolimus 29
 Deroca 14
 Diachrysia 47
 Diacrisia 35
 Diaphania 9
 Diarsia 38
 Diasemia 10
 Dichomeris 6
 Dilophodes 23
 Dindica 15
 Dinorhicosmia 43
 Dinumma 49
 Diomea 50
 Dioryctria 13
 Diplodesma 16
 Dipterygina 42
 Ditrigona 14
 Drepana 14
 Drymonia 32
 Dryobotodes 40
 Duliophyle 25
 Dypterygia 42
 Dysaletia 40
 Dysgonia 48
 Dysmilichia 44
 Dysstroma 20
 Earias 45
 Ecliptopera 19
 Ecpetelia 22
 Ectogonia 50
 Ectropis 25
 Edessena 51

<i>Eigra</i>	39	<i>Gerbathodes</i>	36	<i>Lacanobia</i>	39	<i>Mimerastria</i>	36	<i>Ostrinia</i>	10
<i>Eilema</i>	34	<i>Ghoria</i>	34	<i>Lacera</i>	49	<i>Mimopoydna</i>	32	<i>Otoplecta</i>	18
<i>Electrophaes</i>	18	<i>Glaucoctoe</i>	18	<i>Laciniodes</i>	20	<i>Mimopsestis</i>	15	<i>Ourapteryx</i>	28
<i>Ellida</i>	31	<i>Gluphisia</i>	33	<i>Laela</i>	33	<i>Mixochlora</i>	16	<i>Oxymacaria</i>	23
<i>Elophila</i>	11	<i>Glyphipterix</i>	5	<i>Lamida</i>	11	<i>Mniotype</i>	41	<i>Ozarba</i>	46
<i>Emmalocera</i>	13	<i>Glyphodes</i>	9	<i>Lamoria</i>	11	<i>Mocis</i>	48	<i>Pachyerannis</i>	25
<i>Emmella</i>	46	<i>Godonela</i>	23	<i>Lamprystica</i>	5	<i>Moma</i>	36	<i>Pachyligia</i>	26
<i>Emmelina</i>	14	<i>Gonepatica</i>	50	<i>Langia</i>	30	<i>Monema</i>	6	<i>Pachyodes</i>	15
<i>Enargia</i>	43	<i>Gonicraspidum</i>	49	<i>Lassaba</i>	26	<i>Monopis</i>	5	<i>Pagya</i>	8
<i>Enarmonia</i>	4	<i>Goniorhynchus</i>	9	<i>Latirostrum</i>	50	<i>Mormo</i>	43	<i>Palaeostauropus</i>	31
<i>Endoclyta</i>	3	<i>Gonoclostera</i>	33	<i>Lecitholaxa</i>	6	<i>Morphaga</i>	4	<i>Paliga</i>	10
<i>Endotricha</i>	12	<i>Gortyna</i>	41	<i>Leiostola</i>	50	<i>Mosopia</i>	51	<i>Palpita</i>	9
<i>Endroploides</i>	27	<i>Gymnoscelis</i>	21	<i>Lemyra</i>	35	<i>Myelois</i>	13	<i>Pandemis</i>	3
<i>Ennomos</i>	27	<i>Gynaephila</i>	50	<i>Lepidogma</i>	11	<i>Myrteta</i>	22	<i>Pangrapta</i>	49
<i>Entephria</i>	19	<i>Habrosyne</i>	15	<i>Leucania</i>	40	<i>Mythimna</i>	40	<i>Panolis</i>	39
<i>Eospilarctia</i>	35	<i>Hadena</i>	39	<i>Leucodonta</i>	32	<i>Naenia</i>	39	<i>Panthea</i>	36
<i>Epholca</i>	26	<i>Hadennia</i>	51	<i>Leucoma</i>	34	<i>Naranga</i>	46	<i>Parabapta</i>	22
<i>Epiblema</i>	4	<i>Hadjina</i>	44	<i>Lista</i>	11	<i>Narosoideus</i>	6	<i>Paracolax</i>	51
<i>Epicopeia</i>	28	<i>Hagapteryx</i>	33	<i>Lithophane</i>	41	<i>Naxa</i>	15	<i>Paradarisa</i>	24
<i>Epilepia</i>	11	<i>Harita</i>	50	<i>Lithosia</i>	34	<i>Nemophora</i>	3	<i>Paragabara</i>	50
<i>Epilobophola</i>	17	<i>Haritalodes</i>	9	<i>Lobesia</i>	4	<i>Neoblastobasis</i>	5	<i>Paralipsa</i>	11
<i>Epinotia</i>	4	<i>Harpyla</i>	31	<i>Lobogonodes</i>	20	<i>Neogurelca</i>	30	<i>Paranacoleia</i>	10
<i>Epinotodonta</i>	32	<i>Harricimemna</i>	36	<i>Locastra</i>	11	<i>Neohipparchus</i>	16	<i>Parapsestis</i>	15
<i>Epiplema</i>	28	<i>Hedya</i>	3	<i>Lomaspiis</i>	21	<i>Neopheosia</i>	31	<i>Parasa</i>	7
<i>Epipsestis</i>	15	<i>Helicoverpa</i>	37	<i>Lomographa</i>	21	<i>Neoploca</i>	15	<i>Parasiccia</i>	35
<i>Epirrhoe</i>	18	<i>Heliolithis</i>	37	<i>Lophocosma</i>	32	<i>Neostauropus</i>	31	<i>Paratalanta</i>	10
<i>Episteira</i>	18	<i>Hemipsestra</i>	50	<i>Lophomilia</i>	50	<i>Nephoterix</i>	13	<i>Pareclipsis</i>	27
<i>Epodonta</i>	32	<i>Hemistola</i>	16	<i>Lophontosia</i>	33	<i>Nerice</i>	31	<i>Paractropis</i>	25
<i>Erastroides</i>	46	<i>Hemitheia</i>	16	<i>Lophonycta</i>	37	<i>Neustrotia</i>	46	<i>Parepione</i>	28
<i>Ercheia</i>	48	<i>Herculia</i>	12	<i>Lophoruza</i>	46	<i>Ninodes</i>	22	<i>Parhylophila</i>	45
<i>Erebomorpha</i>	26	<i>Herminia</i>	52	<i>Luperina</i>	41	<i>Niphonyx</i>	44	<i>Parocneria</i>	34
<i>Erebus</i>	48	<i>Hermonassa</i>	37	<i>Lygephila</i>	48	<i>Nippoptilia</i>	13	<i>Patagoniodes</i>	12
<i>Erygia</i>	49	<i>Herpetogramma</i>	10	<i>Lymantria</i>	34	<i>Noctua</i>	38	<i>Patissa</i>	7
<i>Erythroplusia</i>	47	<i>Heterarmia</i>	24	<i>Mabra</i>	8	<i>Noctuides</i>	11	<i>Pelena</i>	8
<i>Esakiopteryx</i>	17	<i>Heterogymna</i>	6	<i>Macaria</i>	23	<i>Nodaria</i>	52	<i>Pennithera</i>	20
<i>Etiella</i>	13	<i>Heterolocha</i>	28	<i>Macdunnoughia</i>	47	<i>Nola</i>	36	<i>Peratostega</i>	22
<i>Etielloides</i>	13	<i>Heterophleps</i>	18	<i>Macrauzata</i>	14	<i>Nolathripa</i>	45	<i>Peridea</i>	32
<i>Eucarta</i>	44	<i>Heterothera</i>	20	<i>Macrochthonia</i>	45	<i>Nomis</i>	10	<i>Perigrapha</i>	39
<i>Euchristophia</i>	22	<i>Hexafrenum</i>	32	<i>Macrocilix</i>	14	<i>Nomophila</i>	10	<i>Perinaenia</i>	48
<i>Euclidia</i>	48	<i>Hipoepa</i>	52	<i>Macroglossum</i>	30	<i>Nordstromia</i>	14	<i>Perinephela</i>	10
<i>Eucoenogenes</i>	4	<i>Hirasa</i>	25	<i>Macrohastina</i>	18	<i>Nothomiza</i>	26	<i>Perizoma</i>	20
<i>Eucosma</i>	4	<i>Homona</i>	3	<i>Macrothyatira</i>	14	<i>Nothoporia</i>	20	<i>Petrophora</i>	28
<i>Eucosmabraxas</i>	19	<i>Horisme</i>	21	<i>Malacosoma</i>	29	<i>Notocelea</i>	4	<i>Phaescadophora</i>	3
<i>Eugoa</i>	35	<i>Hupodonta</i>	31	<i>Maliattha</i>	46	<i>Notodonta</i>	32	<i>Phalera</i>	31
<i>Eugraphe</i>	38	<i>Hydraecia</i>	41	<i>Mamestra</i>	39	<i>Numonia</i>	13	<i>Phalerodonta</i>	32
<i>Eullithis</i>	19	<i>Hydrelia</i>	20	<i>Marasmia</i>	8	<i>Nyctegretis</i>	12	<i>Pheosia</i>	32
<i>Eulophopalpia</i>	11	<i>Hydrillodes</i>	51	<i>Martyringa</i>	5	<i>Nyctemera</i>	35	<i>Pheosiopsis</i>	32
<i>Eumeta</i>	4	<i>Hydriomena</i>	19	<i>Maruca</i>	9	<i>Nycteola</i>	45	<i>Phigalia</i>	25
<i>Euphyia</i>	18	<i>Hypena</i>	50	<i>Marumba</i>	30	<i>Nymphicula</i>	11	<i>Phlogophora</i>	42
<i>Eupithecia</i>	21	<i>Hypephyra</i>	22	<i>Matsumuraeses</i>	4	<i>Nyssiodes</i>	25	<i>Photoscototia</i>	19
<i>Euplexia</i>	42	<i>Hyperstrotia</i>	46	<i>Mecodina</i>	49	<i>Oberithueria</i>	29	<i>Phragmatobia</i>	35
<i>Euplocamus</i>	4	<i>Hypersynpoides</i>	49	<i>Medasina</i>	26	<i>Ochropacha</i>	15	<i>Phrixolepia</i>	7
<i>Euproctis</i>	34	<i>Hyphantria</i>	35	<i>Megabiston</i>	25	<i>Ocoelophora</i>	27	<i>Phitheochroides</i>	4
<i>Eurrhyarodes</i>	8	<i>Hypomecis</i>	24	<i>Meganephria</i>	41	<i>Odites</i>	6	<i>Phithonosema</i>	24
<i>Euryobeldia</i>	23	<i>Hypophrictis</i>	4	<i>Meganola</i>	36	<i>Odonestis</i>	29	<i>Phyllophila</i>	46
<i>Eustroma</i>	19	<i>Hypopyra</i>	48	<i>Meganoton</i>	29	<i>Odontopera</i>	27	<i>Phyllosphingia</i>	30
<i>Eutella</i>	44	<i>Hypoastrotia</i>	50	<i>Melanaema</i>	35	<i>Ogla</i>	50	<i>Pida</i>	34
<i>Euthrix</i>	28	<i>Hypsomadius</i>	14	<i>Melanchnra</i>	39	<i>Oidaematophorus</i>	13	<i>Pidorus</i>	6
<i>Euxoa</i>	37	<i>Hypsopygia</i>	12	<i>Melanthia</i>	21	<i>Olethreutes</i>	4	<i>Plagodis</i>	27
<i>Evecliptopera</i>	19	<i>Hypsotropha</i>	13	<i>Melapia</i>	48	<i>Oligia</i>	41	<i>Planociampa</i>	26
<i>Evergestis</i>	7	<i>Hystriochsolus</i>	3	<i>Menophra</i>	26	<i>Oligonyx</i>	44	<i>Plataplecta</i>	36
<i>Exangerona</i>	26	<i>Idaea</i>	17	<i>Mesapamea</i>	41	<i>Omiodes</i>	9	<i>Platyptilia</i>	13
<i>Fentonia</i>	31	<i>Idia51</i>	19	<i>Metabraxas</i>	23	<i>Onococera</i>	13	<i>Plemyria</i>	20
<i>Feralla</i>	40	<i>Idiotephria</i>	19	<i>Metathrinca</i>	5	<i>Operophtera</i>	20	<i>Plesiomorpha</i>	22
<i>Flavocrampus</i>	7	<i>Inurois</i>	15	<i>Metopta</i>	48	<i>Ophthalmitis</i>	24	<i>Pleuroptya</i>	9
<i>Furcula</i>	31	<i>Iragades</i>	45	<i>Micardia</i>	46	<i>Oraesia</i>	49	<i>Plodia</i>	13
<i>Fusapteryx</i>	33	<i>Ivela</i>	34	<i>Microcalcarifera</i>	18	<i>Oreta</i>	14	<i>Plusia</i>	47
<i>Gabala</i>	45	<i>Jankowskia</i>	23	<i>Microcalcha</i>	24	<i>Orgyia</i>	33	<i>Plusiodonta</i>	49
<i>Galleria</i>	11	<i>Jocheaera</i>	36	<i>Microchlo</i>	7	<i>Orthaga</i>	11	<i>Plutella</i>	5
<i>Gandaritis</i>	19	<i>Jodis</i>	16	<i>Microleon</i>	6	<i>Orthocabera</i>	22	<i>Poecilocampa</i>	29
<i>Gangaridopsis</i>	31	<i>Kentrochrysalis</i>	30	<i>Microlygris</i>	20	<i>Orthogonia</i>	43	<i>Pogonopygia</i>	23
<i>Garaeus</i>	27	<i>Kerala</i>	45	<i>Micromelalopha</i>	33	<i>Orthonama</i>	18	<i>Polia</i>	39
<i>Gelasma</i>	16	<i>Koyaga</i>	46	<i>Microphalera</i>	32	<i>Orthopygia</i>	12	<i>Polyphaenis</i>	42
<i>Gelastocera</i>	45	<i>Kunugia</i>	29	<i>Miltochrista</i>	35	<i>Orthosia</i>	39	<i>Polysciera</i>	50
<i>Geometra</i>	16	<i>Labdia</i>	6	<i>Mimasa</i>	30	<i>Oruza</i>	46	<i>Polythlipta</i>	9

<i>Preneopogon</i>	9	<i>Sibatania</i>	20	<i>Triphosa</i>	19	<i>albifrontaria (Ecpetelia)</i>	22	<i>asiatica (Amphipoea)</i>	41
<i>Priera</i>	6	<i>Simplicia</i>	52	<i>Trisateles</i>	46	<i>albinotata (Paracolax)</i>	51	<i>asiatica (Nycteola)</i>	45
<i>Problepsis</i>	16	<i>Sinarella</i>	52	<i>Tristrophis</i>	28	<i>albpunctata (Cyclophora)</i>	28	<i>assimilis (Phalera)</i>	31
<i>Prodasychnemis</i>	10	<i>Sineugraphe</i>	38	<i>Tyloptera</i>	18		16	<i>assulta (Helicoverpa)</i>	37
<i>Prometopus</i>	44	<i>Sinibotys</i>	9	<i>Tyrolimnas</i>	5	<i>albocostaria (Thetidia)</i>	16	<i>astrigera (Hypersynpoides)</i>	49
<i>Prospalta</i>	44	<i>Sinna</i>	45	<i>Tyspanodes</i>	8	<i>albolineola (Calloptistria)</i>	44	<i>atratus (Pidorus)</i>	6
<i>Proteostrenia</i>	26	<i>Sinomphisa</i>	9	<i>Udea</i>	10	<i>albomaculata (Euthrix)</i>	29	<i>atribasalis (Lepidogma)</i>	11
<i>Protobarmia</i>	23	<i>Sitochroa</i>	10	<i>Uresiphita</i>	10	<i>albonitens (Chasminodes)</i>	10	<i>atriplicis (Trachea)</i>	42
<i>Protoboarmia</i>	23	<i>Sitotroga</i>	6	<i>Valeria</i>	42		44	<i>atrivivis (Decadarchis)</i>	5
<i>Protodeltote</i>	46	<i>Smerinthus</i>	30	<i>Venusia</i>	20	<i>albonotalia (Xerodes)</i>	27	<i>atrostrigata (Photoscotisia)</i>	19
<i>Protomiselia</i>	39	<i>Solitanea</i>	20	<i>Vildaleppia</i>	20	<i>albonotata (Chytonix)</i>	44	<i>atrovittatus (Shaka)</i>	31
<i>Pselmophorus</i>	14	<i>Somadasy</i>	29	<i>Viminia</i>	37	<i>albobedalis (Nomis)</i>	10	<i>audax (Archips)</i>	3
<i>Pseudalbara</i>	14	<i>Somatina</i>	16	<i>Virgo</i>	44	<i>albosigma (Clostera)</i>	33	<i>aurariae (Clavipalpula)</i>	39
<i>Pseudaletia</i>	40	<i>Spatalla</i>	33	<i>Wilemania</i>	26	<i>albosignaria (Ophthalmitis)</i>	25	<i>aurata (Odontopera)</i>	27
<i>Pseudandraca</i>	29	<i>Sphinx</i>	30	<i>Xandrames</i>	25		24	<i>auratilis (Paliga)</i>	10
<i>Pseudargyria</i>	7	<i>Sphrageidas</i>	34	<i>Xanthorhoe</i>	18	<i>albostrigata (Ctenoplusia)</i>	47	<i>aureus (Pyrrinioides)</i>	7
<i>Pseudebulea</i>	10	<i>Sphragifera</i>	44	<i>Xenortholitha</i>	20	<i>albula (Meganola)</i>	36	<i>aurifera (Nemophora)</i>	3
<i>Pseudepione</i>	22	<i>Spilarctia</i>	35	<i>Xerodes</i>	27	<i>alni (Jocchaera)</i>	36	<i>auriferella (Stathmopoda)</i>	5
<i>Pseuderannis</i>	24	<i>Spilonota</i>	4	<i>Xestia</i>	38	<i>alpium (Moma)</i>	36	<i>auripes (Ivela)</i>	34
<i>Pseudeustrotia</i>	46	<i>Spilopera</i>	28	<i>Xylena</i>	40	<i>altaica (Parasiccia)</i>	35	<i>aurorina (Habrosyne)</i>	15
<i>Pseudocatharylla</i>	7	<i>Spilosoma</i>	35	<i>Xylopolia</i>	39	<i>amatum (Chrysorithrum)</i>	49	<i>autumnaria (Ennomos)</i>	27
<i>Pseudodeltote</i>	46	<i>Spirama</i>	48	<i>Xyloscia</i>	27		5	<i>azela (Macrohastina)</i>	18
<i>Pseudoips</i>	45	<i>Spodoptera</i>	42	<i>Yponomeuta</i>	5	<i>amelia (Idiotephria)</i>	19	<i>azusa (Pseudopanolis)</i>	39
<i>Pseudopanolis</i>	39	<i>Spoladea</i>	8	<i>Ypsolopha</i>	5	<i>amica (Hypena)</i>	50	<i>balteata (Pleuroptya)</i>	9
<i>Pseudostegania</i>	20	<i>Stamnodes</i>	18	<i>Zanclidia</i>	27	<i>amoena (Araeopteron)</i>	46	<i>basalis (Drymonia)</i>	32
<i>Psilogramma</i>	29	<i>Stathmopoda</i>	5	<i>Zanclognatha</i>	52	<i>amoenaria (Comibaena)</i>	16	<i>basalis (Mimopsestis)</i>	15
<i>Psychotrophia</i>	28	<i>Stauropus</i>	31	<i>Zaranga</i>	31	<i>amphidasyaria (Cryptochorina)</i>	26	<i>basalis (Neostauropus)</i>	31
<i>Psyra</i>	26	<i>Stemmatophora</i>	12	<i>Zeuzera</i>	3		50	<i>bathensis (Mnolotype)</i>	41
<i>Pterodecta</i>	28	<i>Stenoloba</i>	37	<i>Zola</i>	20	<i>amphidecta (Amphitrogia)</i>	15	<i>batis (Thyatira)</i>	14
<i>Pterostoma</i>	33	<i>Stenoptilia</i>	13	<i>Zygaena</i>	6		41	<i>beatrice (Phlogophora)</i>	42
<i>Ptilodon</i>	33	<i>Stigmatophora</i>	35				41	<i>belinda (Harita)</i>	50
<i>Ptilophora</i>	33	<i>Strigina</i>	7				35	<i>bella (Catocala)</i>	48
<i>Ptycholoma</i>	3	<i>Sugia</i>	46				35	<i>bella (Chandata)</i>	42
<i>Ptycholomoides</i>	3	<i>Sybrida</i>	12				35	<i>bella (Tyloptera)</i>	18
<i>Pycnarmon</i>	8	<i>Sylepta</i>	9				47	<i>bella (Xylopolia)</i>	39
<i>Pyla</i>	13	<i>Synanthedon</i>	5				33	<i>betularia (Biston)</i>	25
<i>Pylargosceles</i>	16	<i>Synegia</i>	22				16	<i>bicolor (Epinotia)</i>	4
<i>Pyralis</i>	12	<i>Synoides</i>	49				5	<i>bicoloralis (Bomolocha)</i>	51
<i>Pyrausta</i>	11	<i>Taenioptera</i>	22				33	<i>bicoloralis (Tegulifera)</i>	12
<i>Pyrrinioides</i>	7	<i>Takana</i>	29				48	<i>bicoloria (Leucodonta)</i>	32
<i>Pyrrhivalva</i>	44	<i>Talanga</i>	8				4	<i>bicuspis (Furcula)</i>	31
<i>Quadricarifera</i>	31	<i>Tebenna</i>	5				22	<i>bidentata (Odontopera)</i>	27
<i>Rabtala</i>	32	<i>Tegulifera</i>	12				24	<i>bifidalis (Ogla)</i>	50
<i>Racotis</i>	25	<i>Telenomeuta</i>	19				36	<i>biguttula (Hadjina)</i>	44
<i>Rehimena</i>	8	<i>Teliphasa</i>	11				10	<i>bilinea (Protomiselia)</i>	39
<i>Rhagastis</i>	31	<i>Telorta</i>	41				40	<i>bilineata (Cianis)</i>	30
<i>Rhesala</i>	50	<i>Telphusa</i>	6				6	<i>biloba (Semidonta)</i>	32
<i>Rheumaptera</i>	19	<i>Termioptycha</i>	11				48	<i>bimaculata (Lomographa)</i>	22
<i>Rhodinia</i>	29	<i>Tethea</i>	15				28		
<i>Rhodoneura</i>	7	<i>Thalassodes</i>	16				35		
<i>Rhynchobapta</i>	22	<i>Thalatha</i>	37				5		
<i>Rhynchodontodes</i>	50	<i>Thecobathra</i>	5				30		
<i>Rhyarioides</i>	35	<i>Theretra</i>	30				16		
<i>Rikiosatoa</i>	24	<i>Thetidia</i>	16				23		
<i>Risoba</i>	45	<i>Thinopteryx</i>	25				34		
<i>Rivula</i>	50	<i>Thyatira</i>	14				46		
<i>Rynchina</i>	50	<i>Thyris</i>	7				4		
<i>Sabra</i>	14	<i>Thysanoplusia</i>	47				29		
<i>Samia</i>	29	<i>Timandra</i>	16				3		
<i>Sapporia</i>	41	<i>Tinea</i>	5				19		
<i>Sarbanissa</i>	52	<i>Togaria</i>	15				16		
<i>Sarcopolia</i>	39	<i>Togepteryx</i>	33				22		
<i>Satoblephara</i>	25	<i>Topomesoides</i>	34				26		
<i>Scedopla</i>	50	<i>Torigea</i>	32				43		
<i>Scionomia</i>	25	<i>Trachea</i>	42				3		
<i>Scirpophaga</i>	7	<i>Triaena</i>	36				25		
<i>Sclerocona</i>	10	<i>Trichobaptia</i>	18				48		
<i>Sclerogenia</i>	47	<i>Trichodezia</i>	18				47		
<i>Scollopteryx</i>	49	<i>Trichophysetis</i>	8				19		
<i>Scopula</i>	16	<i>Trichopterygia</i>	17				25		
<i>Selenia</i>	27	<i>Trichopteryx</i>	17				44		
<i>Semidonta</i>	32	<i>Trichosea</i>	36				36		
<i>Sesamia</i>	42	<i>Tridrepana</i>	14				20		
<i>Shachia</i>	31	<i>Trigonoptilia</i>	23				18		
<i>Shaka</i>	31	<i>Triphaenopsis</i>	42						

<i>calliginea (Anacronicta)</i>	36	<i>constricta (Sphlnx)</i>	30	<i>dlimidiana (Hedya)</i>	4	<i>fasciata (Eucarta)</i>	44	<i>gladiata (Cidariplura)</i>	51
<i>calliginea (Sphlnx)</i>	30	<i>contaminata (Naenia)</i>	39	<i>dimidiata (Aglossa)</i>	12	<i>fasciata (Neopheosia)</i>	31	<i>glaucalis (Lamoria)</i>	11
<i>caliginosa (Dypterygia)</i>	42	<i>contrastata (Lacanobla)</i>	39	<i>diniasalis (Botyodes)</i>	9	<i>fasciatus (Datanoides)</i>	12	<i>glaucinalis (Orthopygia)</i>	12
<i>cambrica (Venusia)</i>	20	<i>convergata (Eullithis)</i>	19	<i>diplogramma</i>		<i>fausta (Orthosia)</i>	40	<i>gluteosa (Athetis)</i>	43
<i>cancellata (Strigilina)</i>	7	<i>convolvuli (Aagrius)</i>	29	<i>(Chrysoteuchia)</i>	7	<i>faustinata (Protobarmia)</i>	23	<i>gnoma (Actias)</i>	29
<i>candida (Leucoma)</i>	34	<i>coreae (Diachrysia)</i>	47	<i>dira (Agniopis)</i>	25	<i>felderer (Pterodecta)</i>	28	<i>goliath (Polia)</i>	39
<i>candidula (Pseudeustrotia)</i>	46	<i>cornigera (Celypha)</i>	4	<i>dispar (Lymantria)</i>	34	<i>fentoni (Erastroides)</i>	46	<i>gothica (Orthosia)</i>	40
		<i>corticalis (Hupodonta)</i>	31	<i>dissimilis (Catocala)</i>	48	<i>fentoni (Paracolax)</i>	52	<i>gracilis (Balataea)</i>	6
<i>canescens (Diarsia)</i>	38	<i>corussaria (Dysstroma)</i>	20	<i>dissimilis (Phyllosphingia)</i>		<i>fentoni (Pseudebulea)</i>	10	<i>gracilis (Pareclipsis)</i>	27
<i>capreana (Apotomis)</i>	4	<i>coryliata (Electrophaes)</i>	18		30	<i>ferruginella (Conobathra)</i>	13	<i>gracilis (Pseudandracra)</i>	29
<i>captiosana (Oleithreutes)</i>	4	<i>costimaculata (Eupithecia)</i>		<i>distinctella (Chrysoteuchia)</i>		<i>fervens (Macrochthonia)</i>	45	<i>gracilis (Peridea)</i>	32
<i>campipennis (Orthosia)</i>	40		21		7	<i>festucae (Plusia)</i>	47	<i>granitalis (Bryophila)</i>	37
<i>casta (Plusiodonta)</i>	49	<i>costinotata (Pangrapta)</i>	50	<i>distinguenta (Protodeltote)</i>		<i>ficki (Lista)</i>	11	<i>grata (Antha)</i>	43
<i>castanea (Acosmeryx)</i>	30	<i>costipunctaria</i>			46	<i>fimbriata (Phaecedophora)</i>		<i>grata (Parepione)</i>	28
<i>catenalis (Prenopogon)</i>	9	<i>(Trichopterygia)</i>	17	<i>ditrapezium (Xestia)</i>	38		3	<i>grataria (Amoebotricha)</i>	18
<i>cautella (Cadra)</i>	13	<i>couaggaria (Cystidia)</i>	23	<i>divergens (Mythimna)</i>	40	<i>fixseni (Gandaritis)</i>	19	<i>grisea (Eugoa)</i>	35
<i>cecilia (Hermionassa)</i>	38	<i>cramboides (Rynchina)</i>	50	<i>divergens (Telorta)</i>	41	<i>flava (Anomis)</i>	49	<i>grisea (Microphalera)</i>	32
<i>celsiana (Parhylophila)</i>	45	<i>crassestrigata (Hypomecis)</i>		<i>divisa (Oruza)</i>	46	<i>flavata (Energia)</i>	43	<i>grisea (Rikiosatoa)</i>	24
<i>cerealella (Sitotroga)</i>	6		24	<i>dodonides (Drymonia)</i>	32	<i>flavescens (Monema)</i>	6	<i>grisearia (Nordstromia)</i>	14
<i>cervinaria (Rhynchobapta)</i>		<i>cremata (Diomea)</i>	50	<i>doermieri (Spatalia)</i>	33	<i>flaviceps (Plesiomorpha)</i>		<i>griseata (Timandra)</i>	16
	22	<i>crenata (Apamea)</i>	41	<i>dolabraria (Plagodis)</i>	27		22	<i>griselda (Zanclognatha)</i>	52
<i>champa (Trichosea)</i>	36	<i>crepuscularia (Ectropis)</i>	25	<i>dolosa (Pachyligia)</i>	26	<i>flavicollis (Prometopus)</i>	44	<i>griseolimbata (Cabera)</i>	22
<i>charon (Heteramia)</i>	24	<i>cretacea (Trichophyesis)</i>	8	<i>doubledayana (Oleithreutes)</i>		<i>flavida (Macrothyatira)</i>	14	<i>grisescens (Cnethodonta)</i>	
<i>charonialis (Mabra)</i>	8	<i>cribrata (Eilema)</i>	34		4	<i>flavidorsalis (Narosoideus)</i>			31
<i>chichibense (Arctomis)</i>	34	<i>cribrella (Myelois)</i>	13	<i>dubitata (Triphosa)</i>	19		6	<i>grossulariata (Abraxas)</i>	21
<i>chlorographa (Pandemis)</i>	3	<i>crini (Brithys)</i>	39	<i>duplaris (Ochropacha)</i>	15	<i>flavipuncta (Hyperstrotia)</i>		<i>gruesa (Calypra)</i>	49
<i>chlorophanta (Pleuroptya)</i>	9	<i>cristata (Rabtaia)</i>	32	<i>duplicans (Callopietria)</i>	44		46	<i>gularis (Paralipsa)</i>	11
<i>chlorosata (Petrophora)</i>	28	<i>crocea (Tridrepana)</i>	14	<i>edentata (Telorta)</i>	41	<i>flavomaculata (Paragabara)</i>		<i>hadassa (Synegia)</i>	22
<i>christophi (Mimas)</i>	30	<i>crocoptera (Thinopteryx)</i>	25	<i>efflorescens (Xestia)</i>	38		50	<i>hainesii (Epicopeia)</i>	28
<i>cineracea (Mecodina)</i>	49	<i>cumulata (Euchristophia)</i>		<i>electa (Catocala)</i>	47	<i>flavostigma (Aletia)</i>	40	<i>hamada (Edessena)</i>	51
<i>cineraria (Euphyia)</i>	18		22	<i>electaria (Melapia)</i>	48	<i>fletcheri (Inurois)</i>	15	<i>hamata (Cyana)</i>	34
<i>cinerascens (Athetis)</i>	43	<i>cunea (Hyphantria)</i>	35	<i>elegans (Dilophodes)</i>	23	<i>fodinae (Idaea)</i>	41	<i>hamptoni (Apamea)</i>	41
<i>cinerea (Hypostratia)</i>	50	<i>cupreotincta (Dipterygina)</i>		<i>elegans (Teliphasa)</i>	11	<i>foedata (Idaea)</i>	17	<i>harpagula (Sabra)</i>	14
<i>cinerea (Pheosioptis)</i>	32		42	<i>elongata (Cucullia)</i>	40	<i>foenella (Epiblema)</i>	4	<i>hebesata (Godoneia)</i>	23
<i>cinereata (Dysstroma)</i>	20	<i>curvatula (Drepana)</i>	14	<i>elpenor (Delilaphila)</i>	30	<i>forficalis (Evergestis)</i>	7	<i>hecate (Rheumaptera)</i>	19
<i>cinerescens</i>		<i>curvipalpis (Idia)</i>	51	<i>emarginata (Oraesia)</i>	49	<i>formosa (Nothomiza)</i>	26	<i>hector (Synanthedon)</i>	5
<i>(Triphaenopsis)</i>	42	<i>cyanea (Quadricalarifera)</i>		<i>emarginata (Stenoptilia)</i>	13	<i>formosa (Xylena)</i>	40	<i>hedeni (Luperina)</i>	41
<i>cinereum (Clupeosoma)</i>	8		31	<i>emissaria (Scopula)</i>	17	<i>formosaria (Chariaspilates)</i>		<i>helicina (Spirama)</i>	48
<i>cinnamomeana (Pandemis)</i>	3	<i>cyclica (Prospalta)</i>	44	<i>emortualis (Trisateles)</i>	46		26	<i>helva (Zanclognatha)</i>	52
		<i>cynthia (Samia)</i>	29	<i>ephesperis (Erebus)</i>	48	<i>fortis (Gortyna)</i>	41	<i>hemana (Trichopteryx)</i>	17
<i>circumscripita (Shachia)</i>	31	<i>daniilovi (Stamnodes)</i>	18	<i>erebina (Amphipyra)</i>	43	<i>fortunei (Amata)</i>	36	<i>hepatica (Austrapoda)</i>	7
<i>citracma (Labdia)</i>	6	<i>datanidia (Virgo)</i>	44	<i>erectaria (Lobogonodes)</i>	20	<i>fractalis (Hipoepa)</i>	52	<i>hepatica (Lithophane)</i>	41
<i>clitrata (Dysstroma)</i>	20	<i>debilis (Spilopera)</i>	28	<i>erosoma (Chrysodeixis)</i>	47	<i>fraterna (Habrosyne)</i>	15	<i>hercules (Synnoides)</i>	49
<i>citrina (Gangaridopsis)</i>	31	<i>decipiens (Kerala)</i>	45	<i>esakii (Gymnoscelis)</i>	21	<i>frigida (Otoplecta)</i>	18	<i>heterogenalis (Circobotys)</i>	
<i>clandestina</i>		<i>decolor (Neoblastobasis)</i>	5	<i>esther (Synegia)</i>	22	<i>fugax (Rhodinia)</i>	29		9
<i>(Phitheochroides)</i>	4	<i>decurrans (Evecliptopera)</i>		<i>evanescens</i>		<i>fulguraria (Erebomorpha)</i>		<i>hierophanta (Euplocamus)</i>	
<i>claripennis (Hypena)</i>	50		19	<i>(Eucozmabraxas)</i>	19		26		4
<i>clarissa (Parabapta)</i>	22	<i>defectata (Pseudostegania)</i>		<i>evanescent (Idioteptria)</i>	19	<i>fulminea (Catocala)</i>	47	<i>himachala (Neogurelca)</i>	30
<i>clavifera (Eupithecia)</i>	21		20	<i>evanida (Orthosia)</i>	39	<i>fulvicollis (Moma)</i>	36	<i>hirosakianus</i>	
<i>clerica (Metabraxas)</i>	23	<i>deficiens (Pleuroptya)</i>	9	<i>evellna (Agrochola)</i>	41	<i>fulvosparsa (Patissa)</i>	7	<i>(Oldaematophorus)</i>	13
<i>coenobita (Panitheia)</i>	36	<i>definita (Hypomecis)</i>	24	<i>exanthemata (Cabera)</i>	22	<i>fumida (Lymantria)</i>	34	<i>hispidana (Acleris)</i>	3
<i>coerulea (Arcte)</i>	48	<i>delixaria (Godoneia)</i>	23	<i>excavata (Oraesia)</i>	49	<i>fumosa (Acrodontis)</i>	27	<i>hoegi (Ptilodon)</i>	33
<i>comis (Pennithera)</i>	20	<i>defricata (Solitanea)</i>	20	<i>excellens (Ectropis)</i>	25	<i>fumosa (Epinotodonta)</i>	32	<i>hoenei (Perigrapha)</i>	39
<i>commoda (Anomis)</i>	49	<i>delectans (Thinopteryx)</i>	25	<i>excelsa (Autographa)</i>	47	<i>fumosa (Meganola)</i>	36	<i>hollandella (Numonia)</i>	13
<i>complicata (Microlygris)</i>	20	<i>deletaria (Peratostega)</i>	22	<i>excisa (Chloroclystis)</i>	21	<i>fumosa (Meganola)</i>	36	<i>hortensiaria (Xanthorhoe)</i>	
<i>compositata (Callygris)</i>	19	<i>dembowskii (Notodonta)</i>	32	<i>excrescens (Endoclyta)</i>	3	<i>fumosa (Xylena)</i>	40		18
<i>compta (Hadena)</i>	39	<i>denigratus (Lacinlodes)</i>	20	<i>exigua (Cosmia)</i>	43	<i>fumosaria (Microcalicha)</i>	24	<i>hylas (Cephonodes)</i>	30
<i>comptaria (Timandra)</i>	16	<i>dentata (Austrapoda)</i>	7	<i>exigua (Marasmia)</i>	8	<i>funeralis (Balataea)</i>	6	<i>hyligens (Choreutis)</i>	5
<i>concinata (Mesapamea)</i>	41	<i>dentata (Epiplepia)</i>	11	<i>exilis (Oleithreutes)</i>	4	<i>funeralla (Assara)</i>	12	<i>hypenodes (Chibidokuga)</i>	
<i>confusa (Heterophleps)</i>	18	<i>dentata (Euclidia)</i>	48	<i>exornata (Epiplema)</i>	28	<i>furcata (Hydriomena)</i>	19		50
<i>confusa (Lophonycta)</i>	37	<i>dentifascia (Jodis)</i>	16	<i>exsecuta (Trichobaptia)</i>	18	<i>furcula (Furcula)</i>	31	<i>ichinosawana (Synegia)</i>	22
<i>confusa (Macdunnoughia)</i>	47	<i>deparca (Diarsia)</i>	38	<i>extensa (Meganephria)</i>	41	<i>furva (Parocneria)</i>	34	<i>igneola (Lamprystica)</i>	5
		<i>deplana (Eilema)</i>	34	<i>extersaria (Parectropis)</i>	25	<i>fusca (Heterophleps)</i>	18	<i>ignobilis (Aethalura)</i>	25
<i>confusa (Scopula)</i>	17	<i>deponens (Dinumma)</i>	49	<i>extinctaria (Alcis)</i>	24	<i>fuscaria (Jankowskia)</i>	23	<i>ignobilis (Scopula)</i>	17
<i>confusa (Sesamia)</i>	42	<i>depravata (Spodoptera)</i>	42	<i>extrema (Sinna)</i>	45	<i>fuscaria (Macaria)</i>	23	<i>illiturna (Gelasma)</i>	16
<i>conigera (Aletia)</i>	40	<i>derogata (Haritalodes)</i>	9	<i>exusta (Gelastocera)</i>	45	<i>fuscofrons (Gelasma)</i>	16	<i>illoba (Sarcopolia)</i>	39
<i>conjuncta (Calliteara)</i>	33	<i>dewitzi (Diarsia)</i>	38	<i>exusta (Sineugraphe)</i>	38	<i>fuscomarginalis (Sylepta)</i>	9	<i>illotata (Epiplema)</i>	28
<i>consanguis (Aletia)</i>	40	<i>dholaria (Xandrames)</i>	25	<i>tagi (Stauropus)</i>	31	<i>gaschkewitschii (Marumba)</i>		<i>illustrata (Phlogophora)</i>	42
<i>consimilis</i>		<i>dichela (Timandra)</i>	16	<i>falcana (Matsumuraeses)</i>	4		30	<i>imbecilla (Idaea)</i>	17
<i>(Kentrochrysalis)</i>	30	<i>dictaria (Corgatha)</i>	45	<i>falcigera (Oberthuria)</i>	29	<i>gemella (Dysmilichia)</i>	44	<i>imitator (Ptycholoma)</i>	3
<i>consimilis (Telthea)</i>	15	<i>dieckmanni (Geometra)</i>	16	<i>fallax (Hemipsestra)</i>	50	<i>geminalis (Bradina)</i>	10	<i>imparata (Rhesala)</i>	50
<i>consocia (Endotricha)</i>	12	<i>dieckmanni (Habrosyne)</i>	15	<i>falsa (Koyoga)</i>	46	<i>geyeri (Eutelia)</i>	44	<i>imparilis (Lemyra)</i>	35
<i>consocia (Lithophane)</i>	41	<i>diflusa (Culpinia)</i>	16	<i>farfalla (Ptiptyllia)</i>	13	<i>gigantea (Ghoria)</i>	34	<i>impersonata (Scopula)</i>	17
<i>consonaria (Paradarisa)</i>	24	<i>dilatata (Xestia)</i>	38	<i>farinalls (Pyralis)</i>	12	<i>gigantea (Laelia)</i>	33	<i>impexa (Idaea)</i>	17
<i>conspersa (Hypophrictis)</i>	4	<i>dilutiapicana (Valeria)</i>	42	<i>fascialis (Paracolax)</i>	52	<i>gigantea (Peridea)</i>	32	<i>impluviata (Hydriomena)</i>	

	19	jezoensis (Colocasia)	36	luctuosalis		modicaria (Scopula)	17	nupta (Scopula)	17
<i>inaequalis</i> (Lemyra)	35	jezoensis (Cossus)	3	(Herpetogramma)	10	modicella (Brachmia)	6	nycterina (Circobotys)	9
<i>inanis</i> (Dysalelia)	40	jezoensis (Platyptilia)	13	lugubralis (Udea)	10	mollicula (Bryophilina)	46	oberlella (Boeswarthia)	13
<i>incertaria</i> (Crypsicometa)		jezoensis (Ptilonon)	33	lunalis (Zanclognatha)	52	mollis (Leitostola)	50	oberthueri (Peridea)	32
	22	jinbol (Eupithecia)	21	lunifera (Hypomecls)	24	monacha (Lymantria)	34	obliqua (Ectoplis)	25
<i>incertulas</i> (Scirpophaga)	7	jonasii (Caligula)	29	lunigera (Cosmotriche)	28	monachella (Monopis)	5	obliquaria (Pachyerannis)	
<i>Inclaralis</i>		jonasii (Topomesoides)	34	lunulata (Calliteara)	33	mongoliana (Rhagastis)	31		25
(<i>Pseudocatharylla</i>)	7	jubata (Alcis)	24	lutea (Spiractia)	35	monolitha (Amphipyra)	43	obliquilinealis (Sinibotys)	9
<i>inconclusa</i> (Deroca)	14	juglansiararia (Apochima)	25	luteellus (Chilo)	7	monstrosus		obliquizona (Spiractia)	35
<i>incongruaria</i> (Cotta)	27	juventina (Callopistria)	44	maclata (Sibatania)	20	(Cataprosopus)	11	obliterata (Palaeostauropus)	
<i>Incongruens</i> (Hadennia)	51	karschi (Euxoa)	37	maculicaudaria		mori (Bombyx)	29		31
<i>inconspicua</i> (Rivula)	50	kilensis (Lepidogma)	11	(Ourapteryx)	28	morio (Sphinx)	30	obliterata (Phyllophila)	46
<i>increta</i> (Psilogramma)	29	kindermanni (Trichodezia)		maculifera (Gynaephila)	50	morosa (Hydrilodes)	51	obscura (Lamida)	11
<i>indentalis</i> (Pangrapta)	50		18	maculosa (Cucullia)	40	moza (Epilema)	28	obscura (Microcalcarifera)	
<i>indica</i> (Diaphania)	9	kumakurai (Chloroclystis)		magnanima (Homona)	3	multistrigata (Zeuzera)	3		18
<i>indicataria</i> (Somatina)	16		21	major (Abrostola)	46	muricata (Idaea)	17	obscuraria (Epilobophora)	
<i>indictinaria</i> (Endropiodes)		kumatai (Arctornis)	33	major (Acronicta)	36	muscicapata (Xanthorhoe)			17
	27	kurokoi (Cydia)	4	major (Enarmonia)	4		18	obscurata (Pangrapta)	50
<i>inferens</i> (Sesamia)	42	kuznetzovi (Endotricha)	12	majorana (Epinotia)	4	<i>muscivirens</i> (Mormo)	43	obstipata (Orthonama)	18
<i>ingentanus</i> (Archips)	3	l-nigrum (Arctornis)	33	majuscularia (Duliophyle)		<i>muscosa</i> (Aracima)	15	obtusicauda (Ourapteryx)	
<i>ingrata</i> (Combinaena)	16	laclaria (Nolathripa)	45		25	<i>muscosalis</i> (Locastra)	11		28
<i>innocens</i> (Herminia)	52	lacteifascies (Apotomis)	4	mandarina (Bombyx)	29	naga (Acosmeryx)	30	ocellana (Spilonota)	4
<i>inornata</i> (Hedya)	3	lactiferalis (Pycnamon)	8	mandschuriana		nanaria (Aethalura)	25	ochreipennis (Paragabara)	
<i>inornata</i> (Prodascynemis)		ladislai (Fusapteryx)	33	(Mimerastria)	36	narratalis (Hypena)	51		50
	10	lancealis (Perinephela)	10	manifestella (Pyla)	13	nebulosa (Polia)	39	ochrogramma	
<i>inouei</i> (Microchilo)	7	languidata (Euryobeidia)	23	manleyi (Phalerodonta)	32	nebulosus (Rhyarioides)		(Heterogymna)	6
<i>insignis</i> (Hypsomadius)	14	lapidea (Athetis)	43	manleyi (Polysciera)	50		35	ochsenheimerella	
<i>insolita</i> (Cleora)	23	laria (Venusia)	20	manleyi (Stenoloba)	37	<i>necromantis</i> (Telphusa)	6	(Nemophora)	3
<i>inspersalis</i> (Bocchoris)	8	lateritia (Aamea)	41	margarita (Termioptycha)		nemoralis (Agrotera)	8	octo (Amyna)	46
<i>intermedia</i> (Triaena)	36	latifasciata? (Abraxas)	21		11	nervosa (Chasminodes)	44	octogesima (Telthea)	15
<i>intermedia</i> (Triaena)	36	latimarginaria (Trigonoptila)		marginata (Lomaspilis)	21	nessus (Theretra)	30	ocypete (Fentonia)	31
<i>intermixta</i> (Thysanoplusia)			23	marginata (Lomaspilis)	21	nigralbata (Pogonopygia)		oldenlandiae (Theretra)	30
	47	latipennis (Ostrinia)	10	marginifasciata			23	olivacea (Orthaga)	12
<i>interpunctella</i> (Plodia)	13	lativitta (Peridea)	32	(Cryptaspasma)	3	nigrata (Euxoa)	37	olivacea (Pheosiopsis)	32
<i>interrupialis</i> (Elophila)	11	leacrita (Stigmatophora)	35	(Crypsaspasma)	3	nigrescens (Termioptycha)		onerata (Orthaga)	11
<i>interruptella</i> (Pseudargyria)		lecheana (Ptycholoma)	3	maritima (Heliosthis)	37		11	onychinalis (Chabula)	8
	7	leda (Proteostrenia)	26	marmorata (Harricimemna)		nigri-linearia (Episteira)	18	opalina (Gonepatica)	50
<i>inuitata</i> (Palpita)	9	ledereri (Eulithis)	19		36	nigrisigna (Autographa)	47	ophthalmicella (Ceroprepes)	
<i>iphiala</i> (Acropterus)	28	lefuarius (Nyssiodes)	25	masinissa (Stathmopoda)		nigrisparsa (Angerona)	26		13
<i>ipsilon</i> (Agrotis)	37	lentalis (Hydrilodes)	51	maturata (Dysgonia)	5	nigrobasalis (Bomolocha)		oporanus (Archips)	3
<i>irene</i> (Diacrisia)	35	lentiginosaria (Ocoelophora)		maxima (Lygephila)	48		51	orbicentralis (Udea)	10
<i>irrorata</i> (Carige)	18		27	maxima (Macrauzata)	14	nigrolineatella (Ceroprepes)		ornata (Epipsestis)	15
<i>irrorataria</i> (Ophthalmitis)	24	leodura (Balsa)	44	medialbifera (Alcis)	24		13	ornata (Scopula)	17
<i>issikiella</i> (Acrolepiopsis)	5	leporina (Acronicta)	37	medinalis (Cnaphalocrocis)		nigromarginata		omataria (Calicha)	24
<i>issikii</i> (Odites)	6	leucocuspis (Triaena)	36		8	(Glyphipterix)	5	pacifica (Diarsia)	38
<i>jaguararia</i> (Arichanna)	23	leucoderia (Hexafrenum)	32	mediolineata (Nothoporia)		nigropunctalis (Palpita)	9	paleacea (Enargia)	43
<i>jankowskii</i> (Craniophora)	37	leucomesas (Aedia)	49		20	nigropunctata (Scopula)	16	palealis (Sitochroa)	10
<i>jankowskii</i> (Marumba)	30	leucophaea (Cleora)	23	meguronis (Yponomeuta)	5	nikkonis (Lassaba)	26	palleola (Callidrepana)	14
<i>jankowskii</i> (Stenoloba)	37	lewisii (Eospilarctia)	35	melachlora (Bryomoia)	37	nikkonis (Medasina)	26	pallascens (Cerastis)	39
<i>japonensis</i> (Alsophila)	15	libatrix (Scoliopteryx)	49	melanargia		niphona (Simplicia)	52	pallida (Mimopydna)	32
<i>japonica</i> (Acleris)	3	lignea (Anatatha)	50	(Psychothropia)	28	niphona (Zygaena)	6	pallida (Rhodoneura)	7
<i>japonica</i> (Aglia)	29	lignea (Hypodontia)	31	melanaria (Arichanna)	23	niphonaria (Eupithecia)	21	pallidinotalis (Sylepta)	9
<i>japonica</i> (Alucita)	6	lilacina (Zanclognatha)	52	melancholicum (Eustroma)		niphoniobis (Abraxas)	21	pallidipennis (Athetis)	43
<i>japonica</i> (Ambulyx)	30	limbata (Pyrausta)	11		19	niphonis (Pida)	34	palustralis (Ostrinia)	10
<i>japonica</i> (Ancylostromia)	7	lineata (Epodonta)	32	melanica (Bomolocha)	51	nipponellus (Patagoniodes)		panopealis (Pyrausta)	11
<i>japonica</i> (Brahmaea)	29	lineosa (Athetis)	43	melanobasis (Lepidogma)			12	panterinaria (Culcula)	23
<i>japonica</i> (Caligula)	29	liquidalis (Polythlipta)	9		11	nitens (Atrachea)	41	pantherata (Pycnamon)	8
<i>japonica</i> (Cnethodonta)	31	litura (Spodoptera)	42	melanodonta (Mniotype)	41	nitens (Corgatha)	45	papilionaria (Geometra)	16
<i>japonica</i> (Dipterygina)	42	liturata (Macaria)	23	melanophia (Noctuides)	11	nitida (Anacronicta)	36	papilionaria (Geometra)	16
<i>japonica</i> (Drymonia)	32	livida (Amphipyra)	43	mellonella (Galleria)	11	nitobei (Wilemania)	26	paradiseana (Acleris)	3
<i>japonica</i> (Eumeta)	4	lizetta (Orthosia)	39	mesogona (Anomis)	49	nivea (Chionactia)	35	parasitiosa (Scionomia)	25
<i>japonica</i> (Neustrotia)	46	locuples (Antoculeora)	47	metelkana (Rhyarioides)		nivea (Ourapteryx)	28	parenthesellus (Ypsolopha)	
<i>japonica</i> (Nordstromia)	14	locuples (Cifuna)	33		35				5
<i>japonica</i> (Ourapteryx)	28	lomozemlia (Pseuderrannis)		metzneriana (Eucosma)	4	niveola (Belciades)	36	paromoea (Orthosia)	40
<i>japonica</i> (Panolis)	39		24	micalis (Tebenna)	5	niveostrigata (Ercheia)	48	parvula (Pseudalbara)	14
<i>japonica</i> (Pyla)	13	longipalpis (Microleon)	6	mikadella (Nephterix)	13	nobilis (Iragoades)	45	parvularia (Satablephara)	
<i>japonica</i> (Quadricalcarifera)		longipennis (Sineugraphe)		miniata (Miltchrista)	35	noctescens (Omiodes)	9		25
	31		38	minnehaha (Paliga)	10	noctuella (Nomophila)	10	patrana (Callidrepana)	14
<i>japonica</i> (Sinarella)	52	lophophoralis (Paranacoleia)		mira (Oruza)	46	nohirae (Ptilophora)	33	paupera (Gerbathodes)	36
<i>japonica</i> (Thalatha)	37		10	miranda (Abraxas)	21	noloides (Neustrotia)	46	paupera (Hirasa)	25
<i>japonica</i> (Theretra)	30	loreyi (Acantholeucania)	40	mirandus (Garaeus)	27	nomurai (Ourapteryx)	28	pauperalis (Eulophopalpia)	
<i>japonicum</i> (Eustroma)	19	lubricipeda (Spilosoma)	35	misera (Omiodes)	9	normata (Oxymacaria)	23		11
<i>japonicus</i> (Pselnophorus)		lucilla (Daddala)	49	misticata (Macrocilix)	14	notigera (Adrapsa)	51	pelasgalis (Herculia)	12
	14	lucilla (Triphaenopsis)	42	miyakei (Takanea)	29	nubiferalis (Mecodina)	49	pennaria (Colotois)	26
<i>jessica</i> (Sclerogenia)	47	lucipara (Euplexia)	42	modesta (Planociampa)	26	nubila (Catocala)	48	peponis (Anadevidia)	47
						nupta (Catocala)	47	perelegans (Aplocera)	17

vallata (<i>Neohipparchus</i>)	16	アカシノキヨトウ	40	ウケ イシヤチネコ	32	ウスハ ニアヤトガ リハ	15	オオエグ リシヤチネコ	33
variegata (<i>Dinorhynchus</i>)	43	アカシノシロコケガ	34	ウコンエダ シヤク	28	ウスハ ニスジ ナミシヤク	17	オオエグ リハ	49
velutina (<i>Togepteryx</i>)	33	アカテウチハ	49	ウコンカキ ハ	14	ウスハ ニスジ ヒメシヤク	16	オオカキ ハ	14
venata (<i>Melanaema</i>)	35	アカトビ ハマキ	3	ウスアオエダ シヤク	22	ウスハ リケンモン	36	オオカハ スジ ヤカ	38
venaris (<i>Tristrophis</i>)	28	アカネシヤチネコ	32	ウスアオシヤク	15	ウスマダ ラマト ガ	7	オオカバ ラヤカ	37
veneta (<i>Hemistola</i>)	16	アカハ キリガ	40	ウスアオモンコヤカ	46	ウスマルモンノメイガ	10	オオキ ンスジ アカハマキ	3
venosella (<i>Emmalocera</i>)	13	アカヒゲ ト クガ	33	ウスアオヨトウ	42	ウスミト リナミシヤク	18	オオクシヒゲ シマメイガ	12
verbascales (<i>Anania</i>)	11	アカフツツ リカ	11	ウスアカモンクロマダ ラメイガ	13	ウスムラサキイラガ	7	オオクワコ モト キ	29
verecundaria (<i>Phlgalia</i>)	25	アカフマダ ラメイガ	13	ウスアカモンナミシヤク	17	ウスムラサキエダ シヤク	27	オオケンモン	36
vespertilio (<i>Hypopyra</i>)	48	アカフヤカ	38	ウスアトキハマキ	3	ウスムラサキスジ ノメイガ	8	オオササ ナミヒメハマキ	3
vialis (<i>Maliattha</i>)	46	アカマエアリンガ	45	ウスイロアカフヤカ	38	ウスムラサキノメイガ	8	オオシムカラスヨトウ	43
vicinana (<i>Hedyia</i>)	4	アカマダ ラメイガ	13	ウスイロアツハ	52	ウスモンツマオレガ	5	オオシモアリエダ シヤク	25
vinacea (<i>Euplexia</i>)	42	アケ ハモト キ	28	ウスイロオオエダ シヤク	26	ウチキシヤチネコ	32	オオシモアリス メ	30
violacealis (<i>Zanclognatha</i>)	52	アケヒ コノハ	49	ウスイロカキ ハ	14	ウチシノ マイマイ	34	オオシモアリヨトウ	39
virens (<i>Anaplectoides</i>)	39	アサケモン	36	ウスイロカハ スジ ヤカ	38	ウチスス メ	30	オオシラナミアツハ	52
virescens (<i>Dindica</i>)	15	アジ アネノハ スス メ	30	ウスイロキヨトウ	40	ウチムラサキヒメエダ シヤク	22	オオシラネシアツハ	51
virescens (<i>Koyaga</i>)	46	アジ トクハ	14	ウスイロキ ンモンシヤチネコ	48	ウメエダ シヤク	23	オオシラネシヨトウ	39
virelata (<i>Acasis</i>)	17	アジ トヒマハマキ	3	ウスイロクチツ ヤカ	3	ウラキトガ リエダ シヤク	22	オオシロエダ シヤク	23
virgo (<i>Ditrigona</i>)	14	アジハ ニカキ ハ	14	ウスイロケンモン	39	ウラキ ンガ	44	オオシロオビ アオシヤク	16
viridimacula (<i>Antivaleria</i>)	41	アス キリガ	39	ウスエグ リハ	46	ウラク ロシロノメイガ	10	オオシロケンアオヨトウ	42
viridimixta (<i>Ellida</i>)	31	アトキスシ クルマコヤカ	46	ウスオエダ シヤク	3	ウラクロケンシロヒメシヤク	17	オオシロケンチハ	49
viridis (<i>Daseochaeta</i>)	40	アトキハマキ	3	ウスオビ カキ ハ	14	ウラシ ロアツハ	52	オオスカシハ	30
vitis (<i>Nippoptilia</i>)	13	アトグ ロアミエダ シヤク	22	ウスオビ トガ リメイガ	12	ウラハ ニエダ シヤク	28	オオチヤイロヨトウ	39
vitratata (<i>Maruca</i>)	9	アトシ ロエダ シヤク	26	ウスオビ ネマルハキハ ガ	5	ウラモンアオナミシヤク	21	オオツツ リカ	11
vittata (<i>Mixochlora</i>)	16	アトシロナミシヤク	21	ウスオビ ヒメエダ シヤク	22	ウラモンカエダ シヤク	28	オオトビ エダ シヤク	25
vittula (<i>Rhodoneura</i>)	7	アトスジ グ ノナミシヤク	17	ウスカハ ナミシヤク	21	ウラモンウスビ ナミシヤク	21	オオトビ スジ エダ シヤク	25
volitans (<i>Esakiopteryx</i>)	17	アトハリアオシヤク	15	ウスキオエダ シヤク	23	ウリキウツハ	47	オオトビ モンシヤチネコ	32
vulgaris (<i>Bambusiphila</i>)	41	アトハリヒトネシアツハ	50	ウスキクワシロヒメシヤク	17	ウモンオオシロヒメシヤク	16	オオトモエ	48
vulnerata (<i>Oligonyx</i>)	44	アトネ シエダ シヤク	28	ウスキンタヨトウ	42	ウモンキノコヨトウ	37	オオナミガ タアオシヤク	16
vulpina (<i>Acronicta</i>)	36	アトモンヒロス コガ	4	ウスキシヤチネコ	32	ウモンクチハ	48	オオノコメエダ シヤク	27
whitelaji (<i>Hypena</i>)	51	アトモンミス メイガ	11	ウスキツハ メエダ シヤク	28	ウモンスス メ	30	オオハガ ナミシヤク	19
xanthoma (<i>Simplicia</i>)	52	アマヒトリ	35	ウスキトガ リキリガ	41	ウモンツマキリアツハ	49	オオハガ タヨトウ	41
xeraula (<i>Martyringa</i>)	5	アミメオオエダ シヤク	26	ウスキトガ リヒメシヤク	17	エグ リシヤチネコ	33	オオハ コヤカ	38
xylostella (<i>Plutella</i>)	5	アミメキノハマキ	3	ウスキ スカキ ハ	14	エグ リガ マエダ シヤク	27	オオハ トガ リハ	15
ypsilon (<i>Chalconyx</i>)	44	アミメケンモン	37	ウスキスジ アツハ	52	エグ ウスイロヨトウ	43	オオハ ナミガ タエダ シヤク	24
zelleri (<i>Aphomia</i>)	11	アミメナミシヤク	19	ウスクモエダ シヤク	26	エグ エグ リシヤチネコ	33	オオヒサコ キンウツハ	47
zenzeroides (<i>Langia</i>)	30	アミメリンガ	45	ウスクモナミシヤク	18	エグ カキ ハ	14	オオハ ニアリコケガ	35
zilia (<i>Bomolocha</i>)	51	アマリカシロヒトリ	35	ウスク ロオナミシヤク	19	エグ キ クキンウツハ	47	オオネアツハ ヤカ	37
zinckenella (<i>Etiella</i>)	13	アヤシラフクチハ	49	ウスク ロシヤチネコ	32	エグ キ クトリハ	13	オオニアハ ニトガ リハ	15
		アヤトガ リハ	15	ウスク ロスジ ツトガ	7	エグ コヤカ	46	オオマダ ラウツハ	46
		アヤナミアツハ	50	ウスク ノコハ エダ シヤク	27	エグ シモアリス メ	29	オオミナガ	4
		アヤナミノメイガ	8	ウスク ロフトメイガ	11	エグ シロシタハ	48	オオムラサキキンウツハ	47
		アヤネノコヤカ	46	ウスク ロモクメヨトウ	42	エグ スス メ	30	オオモトケ エダ シヤク	25
		アヤモクメキリガ	40	ウスク ロヤカ	37	エグ ハ ニシタハ	47	オオク ロトモエ	48
		アツヨトウ	40	ウスシタキリガ	43	エグ マダ ラウツハ	46	オダ マキトリハ	13
		イガ	5	ウスジ ロエダ シヤク	25	エグ ヨツメ	29	オナガ ミス アオ	29
		イカリモンガ	28	ウスジ ロキノメイガ	10	エヒ ガ ラスス メ	29	オビ アツハ	52
		イシダ シヤチネコ	32	ウスジ ロトガ リハ	15	エモント クガ	33	オビ ガ	29
		イタヤキリガ	43	ウスシロアコヤカ	46	オイワケキエダ シヤク	26	オビ カキ ハ	14
		イチジ クキンウツハ	47	ウススジ オオシロヒメシヤク	16	オオアオシヤチネコ	31	オビ カレハ	29
		イチモン キノコヨトウ	37	ウスス ミカレハ	29	オオアツハ ヤカ	39	オビ ヒトリ	35
		イラスシ エダ シヤク	24	ウスタヒ ガ	29	オオアカキリハ	49	オレクキ エダ シヤク	23
		イラッテンオオメイガ	7	ウスチヤヤカ	38	オオアカマエアツハ	52	オレクキ リンガ	45
		イネキンウツハ	47	ウスツ マクツハ	49	オオアカヨトウ	41	カイコ	29
		イネハカシ ノメイガ	8	ウストヒ スジ エダ シヤク	25	オオアトキハマキ	3	カエツ シヤチネコ	32
		イネヨトウ	42	ウストヒ ハマキ	3	オオアキシヤク	15	カキ シロスジ アオシヤク	16
		イサ タカ	29	ウストヒ モナミシヤク	19	オオアヤトガ リハ	15	カキハタムシガ	5
		イモキハ ガ	6	ウスハ キエダ シヤク	24	オオウスツ マカラスヨトウ	43	カキハ トモエ	48
		イラガ	6	ウスハ フシヤク	15	オオウスモンキヒメシヤク	17	カキ ハ ノメイガ	9
		イラクサマダ ラウツハ	46	ウスハ ミスジ エダ シヤク	24	オオウンモンクチハ	48	カキ ハ モト キ	29

和名

アイノクノハナキ ンガ	44
アイモンアツハ	51
アオアツハ	51
アオケンモン	36
アオシヤチネコ	31
アオスジ アオリンガ	45
アオセダ カシヤチネコ	32
アオハ シヤチネコ	31
アオハ セダ カヨトウ	43
アオハ ハガ タヨトウ	41
アオハ ヤカ	39
アオフトメイガ	12
アカアシアオシヤク	16
アカイラガ	7
アカウツカキ ハ	14
アカエグ リハ	49
アカカ ネヨトウ	42
アカキリハ	49
アカク ロマダ ラメイガ	13
アカサ フシガ	5
アカシ マダト ガ	7
アカシマメイガ	12
アカシヤチネコ	31
アカスジ アオリンガ	45

かき`モンヤカ`	39	キトカ`リキリカ`	41	クビ`ワシヤチホコ	31	クロモンキノメイガ`	10	クヨツメダ`シヤク	24
カクハ`ネヒケ`ナカ`キハ`ガ`	6	キトカ`リヒメシヤク	17	ク`ミウスツマヒハマキ	4	クロモンキリハ`エダ`シヤク	26	クカハチロナミシヤク	19
カクモンキシタハ`	49	キト`クカ`	34	クリミガ`	4	クロメント`クカ`	34	ククライキヒメシヤク	17
カクモンノメイガ`	8	キノシロヒメシヤク	17	クルマアツハ`	52	クロヤガ`	37	ククラクハ`ガ`	6
カクモンヒトリ	35	キノカワガ`	45	クルマヌス`メ	30	クワコ	29	クク`ナミアツハ`	51
カシノシマメイガ`	12	キハダ`ケンモン	36	クローハ`ヒハマキ	4	クワコ`マダ`ラヒトリ	35	クク`ナミシロヒメシヤク	17
カシワキホ`シキリカ`	41	キハ`ネシロテンウスク`ロヨトウ	43	クロオオモンエダ`シヤク	24	クワコ`モト`キシヤチホコ	33	クク`ナミナミシヤク	19
カシワキリカ`	40	キハ`ネモンヒトリ	35	クロオビ`シロフタオ	28	クワノメイガ`	9	ククホ`ロチヤロヨトウ	41
カト`モンヨトウ	41	キハ`ラエダ`シヤク	27	クロオビ`ナミシヤク	20	クワ`カチヒ`ナミシヤク	21	ククワエダ`シヤク	26
カノコガ`	36	キハ`ラケンモン	36	クロオビ`ノメイガ`	8	ケンモンキリガ`	39	ククカクマダ`ラメイガ`	12
カハ`イロウスキヨトウ	42	キハロコ`マダ`ラヒトリ	35	クロオビ`フユナシヤク	20	ケンモンミト`リキリガ`	40	クダ`エダ`シヤク	28
カハ`イロトカ`リメイガ`	12	キハ`ラノメイガ`	9	クロオビ`リンガ`	45	コウスクモナシヤク	18	クタクモエダ`シヤク	24
カハ`イロフタオ	28	キハ`ラヒメアオシヤク	16	クロキ`シキ`シヤク	39	コウスクリイロヒハマキ	4	クダコハ`ネナシヤク	17
カハ`イロモクメシヤチホコ	31	キハ`ラモクメキリガ`	40	クロキ`シヤク	50	コウスチヤヤガ`	38	クダトビ`スジ`エダ`シヤク	24
カハ`エダ`シヤク	26	キハ`リシロナミシヤク	19	クロキ`シヤク	23	コウスハ`リケンモン	36	クダカラソヨトウ	43
カハ`キリガ`	39	キハ`リトガ`リメイガ`	12	クロキ`シヤク	38	コウゾ`ハマキモト`キ	5	クダアコヤガ`	45
カハ`スジ`ヤガ`	38	キハ`リネス`ミホソハ`	34	クロキ`シヤク	7	コウチヌス`メ	30	クダヨトウ	44
カハ`フクレンキヨトウ	40	キホ`シアツハ`	50	クロキ`シヤク	40	コウモリガ`	3	クダモリスス`メ	29
カハ`フヒメクチハ`	49	キホ`シオオメイガ`	7	クロキ`シヤク	21	コウモンクチハ`	49	クダモリトケ`エダ`シヤク	25
カハ`ラヤガ`	37	キホ`スジ`ナミシヤク	20	クロキ`シヤク	16	ユエヒ`ガ`ラス`メ	30	クダク`ウクチハ`	49
カマフリンガ`	45	キホ`ノメイガ`	9	クロキ`シヤク	21	コカ`タキシタハ`	48	クダチホコガ`	31
カラスヨトウ	43	キマエアオシヤク	16	クロキ`シヤク	14	コカ`タツハ`メエダ`シヤク	28	クダウブ`ヨトウ	41
カヲフトウスアオシヤク	16	キマエアツハ`	51	クロキ`シヤク	20	コキマエヤガ`	37	クダオビ`アカガ`ネヨトウ	42
カヲフトゴ`マケンモン	36	キマダ`ラアツハ`	50	クロキ`シヤク	45	コクマハキハ`ガ`	5	クダクモアツハ`	51
カヲフトシロナミシヤク	20	キマダ`ラオオナミシヤク	19	クロキ`シヤク	39	コクモクメヨトウ	42	クダナミアツハ`	52
カヲマツヒキハマキ	3	キマダ`ラコモリ	3	クロキ`シヤク	9	コクエダ`シヤク	24	クダナミナミシヤク	18
カレハチヒ`マハキハ`ガ`	5	キマダ`ラコヤガ`	46	クロキ`シヤク	36	ココ`マヨトウ	42	クダオビヒメハマキ	4
キアシシロナミシヤク	18	キマダ`ラツハ`メエダ`シヤク	25	クロキ`シヤク	32	コシロア`シヒハマキ	3	クダアツチハ`	49
キアシト`クカ`	34	キマダ`ラツマキリエダ`シヤク	27	クロキ`シヤク	36	コシロスジ`アオシヤク	16	クダアツロオビ`ナミシヤク	18
キアミナミシヤク	19	キマダ`ラトカ`リハ`	14	クロキ`シヤク	17	コスカシハ`	5	クダホシヨトウ	39
キアヤヒメノメイガ`	10	キミミヤガ`	38	クロキ`シヤク	7	コスジ`シロエダ`シヤク	22	クダアヤヒメノメイガ`	10
キイフトメイガ`	11	キムシ`ノメイガ`	10	クロキ`シヤク	5	コスス`メ	30	クダイチシシ`マダ`ラメイガ`	13
キイロアツハ`	52	キモントガ`リメイガ`	12	クロキ`シヤク	8	コツマキウスク`ロエダ`シヤク	25	クダオビ`オエダ`シヤク	23
キイロエク`リツ`マエダ`シヤク	27	キモンハイロナミシヤク	20	クロキ`シヤク	25	コトヒ`モンシヤチホコ	32	クダオビ`クルマコヤガ`	46
キイロス`メ	30	キリハ`エダ`シヤク	27	クロキ`シヤク	25	コナガ`	5	クダオビ`クロナミシヤク	18
キイロナミシヤク	20	キリハ`ネホソナミシヤク	18	クロキ`シヤク	30	コナフキエダ`シヤク	27	クダオビ`ノメイガ`	8
キイロノメイガ`	10	キノイロキリガ`	39	クロキ`シヤク	4	コネアオフトメイガ`	11	クダオビ`ヒメエダ`シヤク	21
キイロマイコガ`	5	キノオビ`ナミシヤク	18	クロキ`シヤク	40	コフキハ`ガ`	6	クダオビ`フユシヤク	15
キエダ`シヤク	27	キノシヤチホコ	31	クロキ`シヤク	30	コフキヤガ`	44	クダオビ`マハハ`ナミシヤク	20
キオビ`コ`マダ`ラエダ`シヤク	23	キノスジ`アツハ`	50	クロキ`シヤク	17	コフタオビ`シヤチホコ	33	クダオビ`ヨトウ	39
キオビ`ハ`ニヒメシヤク	17	キノスジ`エダ`シヤク	26	クロキ`シヤク	35	コフタク`ロマダ`ラメイガ`	13	クダクビ`キリガ`	41
キカ`シラオオナミシヤク	19	キノスジ`キノウツハ`	47	クロキ`シヤク	43	コフ`ノメイガ`	8	クダケンモン	36
キクキノウツハ`	47	キノツハ`メ	28	クロキ`シヤク	22	コフ`ヒツ`アツハ`	52	クダシタオビ`エダ`シヤク	24
キクキ`ノウツハ`	47	キノホ`シキヒハマキ	4	クロキ`シヤク	45	コハ`ニシタヒトリ	35	クダシタケンモン	37
キクセダ`カクメ	40	キノホ`シキノウツハ`	47	クロキ`シヤク	23	コハ`ニスジ`ヒメシヤク	16	クダシタトビ`イロナミシヤク	20
キク`チヨトウ	42	キノホ`シリンガ`	45	クロキ`シヤク	37	コホ`ウトガ`リヨトウ	41	クダシタホソガ`	6
キクビ`コ`マケンモン	36	キンモンガ`	28	クロキ`シヤク	23	コホ`ウハマキモト`キ	5	クダシタヨトウ	39
キクビ`ヒメヨトウ	44	キンモンカキ`ハ`	14	クロキ`シヤク	18	ゴ`マケンモン	36	クダシ`マエダ`シヤク	23
キクワダ`ノメイガ`	9	キンモンカレハ	29	クロキ`シヤク	35	ゴ`マシオキシタハ`	48	クダシ`マシヤチホコ	32
キクシヤチホコ	41	キンモンシマメイガ`	12	クロキ`シヤク	11	ゴ`マダ`ラキコケガ`	35	クダシヤチホコ	31
キクシヤツハ`	50	キンモンシロウツハ`	47	クロキ`シヤク	9	ゴ`マダ`ラシヤチホコ	31	クダシ`アツハ`	50
キクシエダ`シヤク	23	キンモンシロガ`リハ`	15	クロキ`シヤク	9	ゴ`マダ`ラノメイガ`	8	クダシ`エダ`シヤク	22
キクシホソハ`	34	クワシロキヨトウ	40	クロキ`シヤク	6	ゴ`マダ`ラハ`ニコケガ`	35	クダシ`アオヨトウ	42
キクシタト`リヤガ`	38	クシヒゲ`キヒロス`コガ`	4	クロキ`シヤク	28	コハ`シロキノカワガ`	45	クダシ`アツハ`	52
キクシ`マツトウ`ロナミシヤク	19	クシヒゲ`シマメイガ`	12	クロキ`シヤク	5	ゴ`マフキエダ`シヤク	26	クダシ`エダ`リシヤチホコ	33
キクシヤチホコ	32	クシヒゲ`シヤチホコ	33	クロキ`シヤク	13	ゴ`マフホ`クトウ	3	クダシ`キノヨトウ	37
キスジ`シロエダ`シヤク	22	クスアオシヤク	16	クロキ`シヤク	22	ゴ`マフリト`クカ`	34	クダシ`シマコヤガ`	45
キスジ`ハイロナミシヤク	20	クスサン	29	クロキ`シヤク	52	ゴ`ママダ`ラメイガ`	13	クダシ`ツマキリヨトウ	44
キスジ`ホソマダ`ラ	6	クスキ`カレハ	29	クロキ`シヤク	39	コメシマメイガ`	12	クダシ`トモエ	48
キツ`マツツハ`	50	クビ`ク`ロクチハ`	48	クロキ`シヤク	42	コヨメアオシヤク	16	クダシ`ヒメエダ`シヤク	21

シロツバメエダシヤク	28	セジノミシヤク	20	ワマクノシマメイカ	12	ナカクノヤカ	38	ヒラトビモンシヤチネコ	32
シロテンエダシヤク	23	セズシノスズメ	30	ワマクノシロノメイカ	9	ナカシノアツハ	50	ノムツツハメエダシヤク	28
シロテンキヨトウ	40	セズシノナミシヤク	19	ワマクノナミシヤク	18	ナカシノオビエダシヤク	24	ノンネマイ	34
シロテンクチハ	49	セダカシヤチネコ	32	ワマクノフトメイカ	11	ナカシノロキシタヨトウ	42	ハイロオオエダシヤク	26
シロテンクロヨトウ	44	セダカセウメ	40	ワマクノオシタシヤク	23	ナカシノシタハ	49	ハイロキシタヤカ	39
シロテンシヤチネコ	31	セブトエダシヤク	24	ワマクノカワスヨトウ	43	ナカシノロトガリハ	15	ハイロシヤチネコ	32
シロテンツマキリアツハ	50	セブトエダメヨトウ	42	ワマクノシヤチネコ	32	ナカシノロシヤク	21	ハイロセダカセウメ	40
シロトウエダシヤク	25	ソトウスグノアツハ	51	ワマトビノキエダシヤク	26	ナカシノロハマキ	3	ハイロヒメシヤク	17
シロハラノメイカ	9	ソトカハナミシヤク	21	ワマトビノシロエダシヤク	28	ナカシノロフトメイカ	11	ハイロモクメヨトウ	43
シロヒシモンコヤカ	46	ソトキイロアツハ	50	ワマモンエグノリハマキ	3	ナカシノシヤチネコ	31	ハイロリンガ	45
シロヒトリ	35	ソトキナミシヤク	19	ワマモンヒゲナガ	3	ナカノネソトリハ	13	ハインラシロシヤチネコ	31
シロクワロトリハ	14	ソトシロオビエダシヤク	24	ワマクワカ	37	ナカノフタオビキヨトウ	40	ハイミダレモンハマキ	3
シロワタオ	28	ソトシロオビナミシヤク	21	ワマクワキシタハ	48	ナカムラサキフトメイカ	11	ハイモンキシタハ	48
シロヒメケンモン	36	タノワケノスキノメイカ	9	テンオビヨトウ	42	ナカモンキナミシヤク	19	ハカダアヨトウ	42
シロツアエダシヤク	25	タノワケノシタアツハ	51	テングノアツハ	50	ナシイラカ	6	ハカダエグノリシヤチネコ	33
シロネシキシタヨトウ	42	タノワケノモンキノメイカ	9	テングノイラカ	6	ナシケンモン	37	ハカダキリハ	49
シロネシクノアツハ	51	タカオシロヒメシヤク	17	テングノアツハ	50	ナシハマキマダラメイカ	13	ハカダクチハ	49
シロマダラコヤカ	46	タカネシヨウブヨトウ	41	テンスジノフトガ	7	ナシシロエダシヤク	27	ハカダナミシヤク	19
シロマダラナミシヤク	20	タカムカレハ	28	テングノマナシヤク	19	ナナヒメヨトウ	44	ハカダハニコヤカ	35
シロマダラノメイカ	8	タケウチトガリハ	15	テンモンチビエダシヤク	27	ナノメイカ	7	ハクガ	6
シロミヤクワトガ	7	タケカレハ	29	トガノリアツハ	50	ナマリケンモン	36	ハクノルマエダシヤク	22
シロモンアカネヨトウ	42	タケノネクワロハ	6	トガノリエダシヤク	27	ナミガタエダシヤク	24	ハクノルマトエ	48
シロモンアツハ	51	タテコヤカ	46	トガノリキノメイカ	10	ナミガタシロナミシヤク	19	ハコハナミシヤク	18
シロモンオビヨトウ	43	タテシマノメイカ	10	トガノリハナミシヤク	21	ナミクノルマアツハ	50	ハジマヨトウ	41
シロモンキエダシヤク	25	タテスジノシヤチネコ	33	トガノリヨトウ	44	ナミスジエダシヤク	25	ハスオビエダシヤク	26
シロモンクワエダシヤク	26	タテスジノハマキ	3	トクカ	34	ナミスジノコアオシヤク	16	ハスオビマダカ	7
シロモンコヤカ	46	タハコガ	37	トコロミコガ	5	ナミスジノチビヒメシヤク	17	ハスジノフトメイカ	11
シロモンツマキリアツハ	49	タマナキノウウハ	47	トサガフトメイカ	11	ナミテンアツハ	51	ハスモンヨトウ	42
シロモンノメイカ	8	タマナヤカ	37	トビノイロシマメイカ	12	ナラクノオビキハガ	6	ハチノスツツリガ	11
シロモンヒメハマキ	4	タンネノキンウハ	47	トビノイロスズメ	30	ナカメイカ	7	ハナウドムクリガ	4
シロモンヤカ	38	タンネノヤカ	38	トビノイロトラガ	52	ノジユウソトリハ	6	ハナオイヤツハ	51
シラジユウ	29	チビノアオナミシヤク	21	トビノイロタスジノシマメイカ	12	ニセアカマエアツハ	52	ハナマダリアツハ	51
シラジノカハナミシヤク	21	チビノクワアツハ	50	トビノスジノアツハ	52	ニセウモンクチハ	48	ハネナガノコノメイカ	8
スカシカキハ	14	チビノフトガ	7	トビノスジノシヤチネコ	32	ニセオレクキエダシヤク	23	ハネナガノブトウスズメ	30
スカシトガリノメイカ	8	チビノトビノスジエダシヤク	25	トビノスジノトガリナミシヤク	20	ニセキハノケンモン	36	ハネモンリンガ	45
スカシトクガ	33	チヤイロカトノモンヨトウ	41	トビノスジノヒメナミシヤク	18	ニセツマアカシヤチネコ	33	ハマオモヨトウ	39
スカシノメイカ	9	チヤエダシヤク	25	トビノスジノマダラメイカ	12	ニセハルタキシガ	44	ハミスジエダシヤク	24
スキタニキリガ	39	チヤオビノオエダシヤク	23	トビノネマダラメイカ	13	ニセマモサキヒメハマキ	4	ハラアカマイ	34
スキタニコマケンモン	36	チヤオビノコハナミシヤク	17	トビノフタスジノアツハ	50	ニコウエダシヤク	26	ハラウチビエダシヤク	25
スキトクガ	33	チヤオビノヨトウ	44	トビノマダラシヤチネコ	32	ニコウケンモン	37	ハノラシロエダシヤク	22
スキヒメハマキ	4	チヤトクガ	34	トビノモンオオエダシヤク	26	ニコウシヤチネコ	31	ハノラシロヒメハマキ	4
スクノリシロエダシヤク	21	チヤノウンモンエダシヤク	23	トビノモクヤカ	46	ニコウナミシヤク	18	ハルタキシガ	44
スクノロハノメアオシヤク	16	チヤハネキネシヤツハ	50	トビノモンシヤチネコ	32	ニトハエダシヤク	26	ハンノケンモン	36
スクノオオトクガ	33	チヤハネキ	3	トビノモンシロコガ	36	ニレキリガ	43	ハンノトビノスジエダシヤク	25
スジノアカヨトウ	41	チヤモンネノシハマキ	3	トビノモンシロナミシヤク	20	ニワトコトクガ	34	ヒゲノフトクワアツハ	52
スジノエグノリシヤチネコ	33	ツカカレハ	29	トビノモンシロノメイカ	8	ネアオフトメイカ	11	ヒゲノマダラエダシヤク	26
スジノキリヨトウ	42	ツカヒロハノキハガ	5	トビノモンシロヒメハマキ	4	ネアカナガシノナミシヤク	20	ヒゲノスズメ	30
スジノクノロマダラメイカ	13	ツケノメイカ	9	トモノメイカ	11	ネグノウスハナミシヤク	19	ヒシモンツトガ	7
スジノシロキヨトウ	40	ツグノリガ	11	トラアツハメエダシヤク	28	ネグノケンモン	36	ヒトスジノマダラエダシヤク?	21
スジノシロコヤカ	46	ツトガ	7	トリケノシヤチネコ	32	ネグノシマメイカ	12	ヒトツマカキハ	14
スジノニコヤカ	35	ツマアカシマメイカ	12	トンネノエダシヤク	23	ネグノロトガリハ	15	ヒトテンヨトウ	44
スジノマダラメイカ	13	ツマアカシヤチネコ	33	ナカアオフトメイカ	11	ネグノロフトメイカ	11	ヒトネシホノメイカ	13
スジノモクメシヤチネコ	31	ツマアカナミシヤク	17	ナカウエダシヤク	24	ネグノヨトウ	44	ヒナシヤチネコ	33
スジノモンヒトリ	35	ツマオビノアツハ	52	ナカオビノアキナミシヤク	20	ネジノコヤカ	46	ヒメウスグノヨトウ	43
スズノキシヤチネコ	32	ツマキエダシヤク	22	ナカキエダシヤク	27	ネズノキノカワガ	45	ヒメウスハナトガリハ	15
スズノキトクガ	33	ツマキシヤチネコ	31	ナカキシヤチネコ	32	ネズノシラクモヨトウ	41	ヒメエグノリハ	49
スモエダシヤク	26	ツマキトガリノリガ	6	ナカキトガリノメイカ	9	ノコメキシタハ	48	ヒメオビノウスイロヨトウ	43
セアカケンウツハ	47	ツマキナカシノナミシヤク	20	ナカクノオビナミシヤク	18	ノコメセダカヨトウ	43	ヒメオビノコヤカ	46
セアカヨトウ	41	ツマキリウスギエダシヤク	27	ナカクノネツキリガ	41	ノコメトガリノキリガ	41	ヒメカキハノアオシヤク	16
セグノシヤチネコ	33	ツマキリエダシヤク	27	ナカクノモクメ	31	ノシメマダラメイカ	13	ヒメカハノスジノナミシヤク	20

ヒメキソバ	34	フタスジ ウスキエダ	22	ホク トウガ	3	マダ ラキヨトウ	40	ムラウキエダ	27
ヒメキンガ	44	フタスジ エク リアツバ	50	ホシヒ コウガ	35	マダ ラチビ ヒメハマキ	4	ムラウキマキリアツバ	50
ヒメクチバ スズメ	30	フタスジ オエダ	22	ホシヒ ホリノメイガ	10	マダ ラアマキヨトウ	44	ムラウキマキヨトウ	44
ヒメクヒク ロクチバ	49	フタスジ キリガ	43	ホシコヤガ	46	マダ ラマト ガ	7	ムラウキトガ リハ	15
ヒメクムコヤガ	46	フタスジ シマメイガ	12	ホシシヤク	15	マダ ラマハヒロズ コガ	4	ムラウキミツホ シアツバ	51
ヒメクホウシヤク	30	フタスジ ヅリガ	11	ホシスジ シロエダ	22	マダ ラミス メイガ	11	モクメクチバ	48
ヒメクホシフタオ	28	フタスジ ヨトウ	39	ホシナカク ロモクメ	31	マツアカマダ ラメイガ	13	モクメヨトウ	42
ヒメクロミスジ ノメイガ	9	フタテンアツバ	50	ホシヒメホウシヤク	30	マツアトキハマキ	3	モクコヒメハマキ	4
ヒメケンモン	36	フタテンオエダ	23	ホシハ ッコウカキ ハ	14	マツオオエダ	24	モクロオヒ ナミシヤク	20
ヒメコバ ヒゲ アツバ	52	フタテンロカキ ハ	14	ホシハ ニシタヒトリ	35	マツカレハ	29	モシジ ヲマキエダ	27
ヒメオヒ スジ ヨトウ	43	フタテンソク ロキエダ	22	ホシホウシヤク	30	マツキリガ	39	モモイロアマキヨヤガ	46
ヒメシヤチホコ	31	フタテントガ リハ	15	ホシホ シヤガ	37	マツクロス メ	30	モモスズ メ	30
ヒメシロテウヤガ	46	フタテンナカシ ロナミシヤク	20	ホシミヨトウ	41	マツノコ マダ ラノメイガ	8	モモノゴ マダ ラノメイガ	8
ヒメシロトウクガ	34	フタテンヒメヨトウ	44	ホシムラウキアツバ	51	マト ガ	7	モノヒメシンクイ	6
ヒメシロノメイガ	9	フタヒ スジ ナミシヤク	18	ホシアヲバ ヤガ	37	マメオキヒメハマキ	4	モンウスカハ ナミシヤク	21
ヒメシロモントウクガ	33	フタミトヒ ヒメシヤク	16	ホソウスバ フユシヤク	15	マメチャイロキヨトウ	40	モンウスク ノメイガ	10
ヒメセスジ ノメイガ	9	フタホシコヤガ	46	ホソオヒ アシブ トクチバ	48	マメトウクガ	33	モンオヒ ヒメヨトウ	44
ヒメツバ メアオシヤク	16	フタホシシロエダ	22	ホソオヒ ヲチイロノメイガ	9	マメノメイガ	9	モンキキナミシヤク	19
ヒメツバ メエダ	28	フタホシトウクガ	34	ホソオヒ ヒゲ ナガ	3	マユオオスガ	5	モンキクロノメイガ	10
ヒメツバオヒ アツバ	52	フタモンクロナミシヤク	18	ホソスジ ヲトガ	7	マユトガ リハ	15	モンキコヤガ	46
ヒメツマキヨトウ	44	フタヤマエダ	24	ホソスジ ナミシヤク	20	マルキ ンバ ネスガ	5	モンキノシヤチホコ	32
ヒメトガ リノメイガ	11	フタク ロシロヒメシヤク	17	ホソトガ リハ	15	マルハク 島マエダ	22	モンキノノメイガ	8
ヒメナカウエダ	24	フタク ロクク エダ	25	ホソナミアツバ	52	マルハ トヒ スジ エダ	23	モンキノメイガ	8
ヒメネシ コヤガ	46	フチヒゲ ヤナキ トウクガ	34	ホソバ アツバ	51	マルモンウスツ マツバ	51	モンキヤガ	38
ヒメハイロカキ ハ	14	フト ウスズ メ	30	ホソバ キリガ	40	マルモンキノヨトウ	37	モンキンズシ ヒメハマキ	4
ヒメマダ ラエダ	21	フト ヲトリハ	13	ホソバ シヤチホコ	31	マルモンシヤチホコ	32	モンクロイロナミシヤク	18
ヒメマダ ラミス メイガ	11	フトオヒ エダ	24	ホソバ チビ ヒメハマキ	4	マルモンシロガ	44	モンシロクノメイガ	9
ヒメモクメヨトウ	42	フトオヒ ネルバ スズ メ	30	ホソバ トガ リエダ	26	マルモンシロナミシヤク	19	モンシロアマキエダ	27
ヒメヤマエ	29	フトシ マナミシヤク	18	ホソバ トガ リナミシヤク	18	マルレイツマキリアツバ	50	モンシロトウクガ	34
ヒョウモンエダ	23	フトスジ エダ	23	ホソバ ナミシヤク	18	ミカト マダ ラメイガ	13	モンシロムラウキクチバ	48
ヒルガ オトリハ	14	フトスジ オエダ	23	ホソバ ハワアカアオシヤク	16	ミン キヒメシヤク	17	モンシロモト キ	35
ヒ ロウト スズ メ	31	フトスジ ヲバ メエダ	28	ホソスジ ノメイガ	9	ミスジ アツバ	52	モンシロリノメイガ	10
ヒ ロウト ナミシヤク	20	フトスジ モンヒトリ	35	ホソホガ	6	ミスジ キリハ エダ	26	モンシロカキノメイガ	10
ヒロオヒ ウスク ロアツバ	51	フトフタオヒ エダ	25	マイマイガ	34	ミスジ コナフエダ	22	モンシロガ リハ	14
ヒロオヒ エダ	25	フト ナアオシヤチホコ	31	マイアサカスガノメイガ	9	ミスジ シロエダ	22	モンシロヒメシヤク	17
ヒロオヒ オオエダ	25	フト ナキリガ	40	マイウスヤガ	38	ミスジ ヲマキエダ	27	モンシロハカヒトリ	35
ヒロオヒ ナミシヤク	19	フト ライヤアオシヤチホコ	31	マイキオエダ	22	ミツデンノメイガ	8	モンシロムラウキクチバ	48
ヒロオヒ ヒメハマキ	4	フト ライヤク リシヤチホコ	33	マイカキ ハ	14	ミツホ シアツバ	51	ヤスジ シヤチホコ	32
ヒロハ ウスク ノメイガ	10	フト ライヤオヒ キリガ	40	マイキツトガ	7	ミツホ シキハ ガ	6	ヤナキ ヲマシ ロヒメハマキ	4
ヒロハ ヲバ メアオシヤク	16	フト ライヤキリハ	49	マイキヒトガ	26	ミツモンキンウツバ	47	ヤナキ ナミシヤク	19
ヒロハ トガ リエダ	26	フト ライヤハマキ	3	マイキノメイガ	10	ミト リシロモンコヤガ	46	ヤハズ ナミシヤク	21
ヒロハ トガ リナミシヤク	18	フト ライヤヒメハマキ	4	マイキヒメシヤク	16	ミト リハカ タヨトウ	41	ヤマガ タアツバ	51
フキノメイガ	10	フト ニシタハ	47	マイキリンガ	45	ミノウスバ	6	ヤマトエダ	22
フキヨトウ	41	フト ニシタヒトリ	35	マイク ロアツバ リガ	11	ミヤカレハ	29	ヤマトカキ ハ	14
フクラスズ メ	48	フト ニスジ ヒメシヤク	16	マイク ロアツバ	50	ミヤマアカヤガ	38	ヤマトニシ ユウシトリハ	6
フダキハ アツバ	51	フト ニスズ メ	30	マイク ロクマダ ラメイガ	12	ミヤマミメナミシヤク	19	ユウク モノメイガ	10
フダヒゲ オヒ キリガ	41	フト ヒメシヤク	17	マイク ロホノメイガ	13	ミヤマコ マキリガ	40	ユウマダ ラエダ	21
フダヤガ	44	フト ニフキノメイガ	11	マイク ロアツバ	50	ミヤマソトシ ロアツバ	51	ユミガ タマダ ラウツバ	47
フジ ロアツバ	51	フト ニハルコヤガ	35	マイク ミカハ ナミシヤク	21	ミヤマチャイロヨトウ	41	ユミモンクチバ	48
フタオヒ アツバ	51	フト ニモニアオリンガ	45	マイク ニトガ リハ	15	ミヤマツバ メエダ	25	ユミモンシヤチホコ	31
フタオヒ キヨトウ	40	フト ニモントガ リホソガ	6	マイク ニノメイガ	10	ミヤマナミシヤク	20	ヨコジ マナミシヤク	19
フタオヒ コヤガ	46	フト ニモンマダ ラ	6	マイク シヨトウ	44	ミヤマハカ タヨトウ	41	ヨシカレハ	28
フタオヒ ノメイガ	8	フト ニモンヨトウ	44	マイク モンクヒロズ コガ	5	ミヤマヨトウ	39	ヨシツトガ	7
フタオモト キナミシヤク	18	ヘリオヒ ヒメハマキ	3	マイク モンコヤガ	46	ムキ ヤガ	37	ヨスジ キエダ	27
フタキホ シアツバ	50	ヘリク ロコバ ガ	36	マイク モンシマメイガ	12	ムシ ホソバ	34	ヨスジ ノメイガ	8
フタクロテンナミシヤク	20	ヘリク ノホノハマキモト キ	5	マイク モンマキリアツバ	50	ムラクモアツバ	51	ヨツホ シウキヒメシヤク	17
フタクホシキハ ガ	6	ヘリジ ロキンノメイガ	10	マダ ラエダ	5	ムラウキアカガ ネヨトウ	42	ヨツホ シノメイガ	8
フタシロスジ ナミシヤク	18	ヘリジ ロヨマアオシヤク	16	マダ ラエダ	49	ムラウキアツバ トクチバ	48	ヨツホ シホソバ	34
フタスジ アカマダ ラメイガ	13	ヘリスジ シヤチホコ	31	マダ ラカキ ハ	14	ムラウキアツバ	50	ヨツメアオシヤク	16
フタスジ アツバ	52	ホウシヤク	30	マダ ラキホ シキリガ	43	ムラウキイラガ	7	ヨツメエダ	24

ヨツメノメイガ	9
ヨツメヒメシヤク	16
ヨツモンマエシ`ロアオシヤク	16
ヨトウガ	39
ヨネシナミシヤク	21
ヨモキ`エダ`シヤク	24
ヨモキ`オオネソハマキ	4
ヨモキ`コヤガ	46
ヨモキ`トリハ	13
ヨモキ`ネムシカ	4
リュウキュウキノカワガ	45
リョクモンオオキンウワハ	47
リンゴ`カレハ	29
リンゴ`ケンモン	36
リンゴ`ケンモン	36
リンゴ`コフ`カ	36
リンゴ`シロヒメハマキ	4
リンゴ`ウノエダ`シヤク	24
リンゴ`ツマキリアツハ	50
リンゴ`ト`クガ	33
ルリオビ`ナミシヤク	17
ルリノメイガ	10
ルリモンエダ`シヤク	23
ルリモンクチハ	49
ルリモンシヤチホコ	32
ワイキ`ンモンウワハ	47
ワタアカキリハ	49
ワタノメイガ	9
ワタハリクロノメイガ	9
ワモンキシタハ	47
ワモンノメイガ	10

兵庫県立人と自然の博物館収蔵資料目録 第1集
日本産蛾類標本（米田コレクション）

編集者 兵庫県立人と自然の博物館 系統分類研究部
発行者 兵庫県立人と自然の博物館
〒669-13 兵庫県三田市弥生が丘6丁目
TEL. (0795) 59-2001
発行日 1995年3月15日
印刷所 ウニスガ印刷

兵庫県立人と自然の博物館収蔵資料目録 第1集
日本産蛾類標本（米田コレクション）

編集者 兵庫県立人と自然の博物館 系統分類研究部
発行者 兵庫県立人と自然の博物館
〒669-13 兵庫県三田市弥生が丘6丁目
TEL. (0795) 59-2001
発行日 1995年3月15日
印刷所 ウニスガ印刷