

3月

兵庫県立 人と自然の博物館 イベントスケジュール

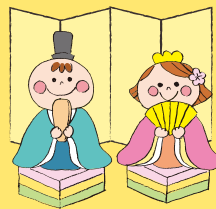

発行：2017年2月20日

月	火	水	木	金	土	日
		1	2	3	4	5 キッズ
6 おやすみ	7	8	9	10	11	12
13 おやすみ	14	15	16	17	18	19
20 ミニチュアジャングルをつくらう！ ダンゴムシをさわろう	21 おやすみ	22	23	24	25	26
27 おやすみ	28	29	30	31	<div style="border: 1px dashed black; padding: 5px;"> デジタル紙芝居 キッズサンデー 展示解説 </div>	

毎日 展示解説

【平日】14:00～
【土・日・祝】11:30～
【所要時間】20分

「ボルネオジャングル探検ツアー」
「ひょうごの自然じまんツアー」など

クイズを交えてたのしく
展示室をご案内します！



週末 デジタル紙芝居

【土・日・祝】11:00～・14:30～
【所要時間】15分
場所：3階アースシアター
※5日 11:00～・15:00～
春休み期間は、平日も11:00に上演

大きなスクリーンで
フロアスタッフ手作りの
動く紙芝居をたのしもう！



企画展のごあんない



ミニ企画展 「ひとはく研究員展2017「ひとはくの今」

期間：平成29年2月11日（土・祝）～4月2日（日）
場所：3階 オープンギャラリー

ミニ企画展 「六甲山のキノコ展2017 ～野生のキノコの不思議な魅力～」

期間：平成29年2月11日（土・祝）～平成29年5月26日（金）
場所：2階 ひとはく多様性フロア

ミニ企画展 「淡路島の和泉層群北阿万層の化石調査」

期間：平成29年2月12日（日）～4月1日（土）
場所：4階 ひとはくサロン

トピックス展 「兵庫県で見つかる『トリュフ』の仲間」

期間：平成29年2月21日（火）～4月23日（日）
場所：3階 トピックス展示コーナー

20 (月・祝) **ワークショップ** 参加費 100円

10:30～11:30 / 13:00～16:00 場所 4階オープン・ラボ

ミニチュアジャングルをつくらう！

立体のジャングルを組み立ててつくってみよう！
つくったあとはたのしくあそべるよ！

時間内はいつでも参加できます（材料がなくなり次第終了）

はかせと学ぶ！ アンモナイト石けんをつくらう！

25 (土) 定員各回 15名 参加費 300円

①13:00 ②13:30 ③14:00 ④14:30

アンモナイトのシリコン型に石けん素材を流し込み、化石のレプリカを作製します。石けんが固まるまでに約30分を要します。

場所 4階オープン・ラボ

受付 当日10:00～4階インフォメーションにて受付を開始。

佐藤 研究員

ひとはく探検隊 早春の植物を観察しよう！

26 (日) 13:00～14:00 小館 研究員

深田公園へ出て、早春の植物を観察します。

場所 4階ひとはくサロンに集合

受付 当日10:00～4階インフォメーションにて受付を開始。
※小学2年生以下は保護者同伴でご参加ください。



兵庫県立 人と自然の博物館 イベントのご案内

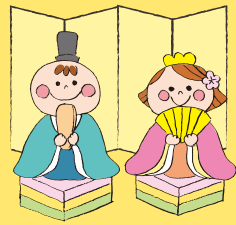

4 (土) **生物系収蔵庫ツアー**

13:00 ~ 13:30 / 15:00 ~ 15:30
生物系収蔵庫 各回定員 20名
※各回 30分前から2階展示室で受付開始
ひとはくはくはくには、さまざまな昆虫はじめ、植物、鳥類、哺乳類等100万点の資料が収められています。ふだん非公開の生物系収蔵庫を特別公開します。(高橋晃研究員他)

4 5 (土) (日) **たんぽぽペーパークラフト**

13:30 ~ 14:00 4階オープン・ラボ
定員 20名
※当日 10:00 から4階インフォメーションで受付開始
かわいいたんぽぽのペーパークラフトをつくって、花をさかせましょう!
(フロアスタッフ)

5 (日) **キッズサンデー**

ねっこの観察

10:15 ~ 11:00 ※雨天時室内
定員 20名 4階実習室集合・深田公園
※当日 10:10 から4階実習室にて受付開始
植物はかせと「ねっこ」を調べてみよう!
(小館誓治・Kids サンデープロジェクト)

キッピー山からこんにちは! ~まゆだまコロコロ~

13:00 ~ 14:30 4階大セミナー室
定員 80名、参加費 50円
まゆだま工作をしてころがしてあそびましょう!
(キッピー山のラボ)

解説! 丹波の恐竜化石

13:45 ~ 14:15 3階 恐竜化石展示室 恐竜ラボ
本館3階の恐竜関係の展示、恐竜化石のクリーニング作業が行われている恐竜ラボを案内します。
(古谷研究員)

パネルシアター

14:30 ~ 15:00 2階ひととはく多様性フロア
大きなパネルを使った楽しいはりえのお芝居です。今回のお話は『はるよこい』『ねずみのよめいり』
(NPO 法人 人と自然の会)

1112 (土) (日) **画はくの日**

13:30 ~ 14:00 場所は来てのおたのしみ♪
展示をみながら、じっくり絵をかこう!
色鉛筆や画用紙など道具は貸し出します。
描いた絵は、4階休憩コーナーで1か月間掲示します。
(フロアスタッフ)

1819 (土) (日) **ひかるいきもの**

13:30 ~ 14:00 4階中セミナー室
定員 15名・参加費 100円
※当日 10:00 から4階インフォメーションで受付開始
ひかるいきものホタルイカの模型をつくりまします。蓄光パウダーを使って暗闇で光らせます。
(フロアスタッフ)

19 (日) **花工房**

11:00 ~ 15:00 4階ひととはくサロン
参加費 100円
美しい色のまま乾燥した「押し花」を使ってあなただけのしおりを作ります。
(NPO 法人 人と自然の会)

19 (日) **自然を封入してみよう**

13:00 ~ 15:00 4階実習室
定員 25名・参加費 300円・対象小学生以上
※12時30分より4階実習室前にて受付開始
毎月第3日曜日に身近な自然をテーマにして、見たり聞いたり触ったりと五感をフルに使って体験することができます。
(NPO 法人 人と自然の会)

20 (月・祝) **ミニチュアジャングルをつくろう!**

①10:30 ~ 11:30 ②13:00 ~ 16:00
4階オープン・ラボ 参加費 100円
※材料がなくなり次第終了します。
立体のジャングルを組み立ててつくってみよう! つくったあとは楽しく遊べるよ!
(フロアスタッフ)

20 (月・祝) **ダンゴムシをさわろう**

14:00 ~ 15:00 4階ひととはくサロン
兵庫県の基本的なダンゴムシ(オカダンゴムシ、ハナダカダンゴムシなど)を観察して、ふれてみます。
(鈴木研究員)

25 (土) **アンモナイト石けんをつくろう!**

①13:00 ②13:30 ③14:00 ④14:30
定員各回15名 参加費300円 4階オープン・ラボ
※当日 10:00 から4階インフォメーションで受付開始
シリコン型に石けん素材を流し込み、アンモナイト化石のレプリカを作製します。石けんが固まって完成するまでに約30分を要します。
(佐藤研究員とフロアスタッフ)

26 (日) **丹波の恐竜化石発掘セミナー**

①10:30 ~ 11:30 ②14:00 ~ 15:00
定員各回 25名 恐竜ラボ南側スペース
参加費 500円 (幼児は保護者とペア参加 800円)
受付:ひととはく恐竜ラボ(博物館外の建物)
受付時間:10:00 ~ 14:00
※先着順で各回定員 25名で終了
観覧券を購入のうえ、恐竜ラボにて受付をしてください。
※発見された化石は持ち帰ることはできません。
記念品をプレゼントします。(ラボーズ)

26 (日) **早春の植物を観察しよう!**

13:00 ~ 14:00
定員 20名 / 集合場所 4階ひととはくサロン
※当日 10:00 から4階インフォメーションで受付開始
深田公園で春の植物を観察します。雨天時は室内で植物のお話です。
(小館研究員とフロアスタッフ)

ひととはくをささえるヒトビト

2月11日(土)「共生のひろば」が開催されました!
ポスター発表
ギャラリートーク
その日のひととはくブログ

★毎年2月11日に開催される「共生のひろば」は、身近な自然や環境をテーマにした誰でもなんでも発表会! 関係ないけど登場人物のめがね率100%です。

観覧料

大人	大学生	高校生	中学生以下
210円	150円	100円	無料

※イオン店舗の上階(3F~6F)に駐車されますと、4時間まで無料のサービスがあります。博物館でおたずねください。

〒669-1546 兵庫県三田市弥生が丘6丁目 ☎(079)559-2001

QRコードを読み取ってひととはくのHPへアクセスしよう!