



# 8月

ひとく

# 2016

# イベントスケジュール



発行：2016年7月10日

月	火	水	木	金	土	日
1	2	3	4	5	6	7 ●しゃぼんだまとぼそ！ ●風に乗って飛ぶタネの模型をつくらう ●たねたねおえかき <なつやさいいん> ●よく飛ぶ紙トンボ ●丹波の恐竜化石発掘セミナー ●ひとく宝さがしラリー ●解説！丹波の恐竜化石 ●パネルシアター
8	9 ●とっても簡単！化石のレプリカづくり	10 ●化石を見てみよう さわってみよう ●とっても簡単！化石のレプリカづくり	11 ●丹波の恐竜化石発掘セミナー ●化石を見てみよう さわってみよう ●セミのペーパークラフト	12 ●化石を見てみよう さわってみよう	13 ●むしむしたいけん ●石ころをしらべよう ●セミのペーパークラフト ●化石を見てみよう さわってみよう	14 ●むしむしたいけん ●夏の植物の絵を描こう！ ●わらで紙づくり
15 ●とっても簡単！化石のレプリカづくり ●むしむしたいけん	16 ●とっても簡単！化石のレプリカづくり ●むしむしたいけん	17 ●むしむしたいけん	18 ●むしむしたいけん	19 ●むしむしたいけん	20 ●むしむしたいけん ●石ころをしらべよう ●生物採取蔵庫ツアー ●万華鏡づくり	21 ●姫路の魅力再発見ギャラリー ●花工房 ●小さな生き物たちと遊ぼう ●万華鏡づくり ●昆虫の名前しらべ
22	23	24 ●石ころをしらべよう	25	26 ●昆虫の名前しらべ	27 ●ひとく☆クイズ大会	28 ●丹波の恐竜化石発掘セミナー ●花を大きくしてみると？ ●みんなでダイオウイカの絵を描こう！ ●いきものミッケ！
29 ●ピロピロ・アケボノゾウをつくらう	30 ●とっても簡単！化石のレプリカづくり	31 ●プラ板づくり	デジタル紙芝居 ●キッズサンデー ●展示室ツアー			

※ 7月21日～8月31日の夏休み期間は**無休**で開館しています。

## 毎日 展示室ツアー

## 週末 デジタル紙芝居

【平日】14:00～  
【土・日・祝】11:30～  
【所要時間】20分  
「ボルネオジャングル探検ツアー」  
「ひょうごの自然じまんツアー」など

クイズをまじえてたのしく展示室をご案内します！

【土・日・祝】11:00～・14:30～  
【所要時間】15分  
場所：3階アースシアター  
※夏休み期間は、平日も11:00に上映  
※7日と14日は11:00/15:00に上映

おおきなスクリーンでフロアスタッフづくりの動く紙芝居をたのしもう！

## 企画展のご案内

- ミニ企画展 「ひょうごの昆虫展」**  
期間：平成28年6月25日(土)～9月4日(日)  
場所：4階ひとくサロン
- 収蔵品展 「温古写真大作戦！ むかしの写真で未来をつむごう」**  
期間：平成28年7月16日(土)～11月13日(日)  
場所：3階展示室 人と自然コーナー他
- ミニ企画展 丹波の恐竜化石発見10周年記念「丹波竜展」**  
期間：平成28年7月21日(木)～8月31日(水)  
場所：2階ひとく多様性フロア

**はかせと学ぼう！**

**14(日) 「わらで紙づくり」** ￥100円  
14:00～16:00  
場所：4階オープン・ラボ  
定員 50名  
14:00～25名  
15:00～25名

【受付】当日10:00～4階インフォメーションカウンターにて煮詰めたわらを材料にして、はかき大の紙を作ります。作品はお持ち帰りできます。仕上げの乾燥作業はご自宅をお願いします。

黒田研究員

**ワークショップ** 10:30～11:30 / 13:00～16:00  
時間内はいつでも参加できます(材料がなくなり次第終了)

**9(火)・10(水)・15(月)・16(火)・30(火)** ￥100円

**とっても簡単！化石のレプリカづくり**  
好きな色でカラフルなアンモナイト化石のレプリカをつくらう！ ※材料がなくなり次第終了

場所：4階オープン・ラボ

**29(月) ピロピロ・アケボノゾウをつくらう！**  
身近にある材料で、ゾウの吹きもどしをつくらう！  
定員先着 50名  
参加費：無料  
場所：2階ひとく多様性フロア

**31(水) プラ板づくり**  
プラスチック板にいきものたちの絵を描いてオリジナルのプラバンをつくらう！  
定員先着 50名  
参加費 100円  
場所：4階オープン・ラボ

**ひとく探検隊** 13:00～14:00 参加費無料 定員20名

**14(日) 「夏の植物の絵を描こう！」** 大谷研究員

**28(日) 「いきものミッケ！」** 山内研究員

場所 4階ひとくサロンに集合  
当日10:00～  
4階インフォメーションカウンターにて ※小学2年生以下は保護者同伴でご参加ください。

★ なつ だいせんかく テネブ はくちょう座 ベガ  
★ **夏の大三角をさがしてみよう！**

夏の夜空にはベガ(こと座)、アルタイル(わし座)、デネブ(はくちょう座)の明るい3つの星があり、この3星をむすんだ三角形を『夏の大三角』とよんでいます。東の方角の3つの星のうち一番あかるいベガを目印にしてね！

アルタイル こと座 わし座

兵庫県立 自然の博物館

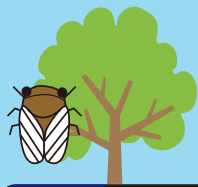

# 8月



## ひとほく

# イベントのご案内



**6 (土) 昆虫標本をスケッチしよう**

13:00 ~ 15:00 4階ひとほくサロン  
セミ、トンボ、チョウ、カブトムシ。いろいろな昆虫標本を間近に見ながら、スケッチします。  
(山内研究員)

**6 (土)・7 (日) ひとほく宝さがしラリー**

13:30 ~ 14:00 1階展示室 定員 20名  
※当日 10:00から4階インフォメーションカウンターで受付開始  
宝の地図をもって謎をとき、ひとほくにあるお宝をさがそう！  
(フロアスタッフ)

**7 (日) キッズサンデー**

10:20 ~ 11:10 4階実習室集合・深田公園  
run♪run♪さんぽ〜しゃぼんだまとぼそ！〜  
にじいろのシャボン玉を広いお空にとぼそう！  
※少雨決行 (run♪run♪ plaza)

11:00 ~ 12:00 4階ひとほくサロン  
**風に乗って飛ぶタネの模型をつくらう**  
紙、クリップ、ホッチキスを使って、風に乗って飛ぶタネ(フタバガキやマツ、カエデなどのタネ)の模型をつくります。誰でも参加できます。参加費は無料。作品はお持ち帰りOK！  
(石田研究員)

13:00 ~ 14:30 4階実習室  
定員 先着 15名 参加費 300円  
4階実習室で12:45より整理券配布  
**たねたねおえかき くなつやさいへん**  
植物はかせと一緒になつやさいのタネをさがしておえかきしよう！  
(小館蒼治・Kids サンデープロジェクト)

13:00 ~ 15:00 4階ひとほくサロン  
定員 80名 参加費 20円  
**よく飛ぶ紙トンボ**  
竹トンボの竹の代わりに、牛乳パックを使ってよく飛ぶ紙トンボを作ります。  
(NPO法人人と自然の会 めだかの学校)

13:45 ~ 14:15 3階 恐竜化石展示室  
恐竜ラボ  
**解説！丹波の恐竜化石**  
本館3階の恐竜関係の展示、恐竜化石のクリーニング作業が行われている恐竜ラボを案内します。  
(池田研究員)

14:30 ~ 15:00 2階ひとほく多様性フロア  
**パネルシアター**  
大きなパネルを使った楽しいはりえのお芝居です。今回のお話は『プレーメンの音楽隊』『てんぐとかつぱとかみなりどん』  
(NPO法人 人と自然の会)

**7 (日)・11 (木)・28 (日)**  
**丹波の恐竜化石発掘セミナー**

10:30 ~ 11:30 / 14:00 ~ 15:00  
※7日は 10:30 ~ 11:30 / 14:30 ~ 15:30  
恐竜ラボ南側スペース  
定員：各回 25名 対象：小学生〜大人  
参加費 500円 (幼児は保護者とペア参加 800円)  
受付 10:00 ~ 14:00  
整理券を恐竜ラボにて配布。別途観覧料が必要です。  
※発見された化石は持ち帰ることはできません。  
記念品をプレゼントします。(ラボンス)

9 (火)・10 (水)・15 (月)・16 (火)・30 (火)  
**とっても簡単！化石のレプリカづくり**

10:30 ~ 11:30 / 13:00 ~ 16:00  
参加費 100円 4階オープン・ラボ  
好きな色でカラフルなアンモナイト化石のレプリカをつくってみましょう。  
※材料がなくなり次第終了します。(フロアスタッフ)

10 (水) ~ 12 (金) **化石を見てみよう さわってみよう**

13:00 ~ 15:00 4階実習室  
いろいろな種類の化石を見てみよう。何があるかは当日のおたのしみ！さわれる化石もあります。  
(半田研究員)

11 (木)・13 (土) **セミのペーパークラフト**

13:30 ~ 14:00 4階オープン・ラボ 定員 20名  
※当日 10:00から4階インフォメーションカウンターで受付開始  
夏の昆虫といえば、「セミ」！みんなでセミのペーパークラフトをつくってみましょう。(フロアスタッフ)

13 (土) ~ 20 (土) **むしむしたいけん**

11:00 ~ 12:30 / 13:00 ~ 16:00  
4階 実習室 参加費 100円  
※2歳未満は無料。小学3年生以下の児童は保護者同伴。保護者の方も参加費が必要。  
実際に生きているたくさんの種類の昆虫を手でふれてみましょう！  
(八木研究員)

13 (土)・20 (土)・24 (水)  
**石ころをしらべよう**

11:00 ~ 13:00 / 14:00 ~ 16:00  
定員各回 3組 4階 実験セミナー室  
開始 10分前に4階実験セミナー実前にて整理券配布  
参加される方が採集された石ころの種類を研究員と一緒に調べます。一組当たりの所要時間は40分程度が目安です。  
(古谷研究員)

14 (日) **夏の植物の絵を描こう！**

13:00 ~ 14:00  
定員 20名 / 集合場所 4階 ひとほくサロン  
※当日 10:00から4階インフォメーションカウンターで受付開始  
深田公園で見られる夏の植物の絵を描こう！  
(大谷研究員とフロアスタッフ)

14 (日) **わらで紙づくり**

14:00 ~ 16:00 4階オープン・ラボ 参加費100円  
定員先着 50名(14:00~25名,15:00~25名)  
※当日 10:00から4階インフォメーションカウンターで受付開始  
煮詰めたわらを材料にして、はがき大の紙を作ります。作品はお持ち帰りできます。仕上げの乾燥作業はご自宅をお願いします。  
(黒田研究員とフロアスタッフ)

20 (土) **生物系収蔵庫ツアー**

13:00 ~ 13:30 / 15:00 ~ 15:30  
定員各回 20名 集合場所 30分前から2階展示室で受付  
ひとほくの収蔵庫には、さまざまな昆虫をはじめ、植物、鳥類、哺乳類等100万点の資料が収められています。ふだん非公開の生物系収蔵庫を特別公開します。  
(山内研究員 他3名)

20 (土)・21 (日) **万華鏡づくり**

13:30 ~ 14:00 4階オープン・ラボ 定員 20名 参加費 100円  
※当日 10:00から4階インフォメーションカウンターで受付開始  
キラキラ光る分光(ぶんこう)シートを使って、万華鏡をつくってみましょう！(フロアスタッフ)

21 (日) **姫路の魅力 再発見ギャラリー**

11:00 ~ 12:00 / 13:00 ~ 14:00  
エントランスホール  
古写真「姫路城昭和の大修理」、姫路の代表的な地酒、姫路の市蝶ジャコウアゲハをご紹介します。姫路の魅力を再発見してください。(藤本研究員)

21 (日) **花工房**

11:00 ~ 15:00 4階 ひとほくサロン  
参加費 100円  
美しい色のまま乾燥した「押し花」を使ってあなただけのおしりを作しましょう。(NPO法人人と自然の会)

21 (日) **小さな生き物たちと遊ぼう**

13:00 ~ 15:00 4階 実習室  
定員 20名 参加費 100円 (NPO法人人と自然の会)

21 (日)・26 (金) **昆虫の名前しらべ**

21日 14:00 ~ 16:00 4階 ひとほくサロン  
26日 13:00 ~ 15:00  
夏休みに採集した昆虫の名前調べをお手伝いします。顕微鏡や図鑑を準備しておきますので、採集した昆虫や標本を持ってきてください。このセミナーは、ミニ企画展「ひょうごの昆虫展」の関連企画です。(山内研究員)

27 (土) **ひとほく☆クイズ大会**

13:30 ~ 14:00 3階アースシアター 定員 20名  
※当日 10:00から4階インフォメーションカウンターで受付開始  
大きなスクリーンをつかって、みんなでクイズに挑戦。きみは何問正解できるかな？正解者にはプレゼントがあるかも！  
(フロアスタッフ)

28 (日) **花をおおきくしてみると？**

12:30 ~ 14:30 4階 ひとほくサロン  
見慣れたはずの植物も、顕微鏡で拡大するとあらびっくり！植物を見る目が変わりますよ。(高野研究員)

28 (日) **みんなでダイオウイカの絵を描こう！**

13:00 ~ 15:00 4階 オープン・ラボ  
大きな模造紙にみんなで実物大のダイオウイカを描きます。  
(和田研究員)

28 (日) **いきものミッケ！**

13:00 ~ 14:00  
定員 20名 / 集合場所 4階 ひとほくサロン  
※当日 10:00から4階インフォメーションカウンターで受付開始  
深田公園に出て色々な昆虫をさがしにいこう！  
(山内研究員とフロアスタッフ)

29 (月) **ピロピロ・アケボノゾウをつくらう！**

10:30 ~ 11:30 / 13:00 ~ 16:00  
定員 先着 50名 2階 ひとほく多様性フロア  
身近にある材料で、ゾウの吹きもどしをつくらう！  
※材料がなくなり次第終了します。(フロアスタッフ)

31 (木) **プラ板づくり**

10:30 ~ 11:30 / 13:00 ~ 16:00  
定員先着 50名 参加費 100円 4階 オープン・ラボ  
プラスチック板にいきものたちの絵を描いてオリジナルのプラパンをつくらう！  
※材料がなくなり次第終了します。(フロアスタッフ)

QRコードを読み取ってひとほくのHPへアクセスしよう！

兵庫県立 人と自然の博物館  
Museum of Nature and Human Activities Hyogo  
http://mnh.hyogo.jp

なつやすみのひとほくは 休まず開館しています！